

ESQUEMA DE LOCALIZACION

ZONIFICACION
 AREA DE ESTRUCTURACION URBANA

DEPARTAMENTO :PUNO
 PROVINCIA :PUNO
 DISTRITO :PUNO
 CENTRO POBLADO DE SALCEDO



PROYECTO:
 CENTRO DE ALTO RENDIMIENTO
 PARA EL DEPORTISTA DE LA
 REGION PUNO

UBICACION:
 DEPARTAMENTO: PUNO
 PROVINCIA: PUNO
 CENTRO POBLADO DE SALCEDO

UNIVERSIDAD NACIONAL DEL ALTIPLANO PUNO
ESCUELA PROFESIONAL DE ARQUITECTURA Y URBANISMO

ASESOR:
 ARQ. JORGE, VILLEGAS

PROYECTISTA:
 BACH. BETSY ROCIO, TACCA MELO

PLANO:
 UBICACION DE ZONA

FECHA: MAR / 2019
ESCALA

U-01

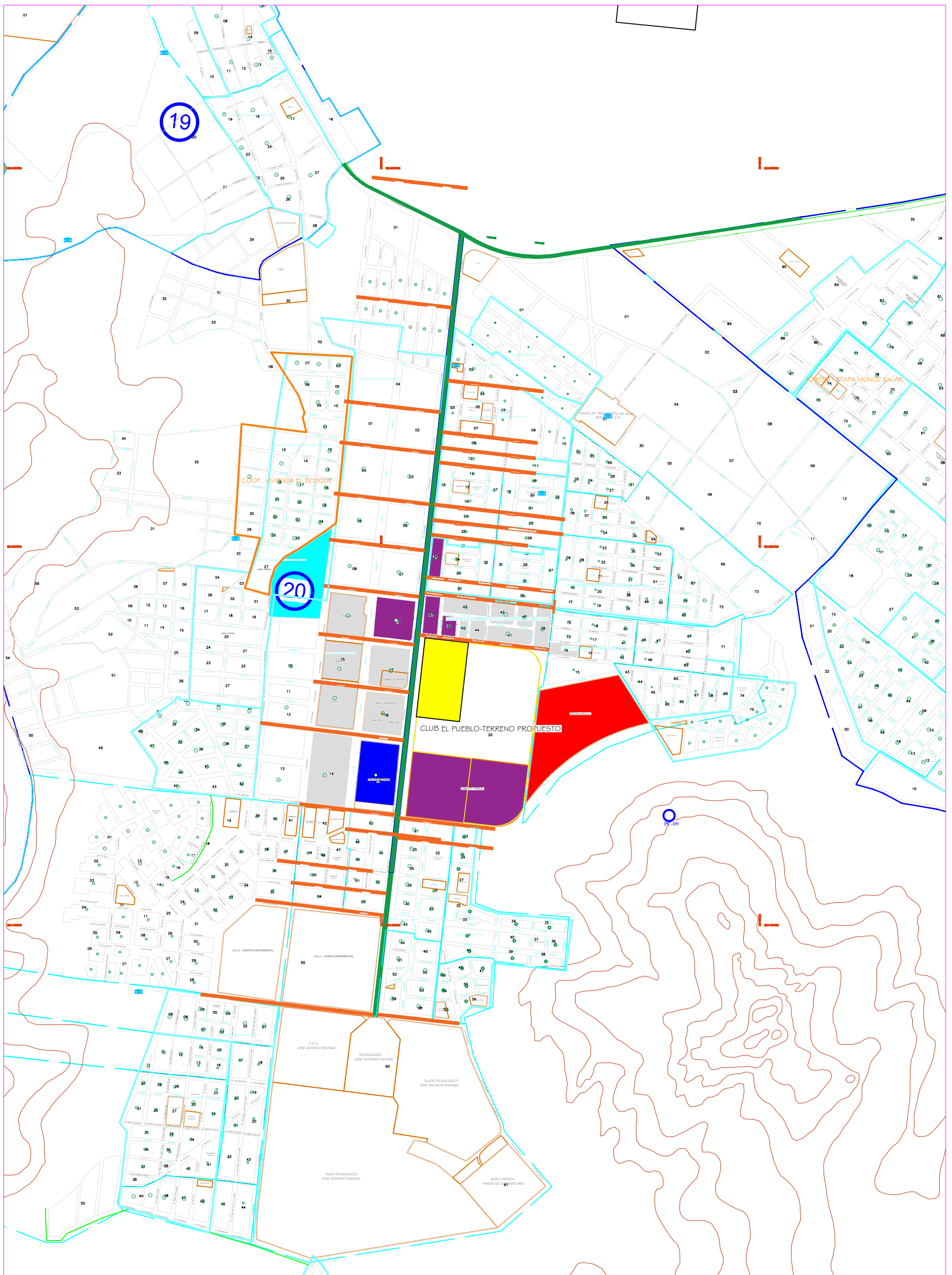

LEYENDA:

VIAS DE ACCESO

 VIA PRINCIPAL, AV EL ESTUDIANTE

 VIAS SECUNDARIAS

 TERRENO

| | | | | |
|---|---|---|--|-----------------------------------|
|  | <p>PROYECTO: CENTRO DE ALTO RENDIMIENTO DEPORTIVO PARA EL VOLEIBOLISTA DE LA REGION PUNO</p> | <p>UNIVERSIDAD NACIONAL DEL ALTIPLANO PUNO</p> <p>ESCUELA PROFESIONAL DE ARQUITECTURA Y URBANISMO</p> | | |
| | <p>UBICACION: DEPARTAMENTO: PUNO PROVINCIA: PUNO CENTRO POBLADO DE SALCEDO</p> | <p>ASESOR: ARQ. JORGE, VILLEGAS</p> | <p>PROYECTISTA: BACH. BETSY ROCIO, TACCA MELO</p> | <p>PLANO: VIALIDAD</p> |

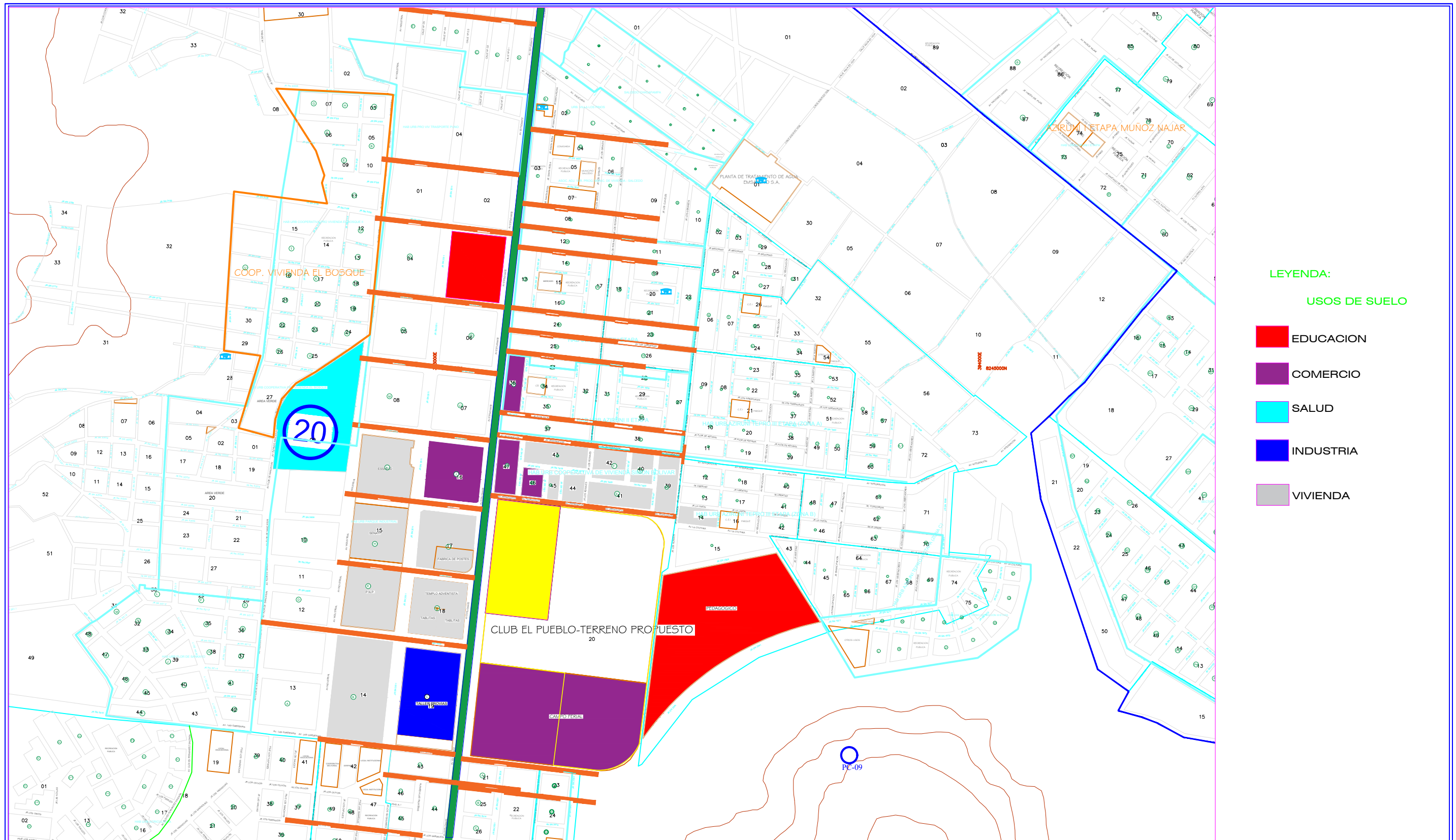

- LEYENDA:**
USOS DE SUELO
- EDUCACION
 - COMERCIO
 - SALUD
 - INDUSTRIA
 - VIVIENDA



PROYECTO:
CENTRO DE ALTO RENDIMIENTO DEPORTIVO PARA EL VOLEIBOLISTA DE LA REGION PUNO

UBICACION:
DEPARTAMENTO: PUNO
PROVINCIA: PUNO
CENTRO POBLADO DE SALCEDO

ASESOR:
ARQ. JORGE, VILLEGAS

PROYECTISTA:
BACH. BETSY ROCIO, TACCA MELO

PLANO:
USOS DE SUELO

FECHA: MARZO / 2019
ESCALA:

UNIVERSIDAD NACIONAL DEL ALTIPLANO PUNO
ESCUELA PROFESIONAL DE ARQUITECTURA Y URBANISMO

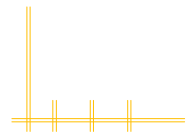

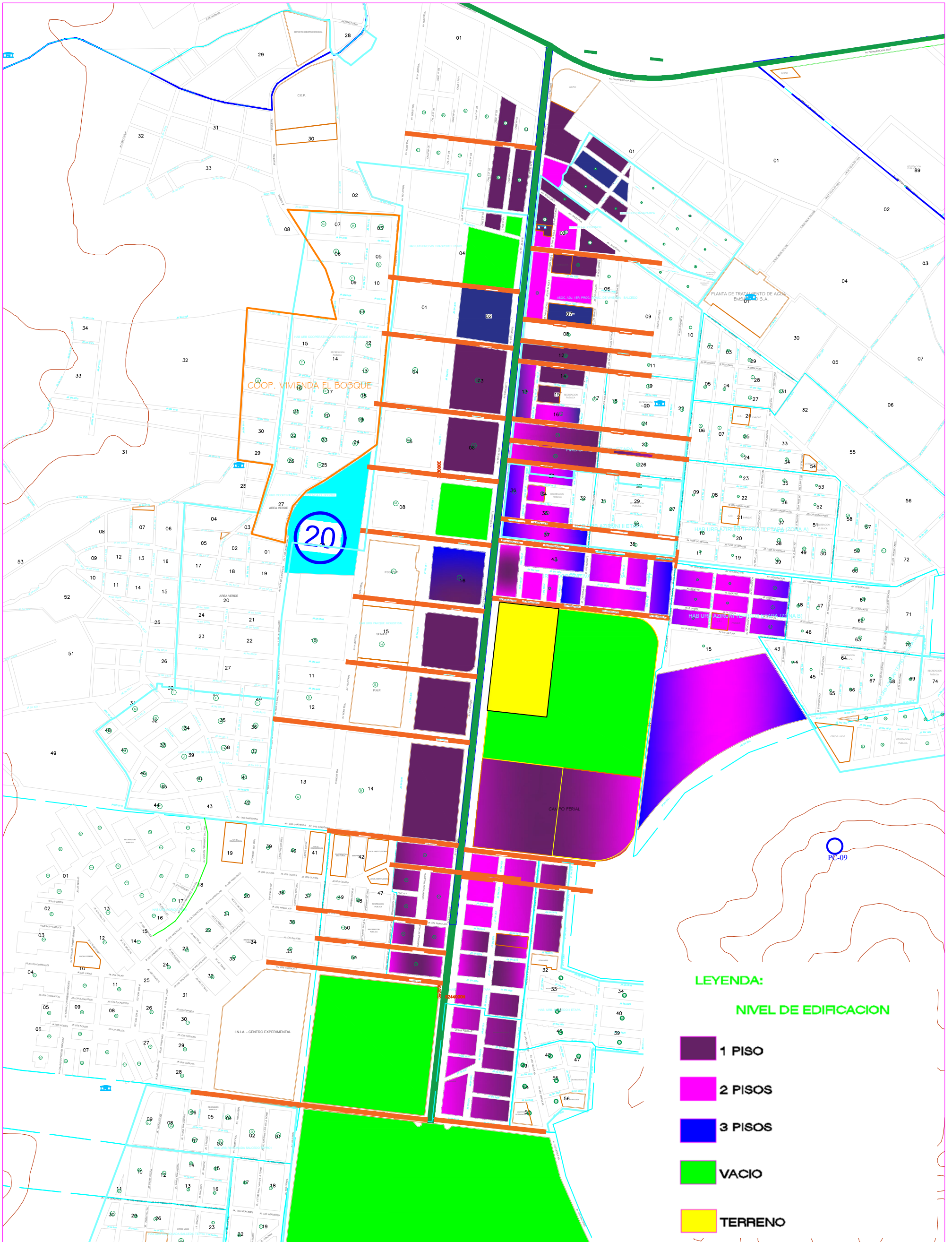

LEYENDA:

NIVEL DE EDIFICACION

- 1 PISO
- 2 PISOS
- 3 PISOS
- VACIO
- TERRENO

| | | | | | |
|---|---|---|--|---|--|
|  | <p>PROYECTO: CENTRO DE ALTO RENDIMIENTO DEPORTIVO PARA EL VOLEIBOLISTA DE LA REGION PUNO</p> | <p>UNIVERSIDAD NACIONAL DEL ALTIPLANO PUNO</p> | | | |
| | <p>UBICACION: DEPARTAMENTO: PUNO PROVINCIA: PUNO CENTRO POBLADO DE SALCEDO</p> | <p>ASESOR: ARQ. JORGE, VILLEGAS</p> | <p>PROYECTISTA: BACH. BETSY ROCIO, TACCA MELO</p> | <p>PLANO: PISOS DE EDIFICACION</p> | <p>FECHA: MARZO / 2019 ESCALA:</p> |
| <p style="text-align: center;">ESCUELA PROFESIONAL DE ARQUITECTURA Y URBANISMO</p> | | | | | |



PLANO DE LOCALIZACION
ESC: 1/5000

PLANO DE UBICACION
ESC: 1/20000

AREA DE ESTRUCTURACION URBANA:

DEPARTAMENTO : PUNO
 PROVINCIA : PUNO
 DISTRITO : PUNO
 URBANIZACION : CENTRO POBLADO DE SALCEDO
 NOMBRE DE LA VÍA : ESQ. AV. EL ESTUDIANTE CON AV. PEDAGOGICO

CENTRO DE ESTUDIOS:
UNIVERSIDAD NACIONAL DEL ALTIPLANO

PROYECTO:
CENTRO DEPORTIVO DE ALTO RENDIMIENTO PARA EL VOLEIBOLISTA DE LA REGION PUNO

REALIZADO POR:
BACH. BETSY ROCIO TACCA MELO

PLANO:
UBICACIÓN Y ESQ. DE LOCALIZACIÓN

LÁMINA:

ESCALA: **INDICADA**
 FECHA: **MAR. - 2019**

U-2

| CUADRO NORMATIVO | | | CUADRO DE AREAS (m) | | | | | | |
|-------------------------|--------------------|----------------------|---------------------------|------------|-----------|------------|------------|--------------|------------|
| PARÁMETROS | NORMATIVO | PROYECTO | NIVELES | Nueva | Existente | Demolición | Ampliación | Remodelación | Sub Total |
| USOS | DEPORTIVO | CEAR | ZOTANO | 19.78 m2 | | | | | 19.78 m2 |
| DENSIDAD NETA | | - | 1er PISO | 5608.02 m2 | | | | | 5608.02 m2 |
| % DE ÁREA LIBRE | | 77% | 2do PISO | 1218.44 m2 | | | | | 1218.44 m2 |
| ALTURA MÁXIMA | | 04 PISOS | 3er PISO | 685.12 m2 | | | | | 685.12 m2 |
| RETIRO MÍNIMO | FRONTAL | SEGUN PARAMETRO | 4to PISO | 685.12 m2 | | | | | 685.12 m2 |
| | LATERAL | SEGUN PARAMETRO | | | | | | | |
| | POSTERIOR | - | | | | | | | |
| ALINEAMIENTO DE FACHADA | SEGUN PARAMETRO | SEGUN PARAMETRO | AREA PARCIAL | | | | | | |
| AREA DE LOTE NORMATIVO | | 24127 m2 | AREA TOTAL TECHADA | | | | | | 8216.48 m2 |
| FRENTE MINIMO NORMATIVO | SEGUN RNE | 209.8 m | AREA DEL TERRENO | | | | | | 24127 m2 |
| NRO DE ESTACIONAMIENTOS | 1 cada 2 vehículos | 190 Estacionamientos | AREA LIBRE | | | | | | |

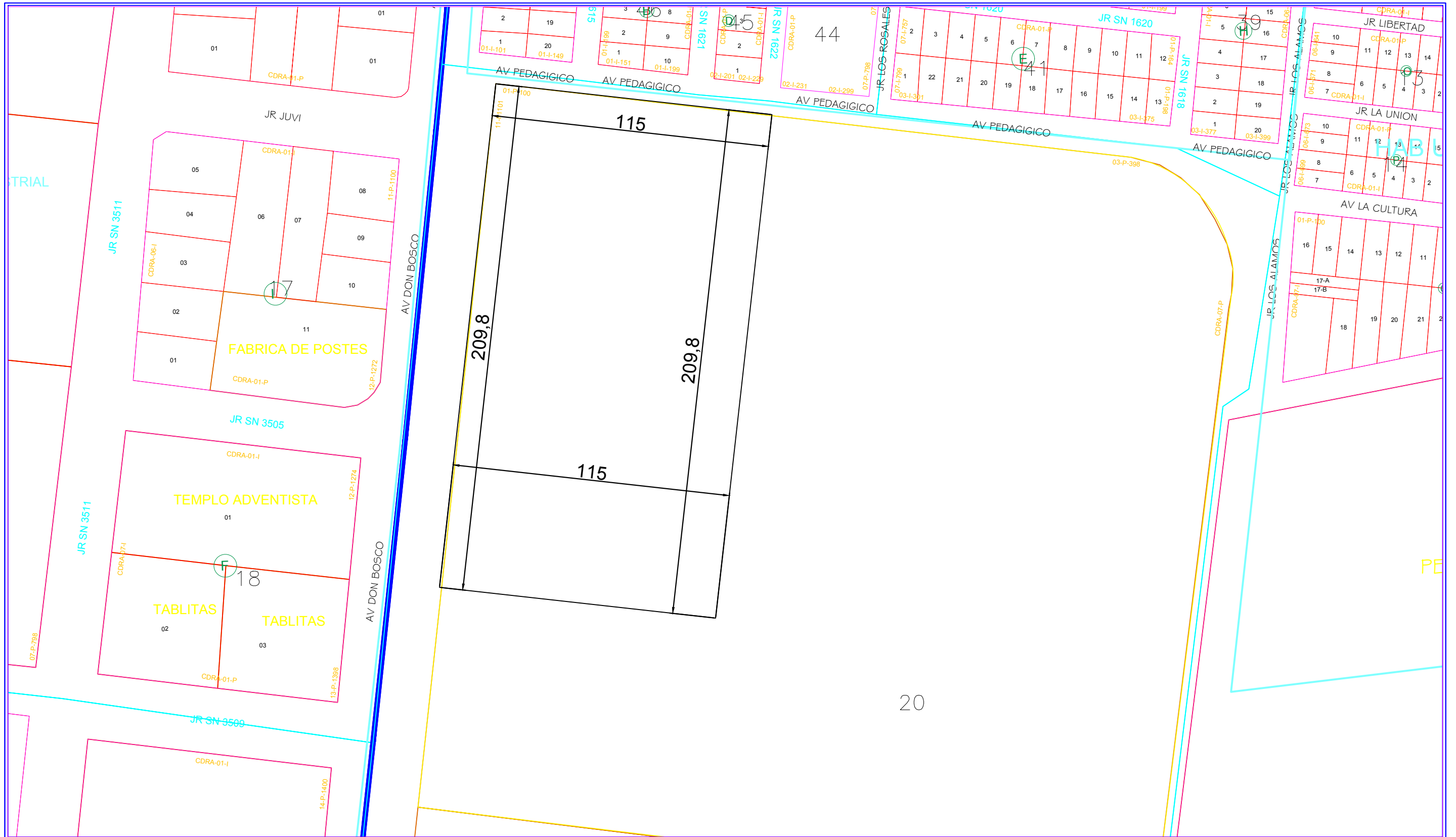

PROYECTO:
CENTRO DE ALTO RENDIMIENTO DEPORTIVO PARA EL VOLEYBOLISTA DE LA REGION PUNO

UBICACION:
DEPARTAMENTO: PUNO
PROVINCIA: PUNO
CENTRO POBLADO DE SALCEDO

ASESOR:
ARQ. JORGE, VILLEGAS

PROYECTISTA:
BACH. BETSY ROCIO, TACCA MELO

PLANO:
DIMENSIONES DEL TERRENO

FECHA: MAR / 2019
ESCALA:

UNIVERSIDAD NACIONAL DEL ALTIPLANO PUNO
ESCUELA PROFESIONAL DE ARQUITECTURA Y URBANISMO

03

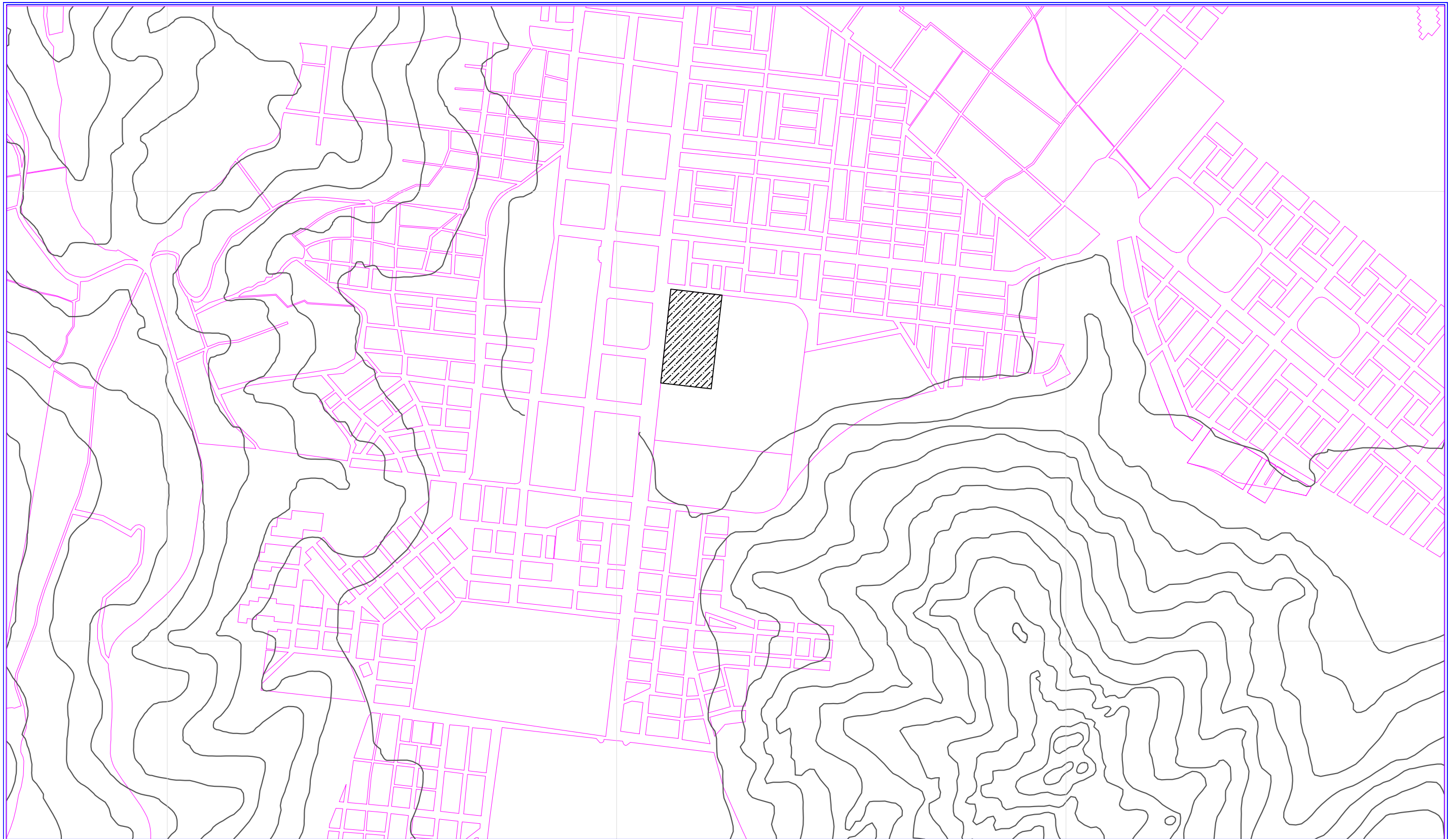

PROYECTO:
CENTRO DE ALTO RENDIMIENTO
DEPORTIVO PARA EL VOLEIBOLISTA
DE LA REGION PUNO

UBICACION:
DEPARTAMENTO: PUNO
PROVINCIA: PUNO
CENTRO POBLADO DE SALCEDO

UNIVERSIDAD NACIONAL DEL ALTIPLANO PUNO

ESCUELA PROFESIONAL DE ARQUITECTURA Y URBANISMO

ASESOR:
ARQ. JORGE, VILLEGAS

PROYECTISTA:
BACH. BETSY ROCIO, TACCA MELO

PLANO:
TOPOGRAFICO

FECHA: MAR / 2019
ESCALA:

04

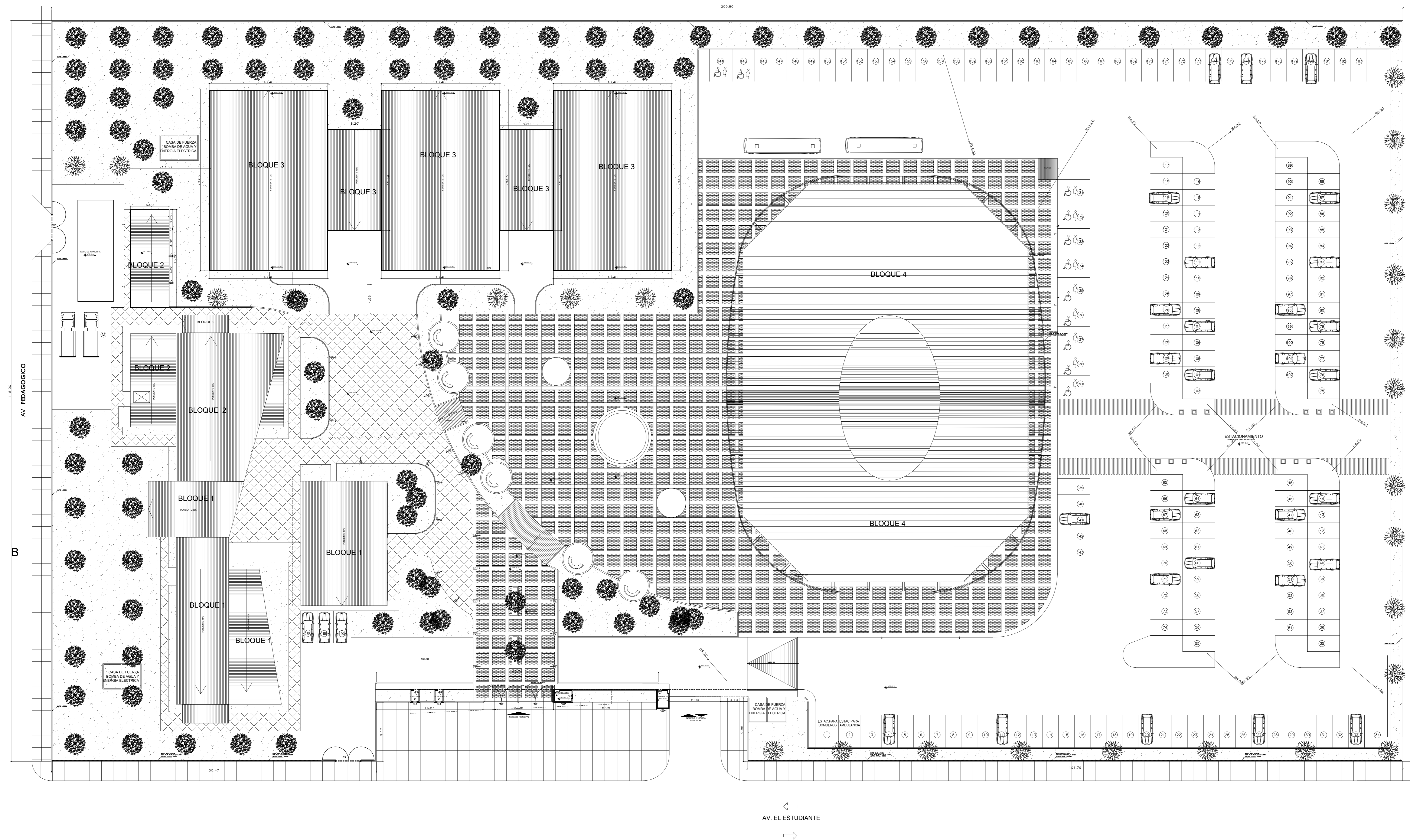

UNIVERSIDAD
NACIONAL
DEL
ALTIPLANO

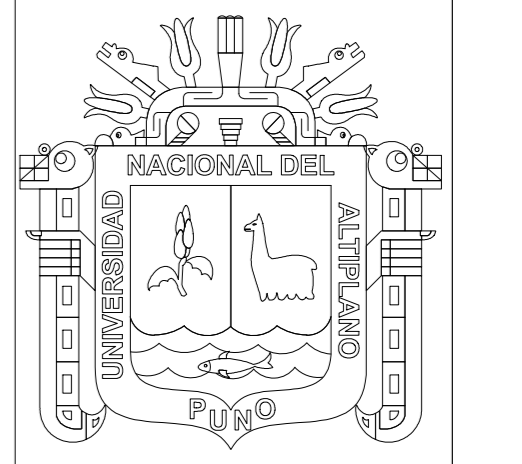

Facultad de
Ingeniería
Civil y
Arquitectura
Escuela profesional
de Arquitectura y
Urbanismo



PROYECTO
ARQUITECTONICO
PARA OPTAR EL
TITULO
PROFESIONAL
DE
ARQUITECTO

TEMA:
**CENTRO DE
ALTO
RENDIMIENTO
DEPORTIVO
PARA EL
VOLEIBOLISTA
DE LA REGION
PUNO**

PRESENTADO POR:
Bach. BETSY ROCIO
TACCA MELO

DEPARTAMENTO: PUNO
PROVINCIA: PUNO
DISTRITO: CENTRO POBLADO
DE SACCEO
DIRECCION: ESQUINA DE LA AV.
EL ESTUDIANTE CON
LA AV.
PEDAGOGICO

ESPECIALIDAD:
ARQUITECTURA

PLANO:
PLOT PLAN

FECHA: MARZO
2019 ESCALA:
1 / 250

LAMINA:
A-01

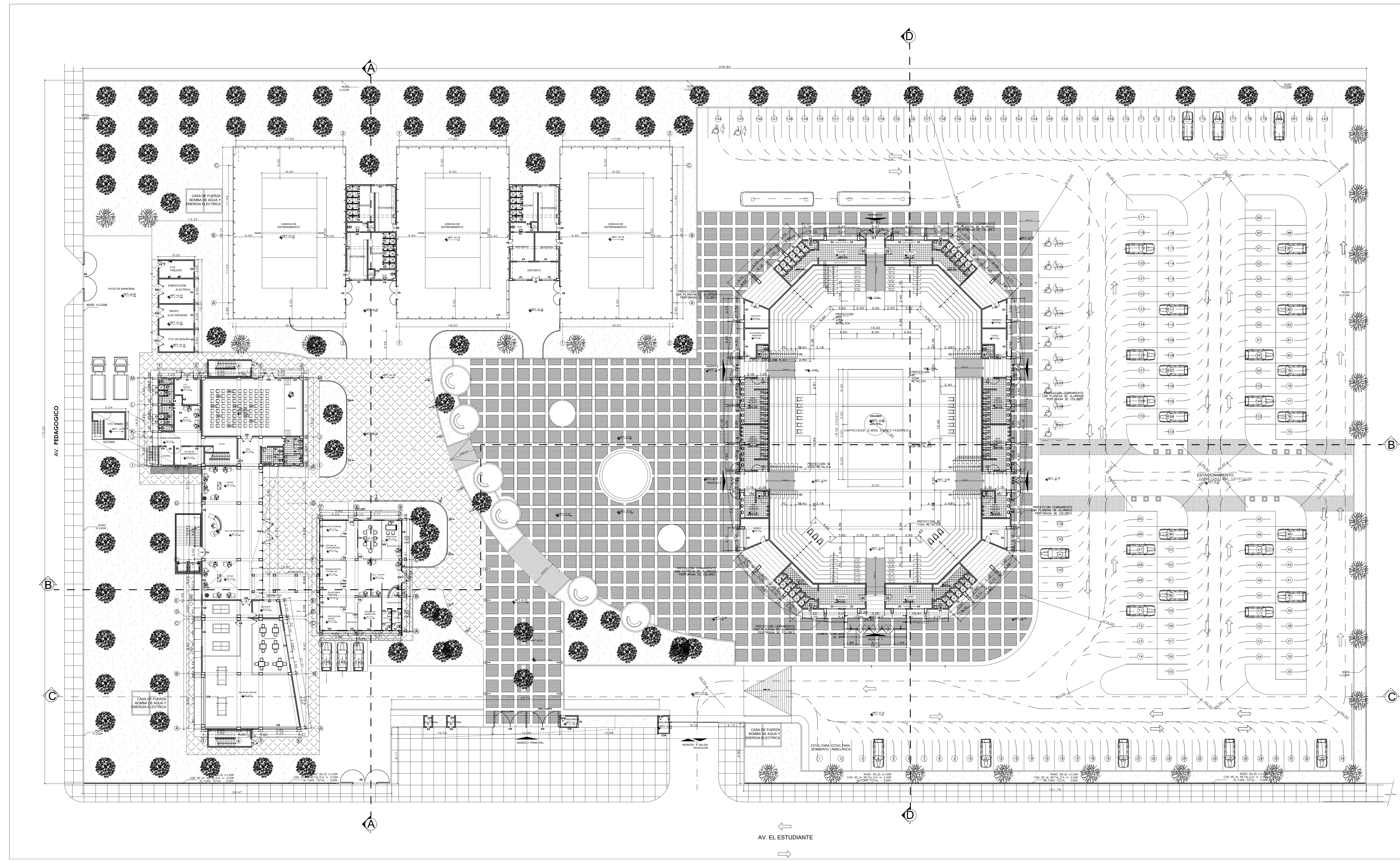

UNIVERSIDAD
NACIONAL
DEL
ALTIPLANO



Facultad de
Ingenieria
Civil y
Arquitectura

Escuela profesional
de Arquitectura y
Urbanismo

PROYECTO
ARQUITECTONICO
PARA OPTAR EL
TITULO
PROFESIONAL
DE
ARQUITECTO

TEMA:
**CENTRO DE
ALTO
RENDIMIENTO
DEPORTIVO
PARA EL
VOLEIBOLISTA
DE LA REGION
PUNO**

PRESENTADO POR:
Bach. BETSY ROCIO
TACCA MELO

DEPARTAMENTO: PUNO
PROVINCIA: PUNO
DISTRITO: CENTRO POBLADO
DE SACCEO
DIRECCION: ESQUINA DE LA AV.
EL ESTUDIANTE CON
LA AV.
PEDAGOGICO

ESPECIALIDAD:
ARQUITECTURA

PLANO:
PLANTA GENERAL

FECHA: MARZO
2019 ESCALA:
1 / 250

LAMINA:
A-02

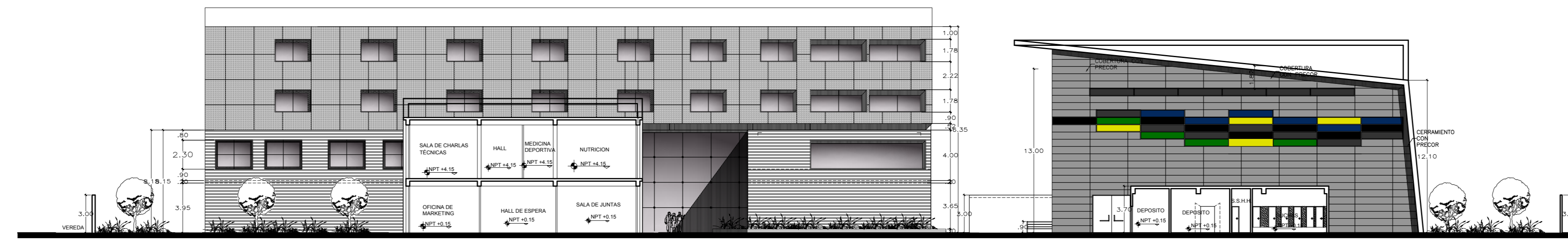

CORTE A - A
ESC. 1:200

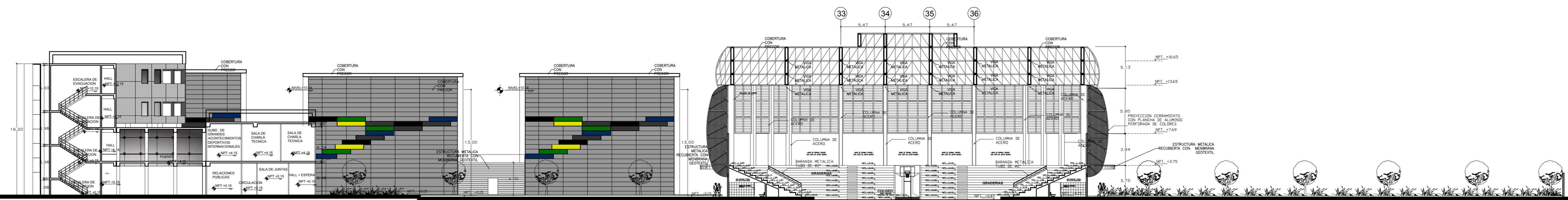

CORTE B - B
ESC. 1:200

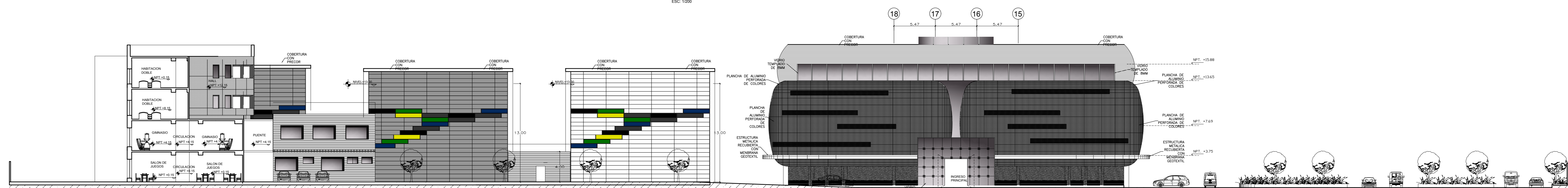

CORTE C - C
ESC. 1:200

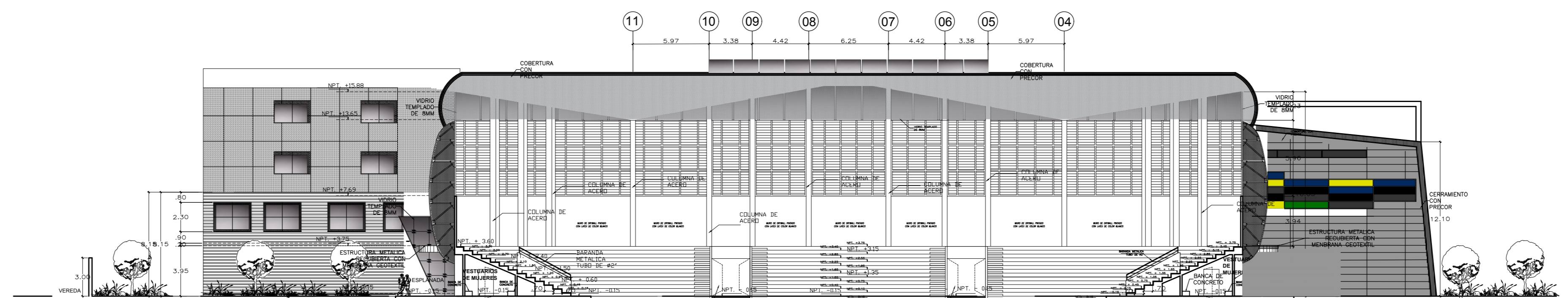

CORTE D - D
ESC. 1:200

UNIVERSIDAD
NACIONAL
DEL
ALTIPLANO



Facultad de
Ingeniería
Civil y
Arquitectura

Escuela profesional
de Arquitectura y
Urbanismo



PROYECTO
ARQUITECTONICO
PARA OPTAR EL
TITULO
PROFESIONAL
DE
ARQUITECTO

TEMA:
**CENTRO DE
ALTO
RENDIMIENTO
DEPORTIVO
PARA EL
VOLEIBOLISTA
DE LA REGION
PUNO**

PRESENTADO POR:
Bach. BETSY ROCIO
TACCA MELO

DEPARTAMENTO: PUNO
PROVINCIA: PUNO
DISTRITO: CENTRO POBLADO
DE SALCEDO
DIRECCION: ESQUINA DE LA AV.
EL ESTUDIANTE CON
LA AV.
PEDAGOGICO

ESPECIALIDAD:
ARQUITECTURA

PLANO:
CORTES

FECHA: MARZO
2019

ESCALA:
1 / 250

LAMINA:

A-03

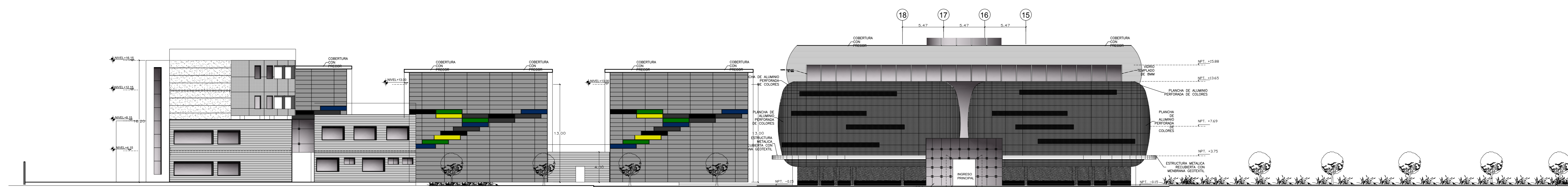

ELEVACION PRINCIPAL
ESC: 1/250

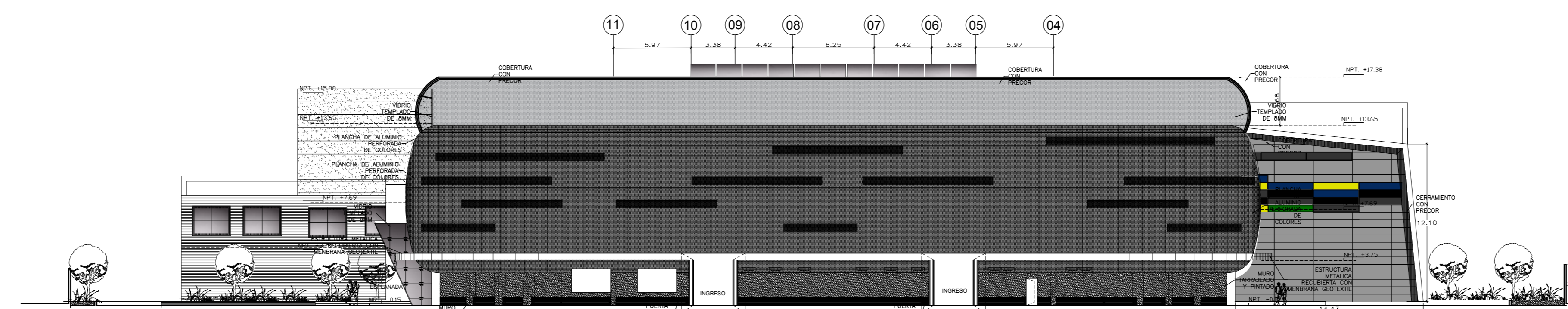

ELEVACION LATERAL
ESC: 1/250

UNIVERSIDAD
NACIONAL
DEL
ALTIPLANO

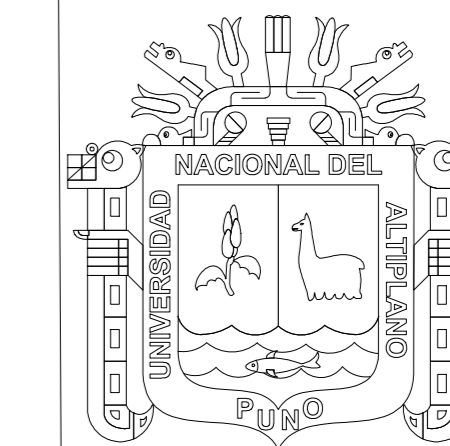

Facultad de
Ingeniería
Civil y
Arquitectura

Escuela profesional
de Arquitectura y
Urbanismo

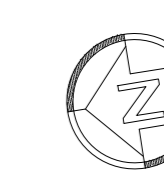

PROYECTO
ARQUITECTONICO
PARA OPTAR EL
TITULO
PROFESIONAL
DE
ARQUITECTO

TEMA:
**CENTRO DE
ALTO
RENDIMIENTO
DEPORTIVO
PARA EL
VOLEIBOLISTA
DE LA REGION
PUNO**

PRESENTADO POR:
Bach. BEISY ROCIO
TACCA MELO

DEPARTAMENTO: PUNO
PROVINCIA: PUNO
DISTRITO: CENTRO POBLADO
DE SALCEDO
DIRECCION: ESQUINA DE LA AV.
EL ESTUDIANTE CON
LA AV.
PEDAGOGICO

ESPECIALIDAD:
ARQUITECTURA

PLANO:
ELEVACIONES

FECHA: MARZO
2019

ESCALA:
1 / 250

LAMINA:

A-04

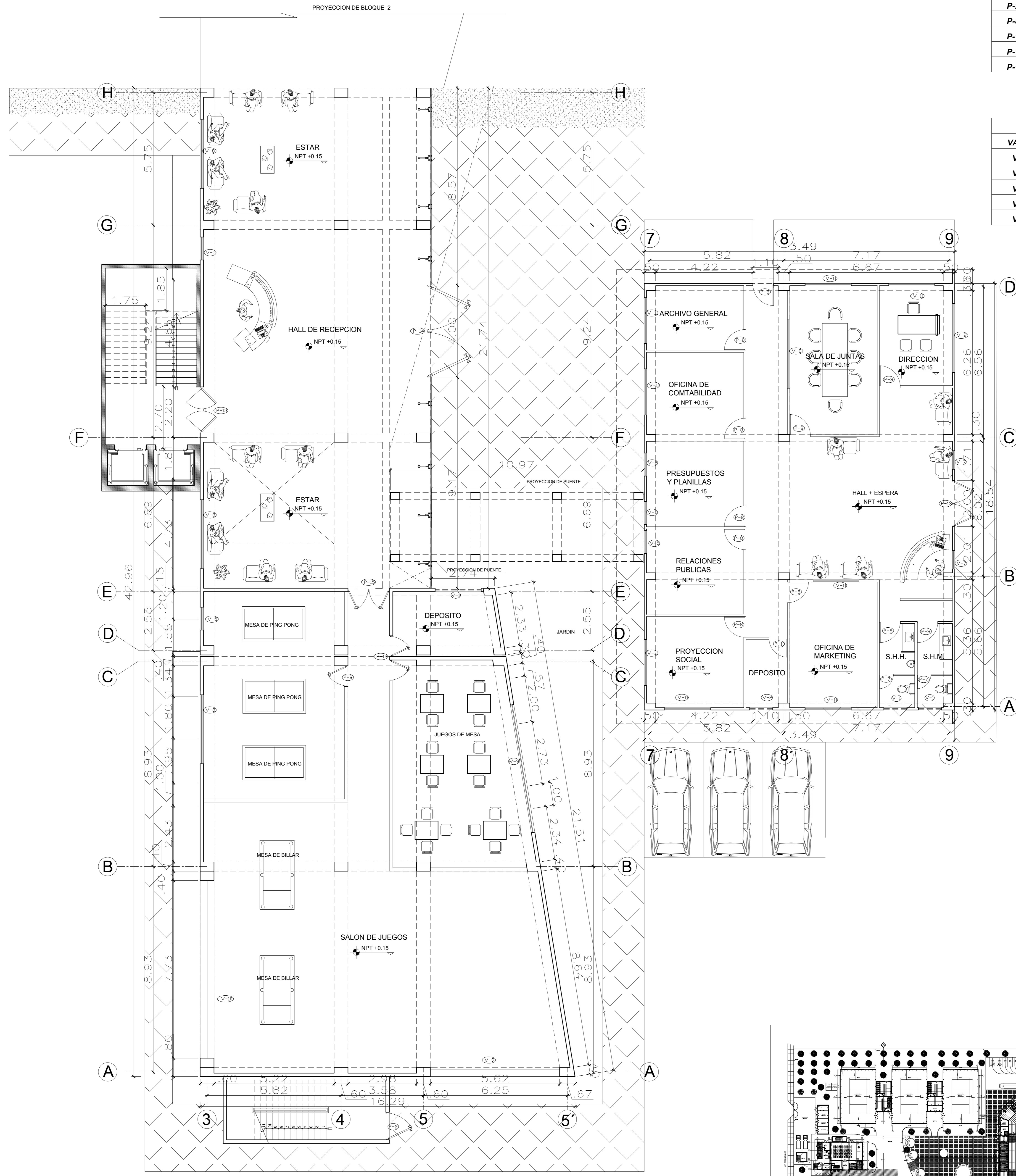

CUADRO DE VANOS-PUERTAS

| VANO | ANCHO | ALTURA | MATERIAL |
|------|-------|--------|----------|
| P-2 | 1.20 | 2.10 | METALICA |
| P-8 | 0.90 | 2.10 | MADERA |
| P-13 | 2.00 | 2.10 | MADERA |
| P-14 | 4.00 | 2.10 | MADERA |
| P-15 | 1.80 | 2.10 | MADERA |

CUADRO DE VANOS VENTANAS

| VANO | ALFEIZER | ALTURA | ANCHO |
|------|----------|--------|-------|
| V-1 | 2.50 | 0.40 | 2.00 |
| V-5 | 1.30 | 1.50 | 1.00 |
| V-8 | 0.50 | 1.80 | 3.00 |
| V-9 | 0.50 | 2.00 | 5.62 |
| V-10 | 0.50 | 2.00 | 7.73 |

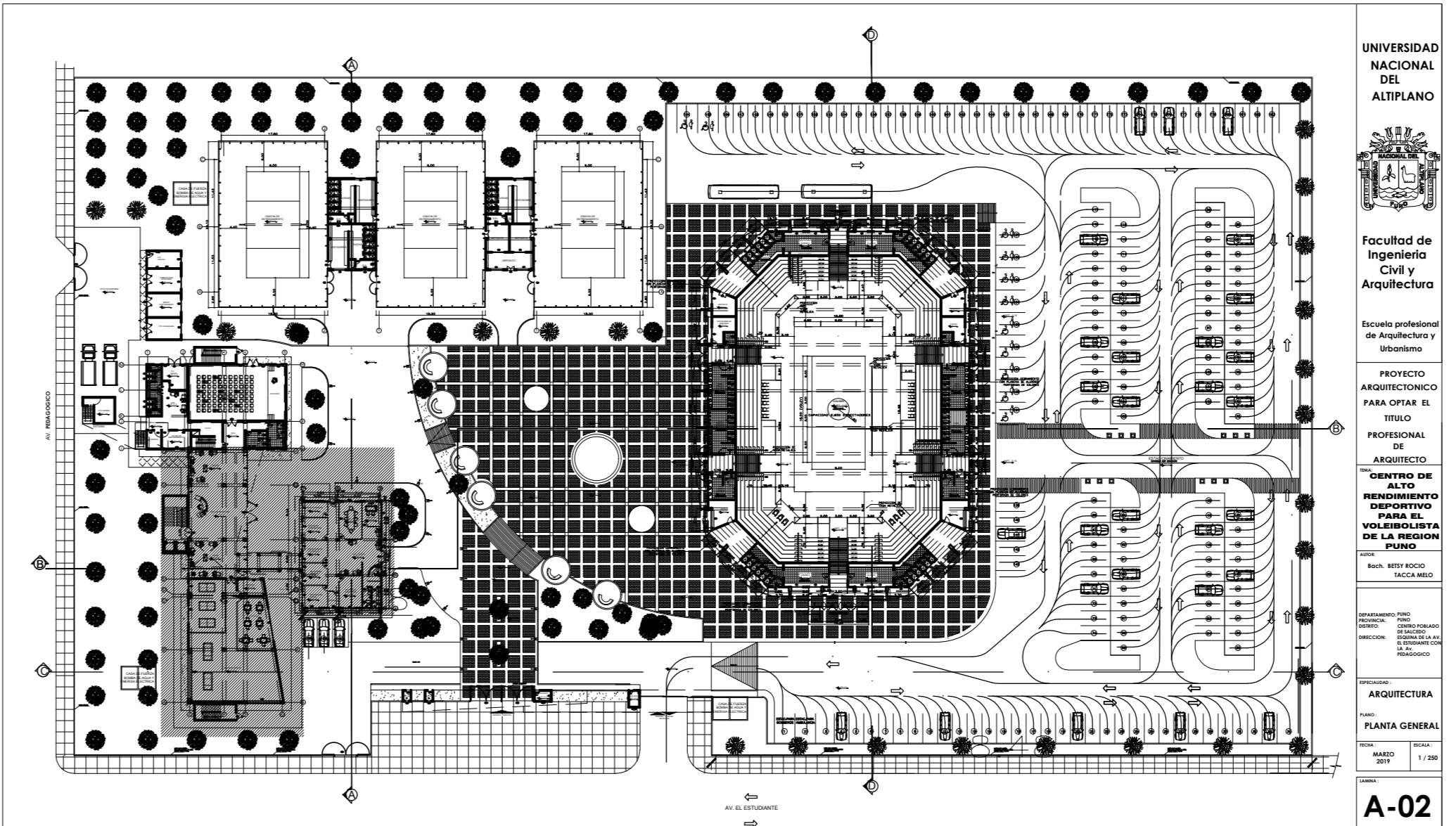

UNIVERSIDAD NACIONAL DEL ALTIPLANO



Facultad de Ingeniería Civil y Arquitectura
Escuela profesional de Arquitectura y Urbanismo

PROYECTO ARQUITECTONICO PARA OPTAR EL TITULO PROFESIONAL DE ARQUITECTO

TEMA:
CENTRO DE ALTO RENDIMIENTO DEPORTIVO PARA EL VOLEIBOLISTA DE LA REGION PUNO

PRESENTADO POR:
Bach. BETSY ROCIO TACCA MELO

DEPARTAMENTO: PUNO
PROVINCIA: PUNO
DISTRITO: CENTRO POBLADO DE SALCEDO
DIRECCION: ESQUINA DE LA AV. EL ESTUDIANTE CON LA AV. PEDAGOGICO

ESPECIALIDAD :
ARQUITECTURA

PLANO :
BLOQUE 1-1ER NIVEL

FECHA :
MARZO 2019

ESCALA :
1 / 75

LAMINA :
A-05

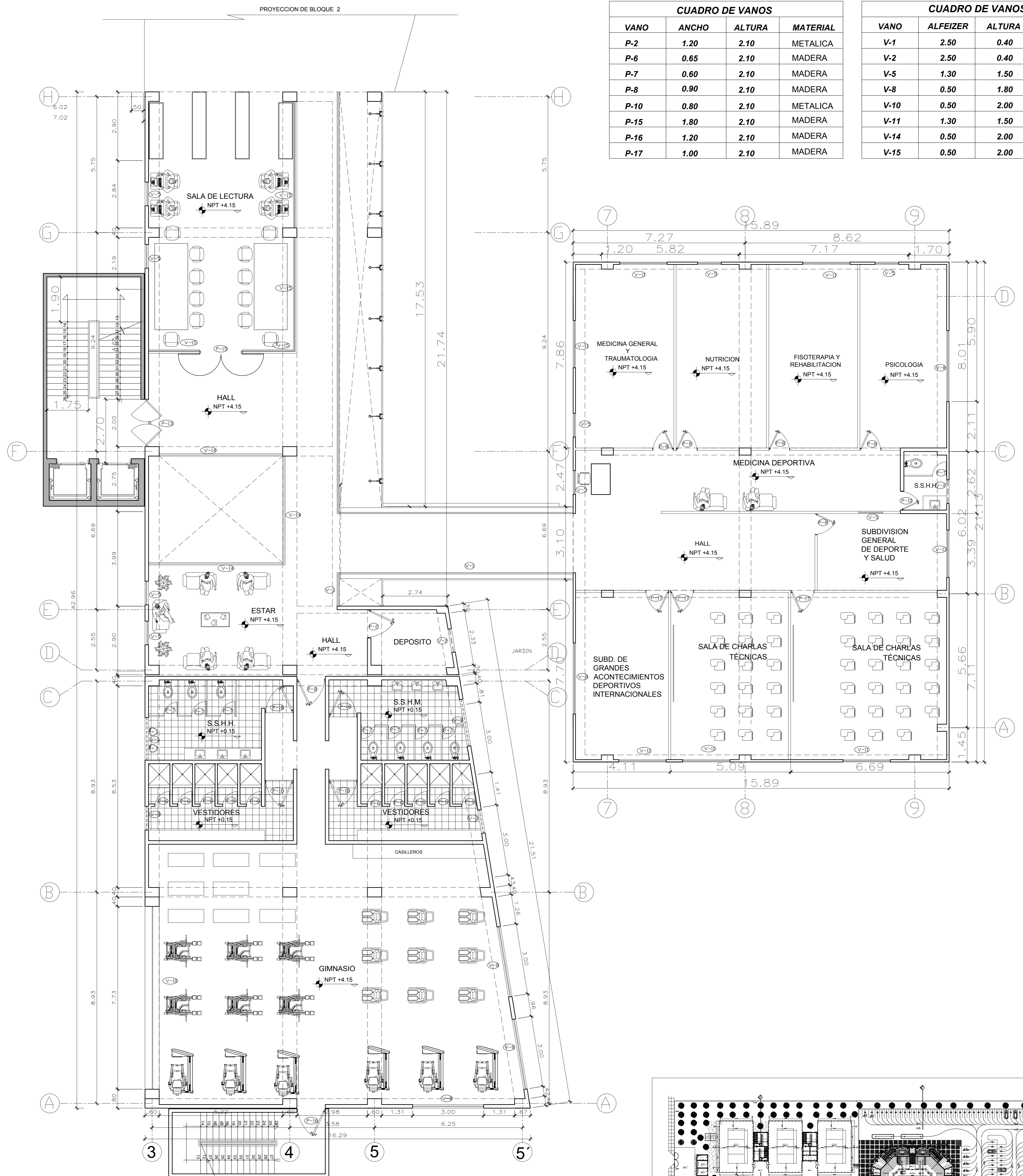

| CUADRO DE VANOS | | | |
|-----------------|-------|--------|----------|
| VANO | ANCHO | ALTURA | MATERIAL |
| P-2 | 1.20 | 2.10 | METALICA |
| P-6 | 0.65 | 2.10 | MADERA |
| P-7 | 0.60 | 2.10 | MADERA |
| P-8 | 0.90 | 2.10 | MADERA |
| P-10 | 0.80 | 2.10 | METALICA |
| P-15 | 1.80 | 2.10 | MADERA |
| P-16 | 1.20 | 2.10 | MADERA |
| P-17 | 1.00 | 2.10 | MADERA |

| CUADRO DE VANOS | | | |
|-----------------|----------|--------|-------|
| VANO | ALFEIZER | ALTURA | ANCHO |
| V-1 | 2.50 | 0.40 | 2.00 |
| V-2 | 2.50 | 0.40 | 1.00 |
| V-5 | 1.30 | 1.50 | 1.00 |
| V-8 | 0.50 | 1.80 | 3.00 |
| V-10 | 0.50 | 2.00 | 7.73 |
| V-11 | 1.30 | 1.50 | 2.00 |
| V-14 | 0.50 | 2.00 | 15.59 |
| V-15 | 0.50 | 2.00 | 14.57 |

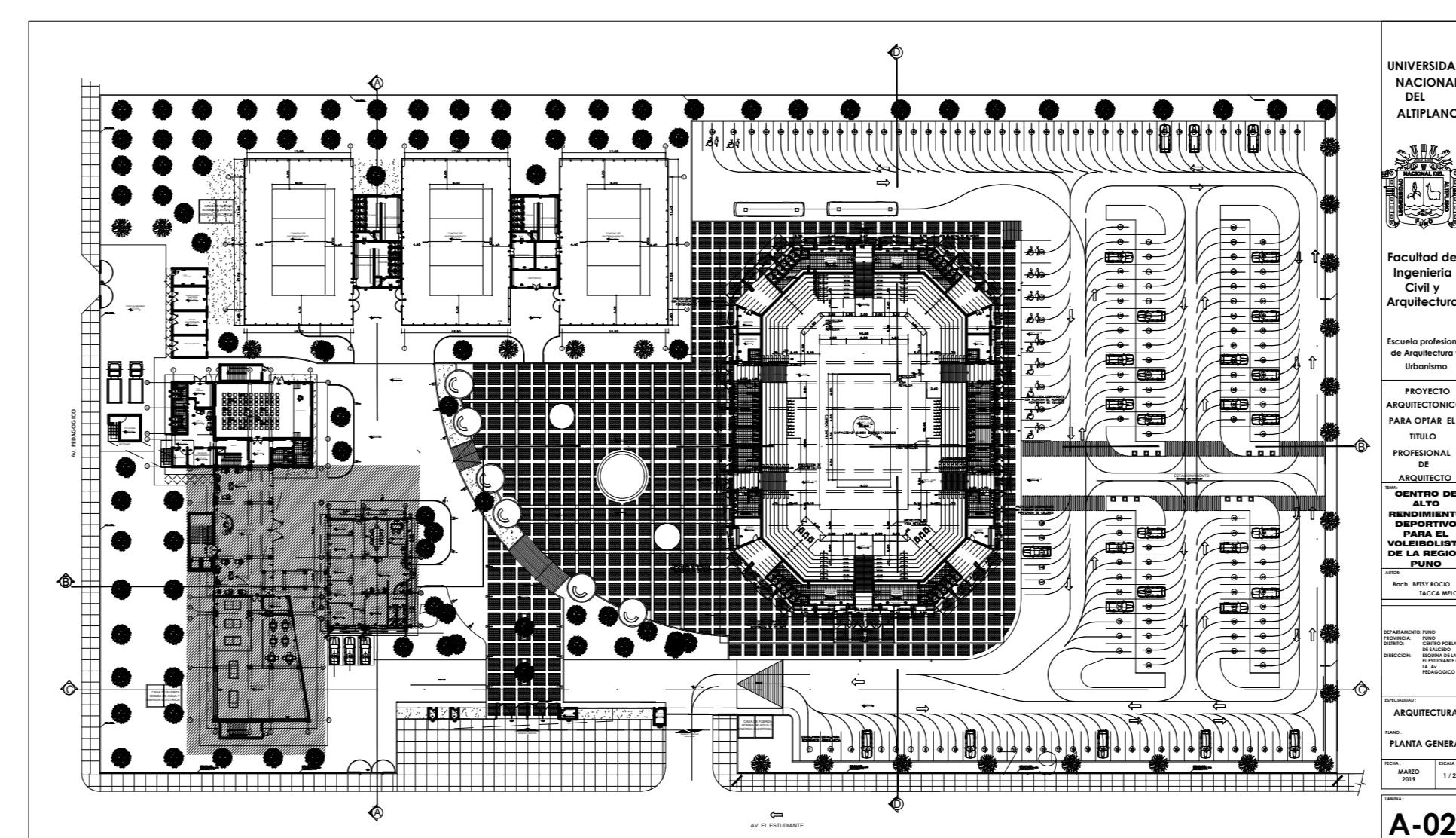

UNIVERSIDAD NACIONAL DEL ALTIPLANO



Facultad de Ingeniería Civil y Arquitectura
Escuela profesional de Arquitectura y Urbanismo

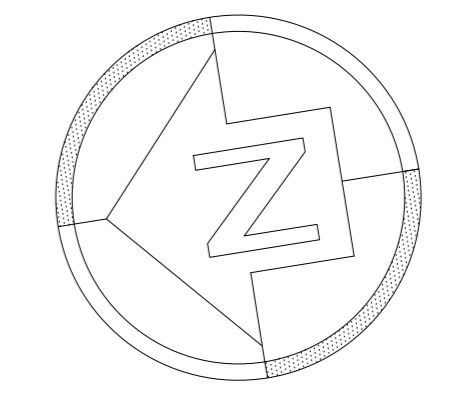

PROYECTO ARQUITECTONICO PARA OPTAR EL TITULO PROFESIONAL DE ARQUITECTO

TEMA:
CENTRO DE ALTO RENDIMIENTO DEPORTIVO PARA EL VOLEIBOLISTA DE LA REGION PUNO

PRESENTADO POR:
Bach. BETSY ROCIO TACCA MELO

DEPARTAMENTO: PUNO
PROVINCIA: PUNO
DISTRITO: CENTRO POBLADO DE SALCEDO
DIRECCION: ESQUINA DE LA AV. EL ESTUDIANTE CON LA AV. PEDAGOGICO

ESPECIALIDAD :
ARQUITECTURA

PLANO :
BLOQUE 1-2DO NIVEL

FECHA :
MARZO 2019

ESCALA :
1 / 75

LAMINA :
A-06

UNIVERSIDAD NACIONAL DEL ALTIPLANO
Facultad de Ingeniería Civil y Arquitectura
Escuela Profesional de Arquitectura y Urbanismo
PUNO
PROYECTO ARQUITECTONICO PARA OPTAR EL TITULO PROFESIONAL DE ARQUITECTO
CENTRO DE ALTO RENDIMIENTO DEPORTIVO PARA EL VOLEIBOLISTA DE LA REGION PUNO
Bach. BETSY ROCIO TACCA MELO
MARZO 2019
ESCALA 1/75
LAMINA A-06
A-02

**UNIVERSIDAD
NACIONAL
DEL
ALTIPLANO**



**Facultad de
Ingeniería
Civil y
Arquitectura**
Escuela profesional
de Arquitectura y
Urbanismo

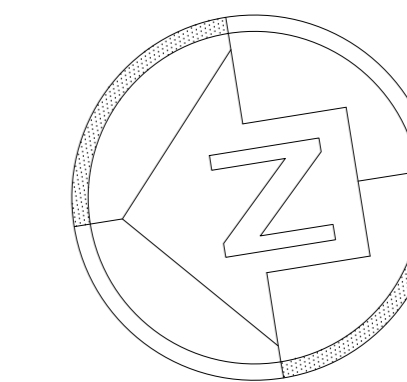

**PROYECTO
ARQUITECTONICO
PARA OPTAR EL
TITULO
PROFESIONAL
DE
ARQUITECTO**

TEMA:

**CENTRO DE
ALTO
RENDIMIENTO
DEPORTIVO
PARA EL
VOLEIBOLISTA
DE LA REGION
PUNO**

PRESENTADO POR

**Bach. BETSY ROCIO
TACCA MELO**

DEPARTAMENTO: PUNO
PROVINCIA: PUNO
DISTRITO: CENTRO POBLADO
DE SALCEDO
DIRECCION: ESQUINA DE LA AV.
EL ESTUDIANTE CON
LA AV.
PEDAGOGICO

ESPECIALIDAD :

ARQUITECTURA

PLANO :

BLOQUE 2-1ER NIVEL

FECHA :

**MARZO
2019**

ESCALA :

1 / 75

LAMINA :

A-07

AV. PEDAGOGICO

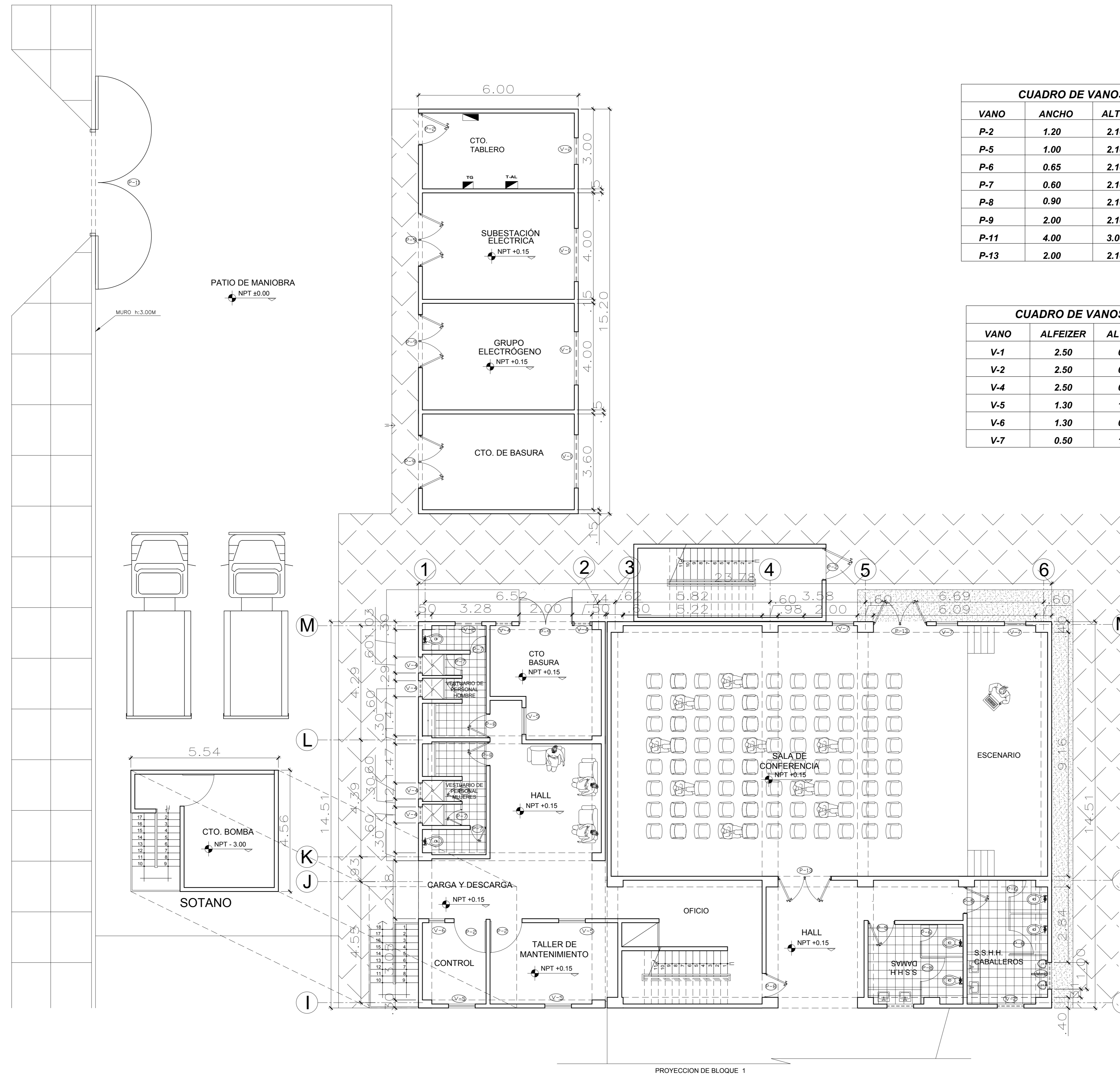

CUADRO DE VANOS-PUERTAS

| VANO | ANCHO | ALTURA | MATERIAL |
|------|-------|--------|----------|
| P-2 | 1.20 | 2.10 | METALICA |
| P-5 | 1.00 | 2.10 | METALICA |
| P-6 | 0.65 | 2.10 | MADERA |
| P-7 | 0.60 | 2.10 | MADERA |
| P-8 | 0.90 | 2.10 | MADERA |
| P-9 | 2.00 | 2.10 | METALICA |
| P-11 | 4.00 | 3.00 | METALICA |
| P-13 | 2.00 | 2.10 | MADERA |

CUADRO DE VANOS-VENTANAS

| VANO | ALFEIZER | ALTURA | ANCHO |
|------|----------|--------|-------|
| V-1 | 2.50 | 0.40 | 2.00 |
| V-2 | 2.50 | 0.40 | 1.00 |
| V-4 | 2.50 | 0.40 | 0.60 |
| V-5 | 1.30 | 1.50 | 1.00 |
| V-6 | 1.30 | 0.80 | 0.60 |
| V-7 | 0.50 | 1.80 | 0.80 |

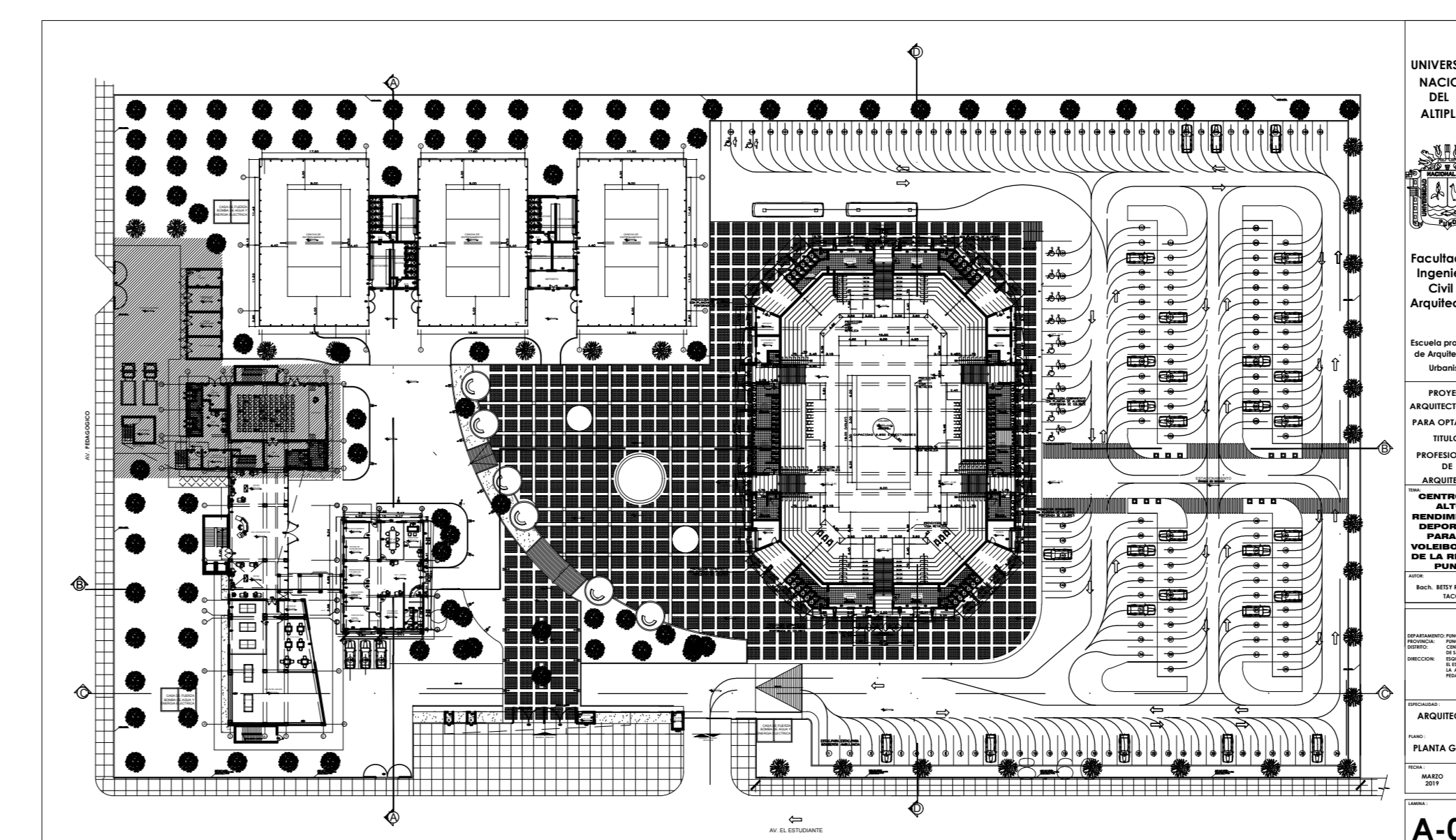

UNIVERSIDAD NACIONAL DEL ALTIPLANO
Facultad de Ingeniería Civil y Arquitectura
PROYECTO: ARQUITECTONICO PARA OPTAR EL TITULO PROFESIONAL DE ARQUITECTO
FECHA: MARZO 2019
ESCALA: 1/75
LAMINA: A-07

**UNIVERSIDAD
NACIONAL
DEL
ALTIPLANO**



**Facultad de
Ingeniería
Civil y
Arquitectura**
Escuela profesional
de Arquitectura y
Urbanismo

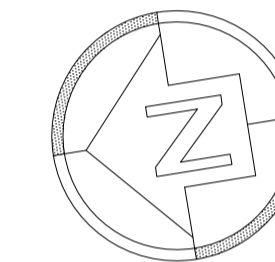

**PROYECTO
ARQUITECTONICO
PARA OPTAR EL
TITULO
PROFESIONAL
DE
ARQUITECTO**

TEMA:

**CENTRO DE
ALTO
RENDIMIENTO
DEPORTIVO
PARA EL
VOLEIBOLISTA
DE LA REGION
PUNO**

PRESENTADO POR:

**Bach. BETSY ROCIO
TACCA MELO**

DEPARTAMENTO: PUNO
PROVINCIA: PUNO
DISTRITO: CENTRO POBLADO
DE SALCEDO
DIRECCION: ESQUINA DE LA AV.
EL ESTUDIANTE CON
LA AV.
PEDAGOGICO

ESPECIALIDAD:

ARQUITECTURA

PLANO:

BLOQUE 2-2DO NIVEL

FECHA:

**MARZO
2019**

ESCALA:

1 / 75

LAMINA:

A-08

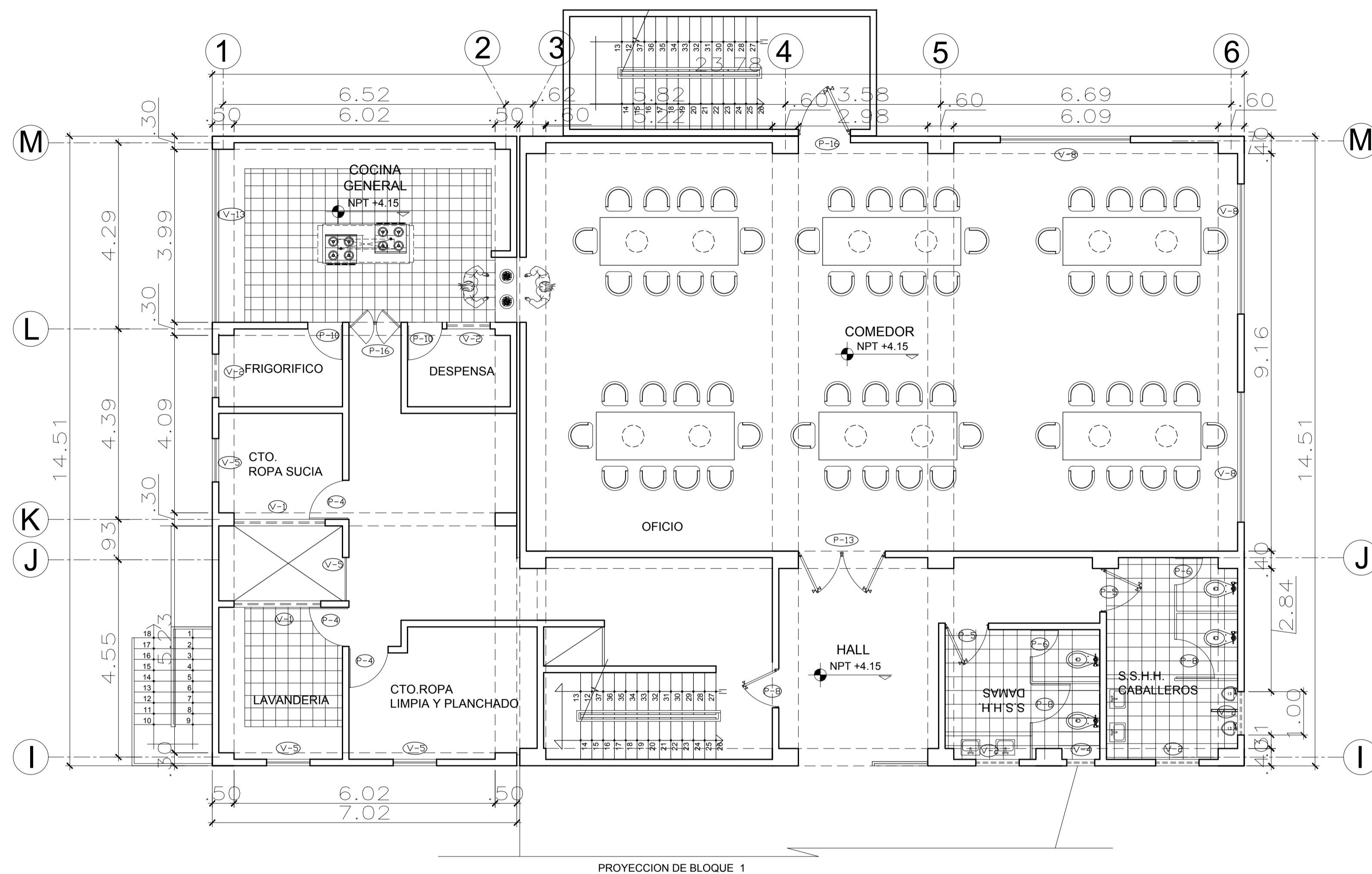

PROYECCION DE BLOQUE 1

CUADRO DE VANOS

| VANO | ALFEIZER | ALTURA | ANCHO |
|------|----------|--------|-------|
| V-1 | 2.50 | 0.40 | 2.00 |
| V-2 | 2.50 | 0.40 | 1.00 |
| V-4 | 2.50 | 0.40 | 0.60 |
| V-5 | 1.30 | 1.50 | 1.00 |
| V-8 | 0.50 | 1.80 | 3.00 |
| V-13 | 1.50 | 1.30 | 4.00 |

CUADRO DE VANOS

| VANO | ANCHO | ALTURA | MATERIAL |
|------|-------|--------|----------|
| P-4 | 0.90 | 2.10 | METALICA |
| P-5 | 1.00 | 2.10 | METALICA |
| P-6 | 0.65 | 2.10 | MADERA |
| P-8 | 0.90 | 2.10 | MADERA |
| P-10 | 0.80 | 2.10 | METALICA |
| P-13 | 2.00 | 2.10 | MADERA |
| P-16 | 1.20 | 2.10 | MADERA |

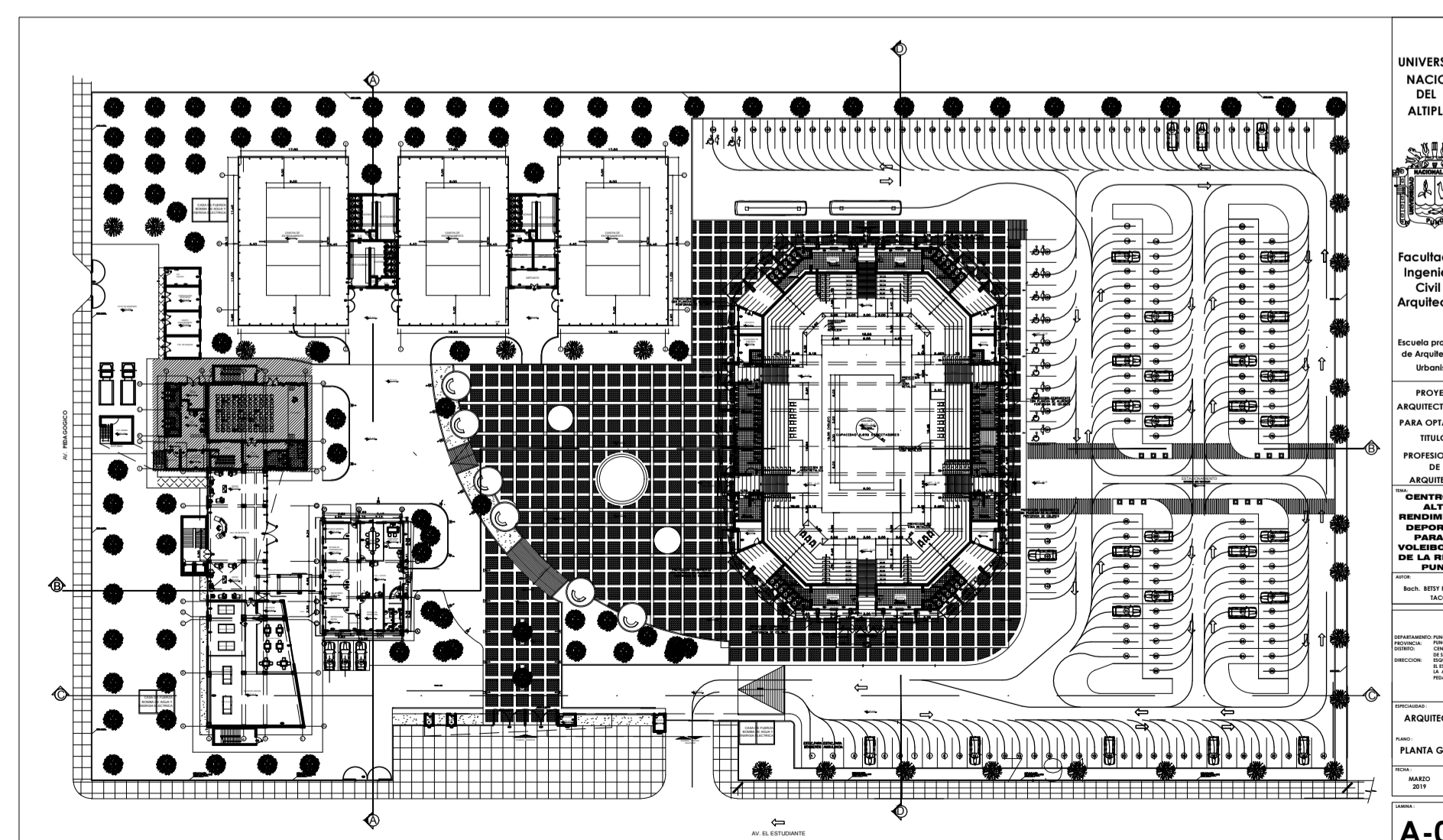

UNIVERSIDAD
NACIONAL
DEL
ALTIPLANO



Facultad de
Ingeniería
Civil y
Arquitectura

Escuela profesional
de Arquitectura y
Urbanismo

PROYECTO
ARQUITECTONICO
PARA OPTAR EL
TITULO
PROFESIONAL
DE
ARQUITECTO

CENTRO DE
ALTO
RENDIMIENTO
DEPORTIVO
PARA EL
VOLEIBOLISTA
DE LA REGION
PUNO

FECHA: MARZO 2019

ESCALA: 1 / 75

LAMINA: A-08

ARQUITECTURA
PLANO GENERAL

**UNIVERSIDAD
NACIONAL
DEL
ALTIPLANO**



**Facultad de
Ingenieria
Civil y
Arquitectura**
Escuela profesional
de Arquitectura y
Urbanismo

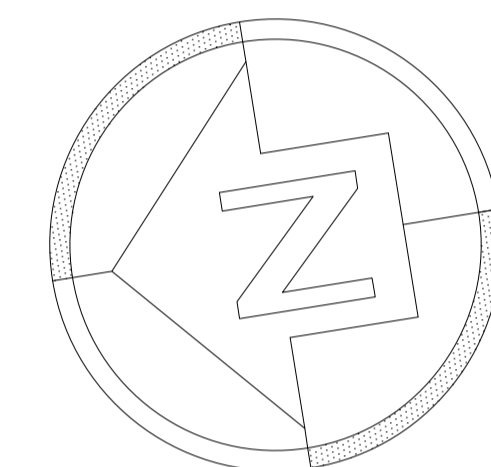

**PROYECTO
ARQUITECTONICO
PARA OPTAR EL
TITULO
PROFESIONAL
DE
ARQUITECTO**

TEMA:

**CENTRO DE
ALTO
RENDIMIENTO
DEPORTIVO
PARA EL
VOLEIBOLISTA
DE LA REGION
PUNO**

PRESENTADO POR:

**Bach. BETSY ROCIO
TACCA MELO**

DEPARTAMENTO: PUNO
PROVINCIA: PUNO
DISTRITO: CENTRO POBLADO
DE SALCEDO
DIRECCION: ESQUINA DE LA AV.
EL ESTUDIANTE CON
LA AV.
PEDAGOGICO

ESPECIALIDAD :

ARQUITECTURA

PLANO :

**BLOQUE 1 Y 2-3ER
Y 4TO NIVEL**

FECHA :

**MARZO
2019**

ESCALA :

1 / 75

LAMINA :

A-09

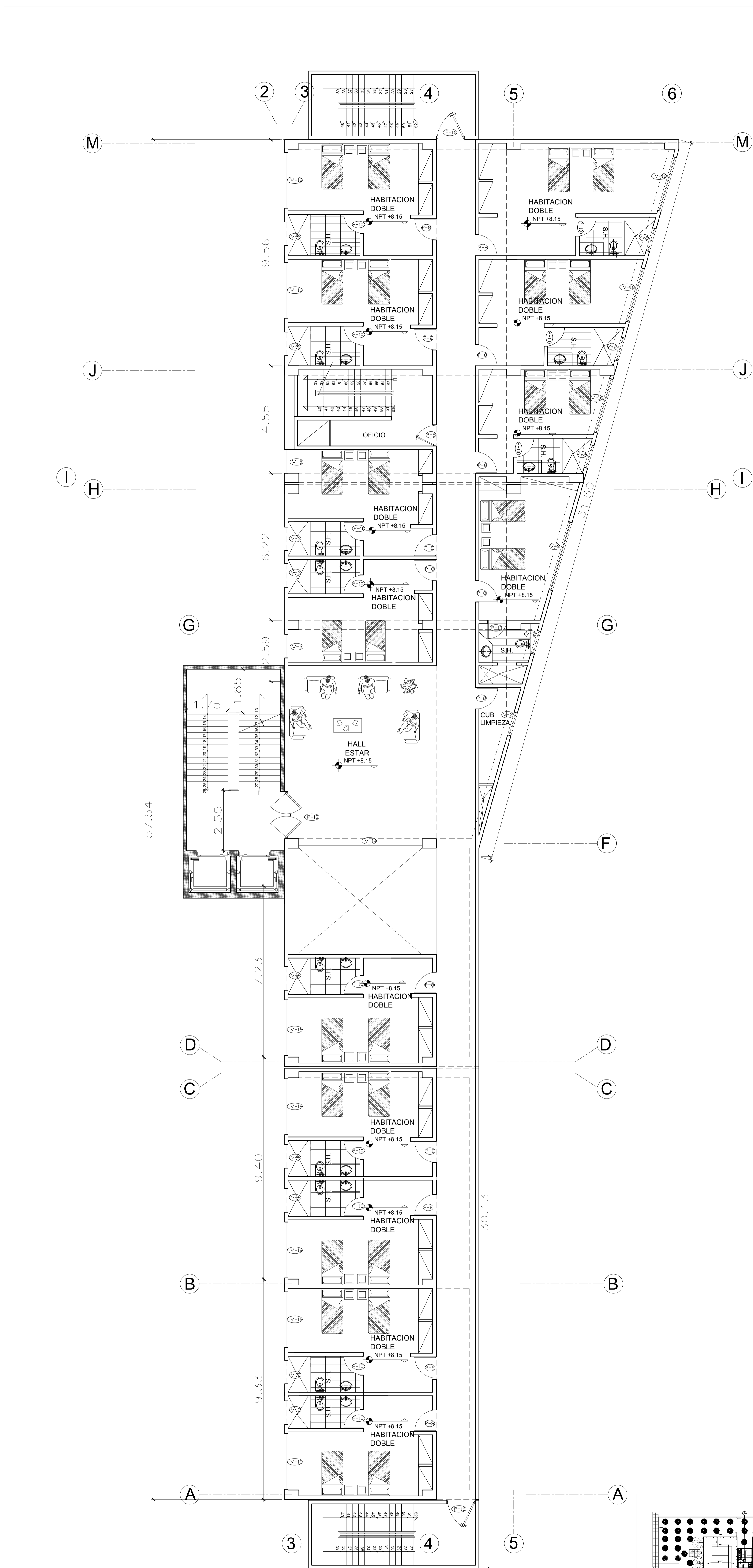

| CUADRO DE VANOS | | | |
|-----------------|-------|--------|----------|
| VANO | ANCHO | ALTURA | MATERIAL |
| P-8 | 0.90 | 2.10 | MADERA |
| P-10 | 0.80 | 2.10 | METALICA |
| P-13 | 2.00 | 2.10 | MADERA |
| P-16 | 1.20 | 2.10 | MADERA |

| CUADRO DE VANOS | | | |
|-----------------|----------|--------|-------|
| VANO | ALFEIZER | ALTURA | ANCHO |
| V-2 | 2.50 | 0.40 | 1.00 |
| V-5 | 1.30 | 1.50 | 1.00 |
| V-7 | 0.50 | 1.80 | 0.80 |
| V-14 | 0.50 | 2.00 | 15.59 |
| V-16 | 0.50 | 2.00 | 2.36 |

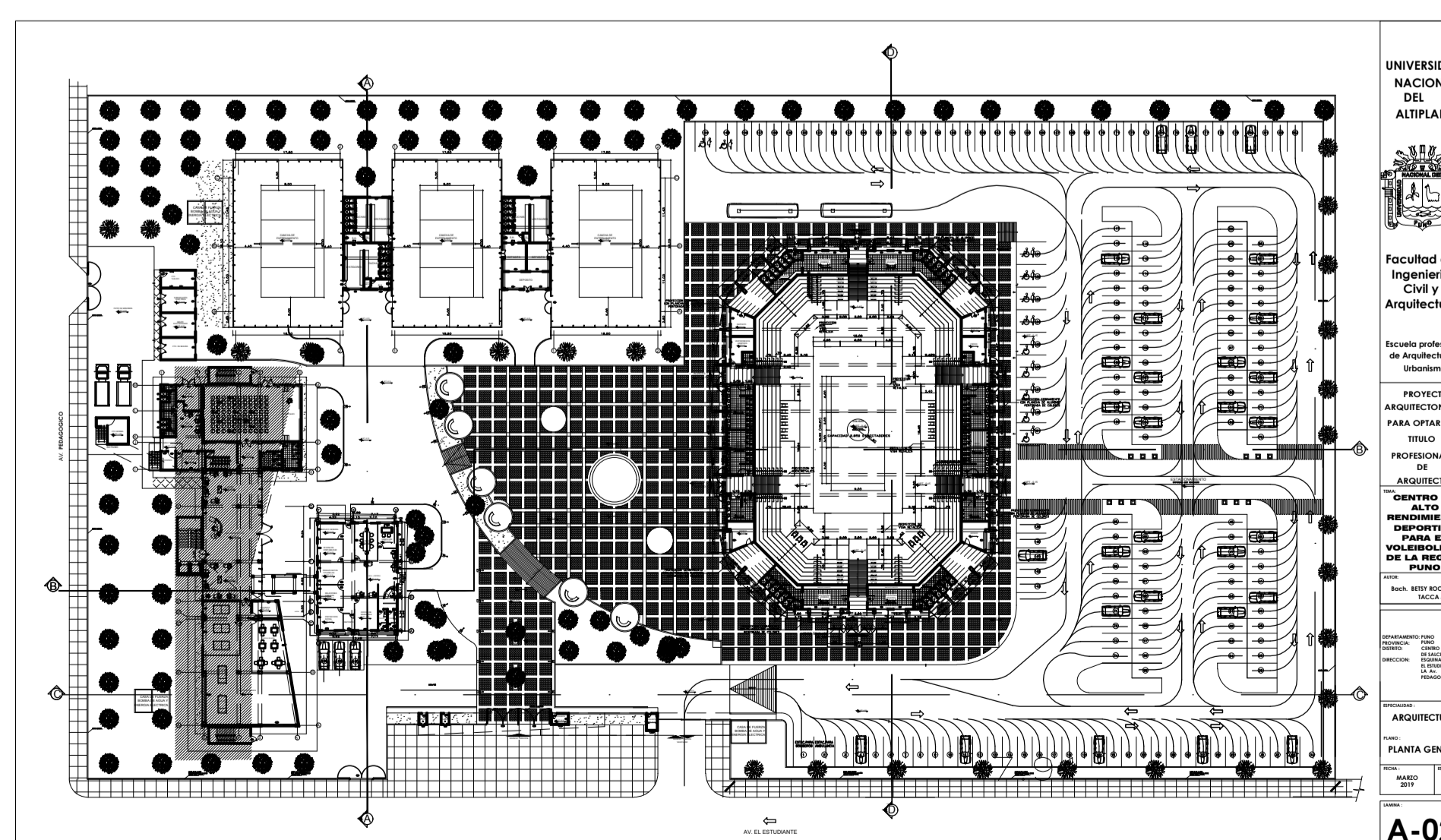

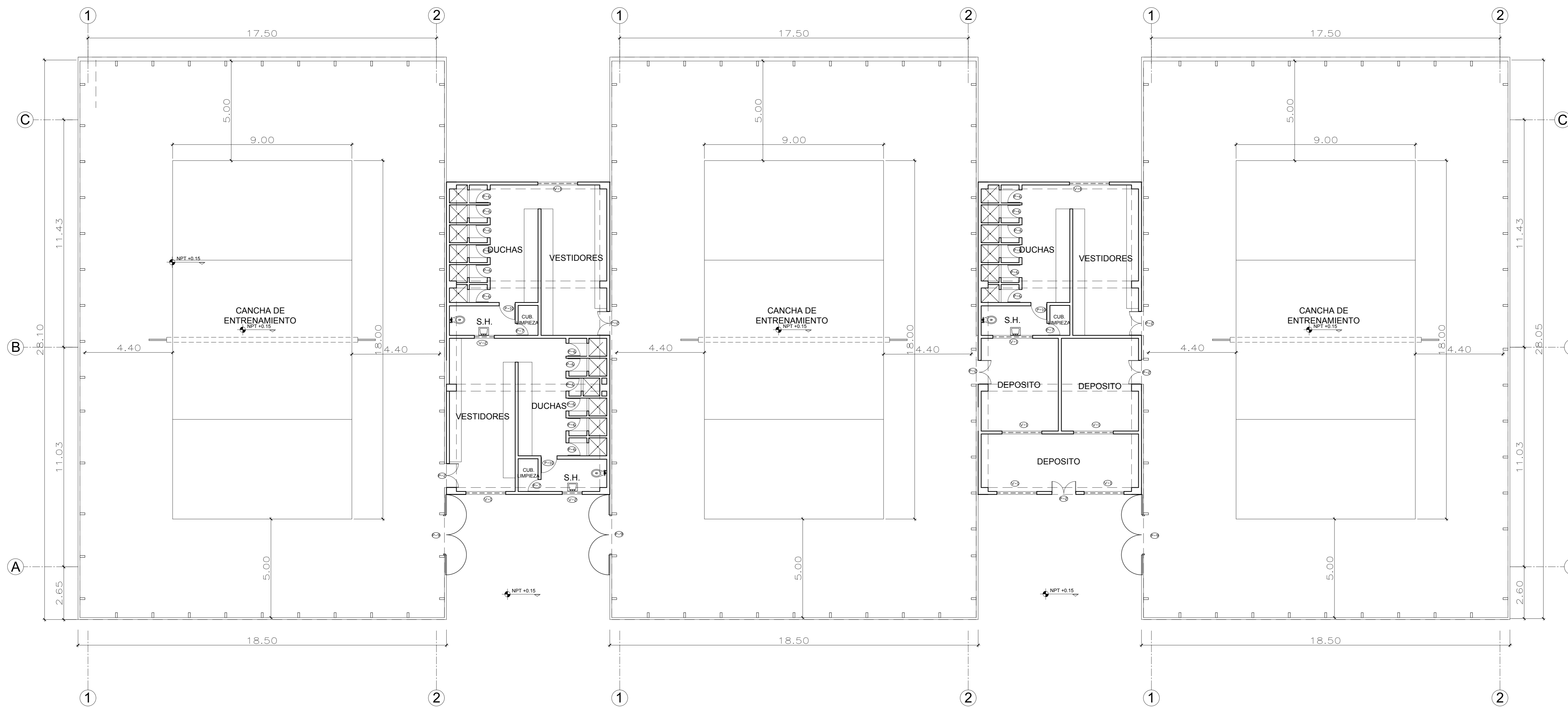

| CUADRO DE VANOS-VENTANAS | | | |
|--------------------------|----------|--------|-------|
| VANO | ALFEIZER | ALTURA | ANCHO |
| V-1 | 2.50 | 0.40 | 2.00 |
| V-2 | 2.50 | 0.40 | 1.00 |

| CUADRO DE VANOS-PUERTAS | | | |
|-------------------------|-------|--------|----------|
| VANO | ANCHO | ALTURA | MATERIAL |
| P-2 | 1.20 | 2.10 | METALICA |
| P-6 | 0.65 | 2.10 | MADERA |
| P-7 | 0.60 | 2.10 | MADERA |
| P-9 | 2.00 | 2.10 | METALICA |
| P-10 | 0.80 | 2.10 | METALICA |

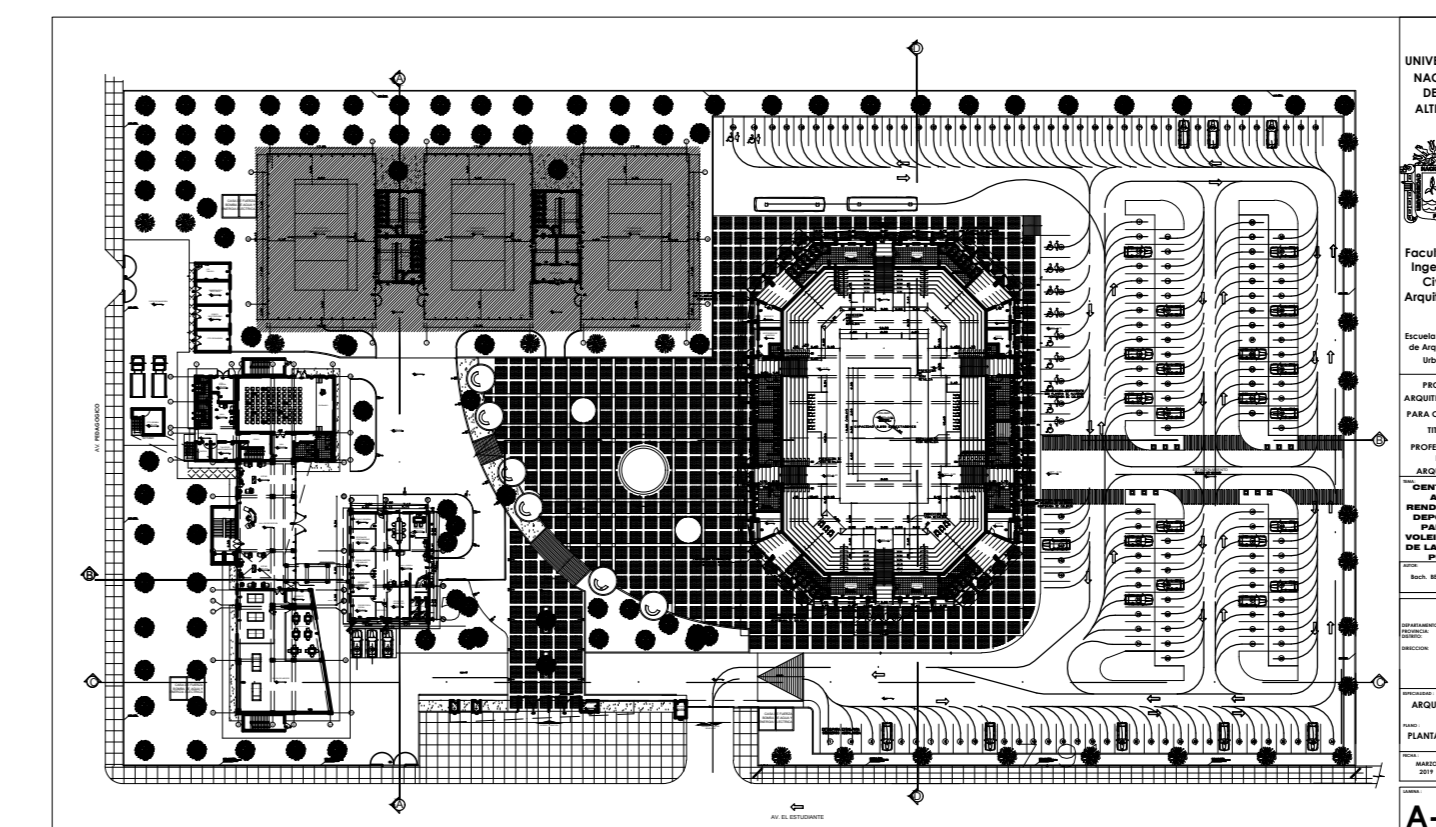

UNIVERSIDAD
NACIONAL
DEL
ALTIPLANO



Facultad de
Ingeniería
Civil y
Arquitectura

Escuela profesional
de Arquitectura y
Urbanismo

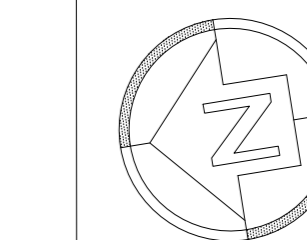

PROYECTO
ARQUITECTONICO
PARA OPTAR EL
TITULO
PROFESIONAL
DE
ARQUITECTO

TEMA:

**CENTRO DE
ALTO
RENDIMIENTO
DEPORTIVO
PARA EL
VOLEIBOLISTA
DE LA REGION
PUNO**

PRESENTADO POR:

Bach. Betsy Rocío
Tacca Melo

DEPARTAMENTO: PUNO
PROVINCIA: PUNO
DISTRITO: CENTRO POBLADO
DE SALCEDO
DIRECCION: ESQUINA DE LA AV.
EL ESTUDIANTE CON
LA AV.
PEDAGOGICO

ESPECIALIDAD:

ARQUITECTURA

PLANO:

**BLOQUE 3-1ER
NIVEL**

FECHA:

**MARZO
2019**

ESCALA:
1 / 100

LAMINA:

A-10

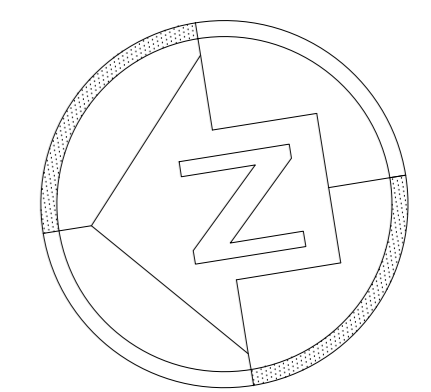

TEMA:

PRESENTADO POR:

Bach. BETSY ROCIO
TACCA MELO

DEPARTAMENTO: PUNO

PROVINCIA: PUNO

DISTRITO: CENTRO POBLADO

DE SALCEDO

DIRECCION: ESQUINA DE LA AV.

EL ESTUDIANTE CON

LA AV. PEDAGOGICO

ESPECIALIDAD :

ARQUITECTURA

PLANO :

BLOQUE 4-1ER NIVEL

FECHA :

MARZO
2019

ESCALA :

1 / 100

LAMINA :

A-11

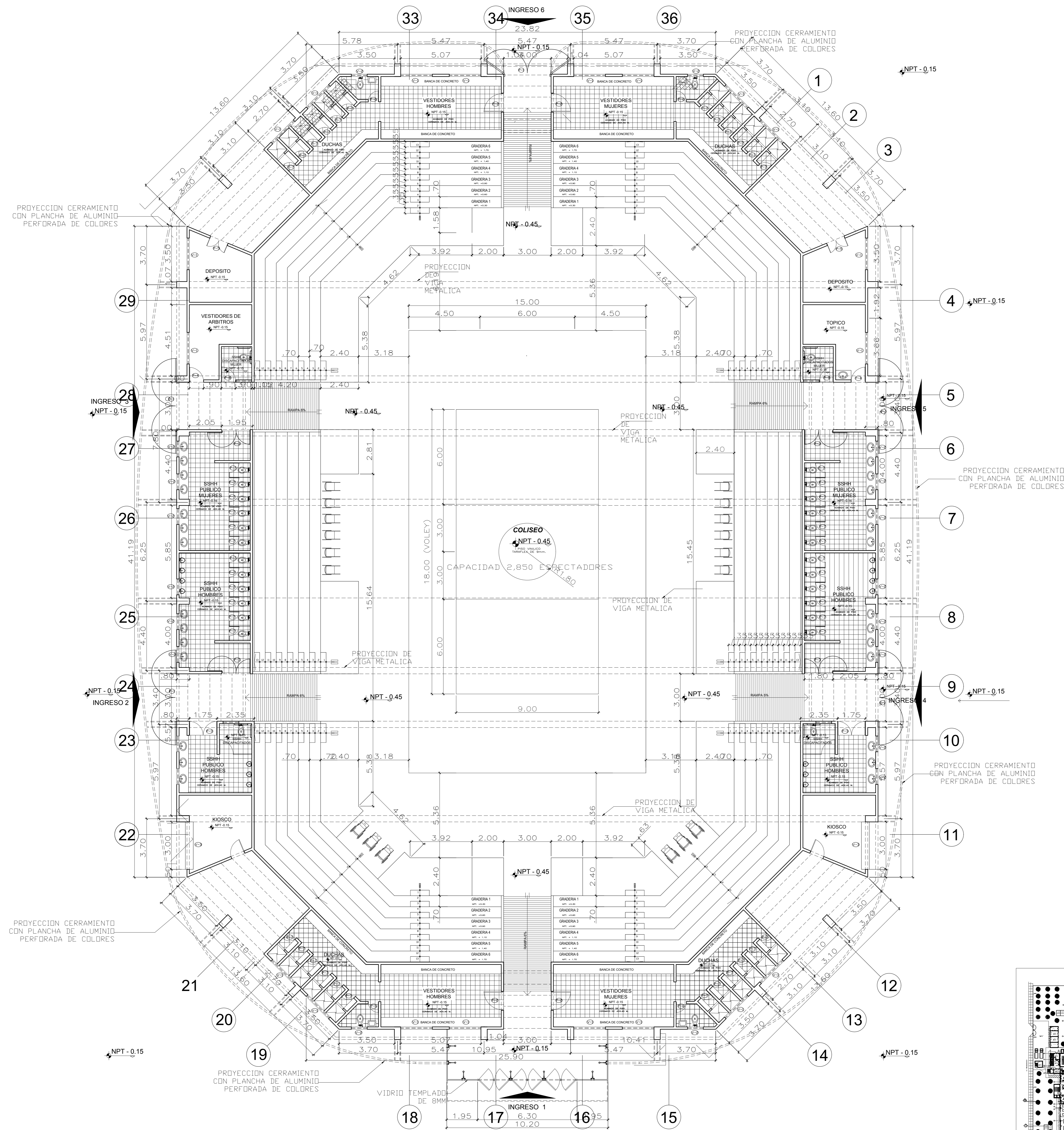

| CUADRO DE VANOS | | | |
|-----------------|----------|--------|-------|
| VANO | ALFEIZER | ALTURA | ANCHO |
| V-1 | 2.50 | 0.40 | 2.00 |
| V-2 | 2.50 | 0.40 | 1.00 |
| V-3 | 1.00 | 1.80 | 3.00 |

| CUADRO DE VANOS | | | |
|-----------------|-------|--------|----------|
| VANO | ANCHO | ALTURA | MATERIAL |
| P-1 | 3.50 | 2.55 | METALICA |
| P-2 | 1.20 | 2.10 | METALICA |
| P-3 | 1.75 | 2.10 | METALICA |
| P-4 | 0.90 | 2.10 | METALICA |
| P-5 | 1.00 | 2.10 | METALICA |
| P-6 | 0.65 | 2.10 | MADERA |
| P-7 | 0.60 | 2.10 | MADERA |
| P-8 | 0.90 | 2.10 | MADERA |

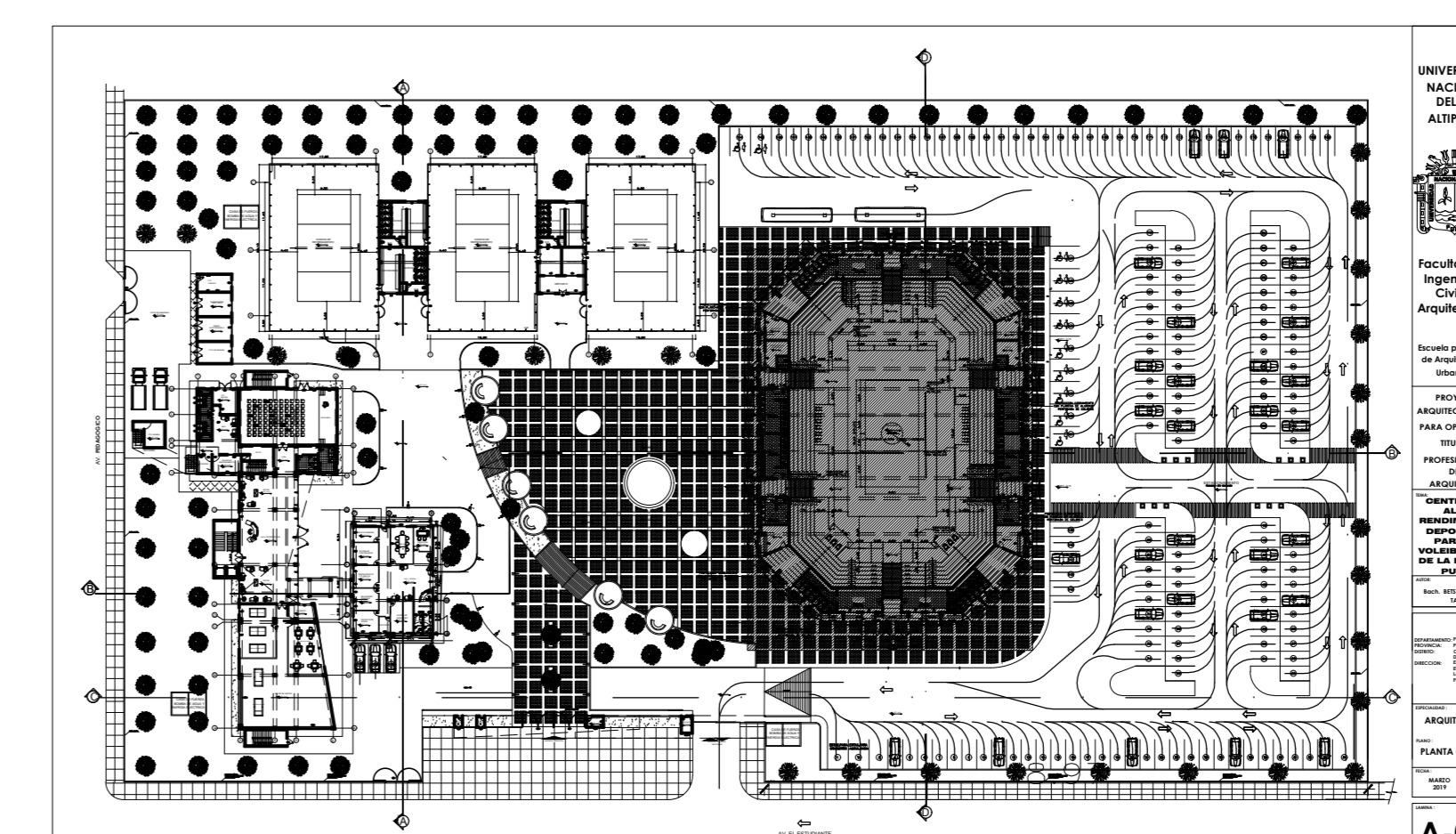

A-02

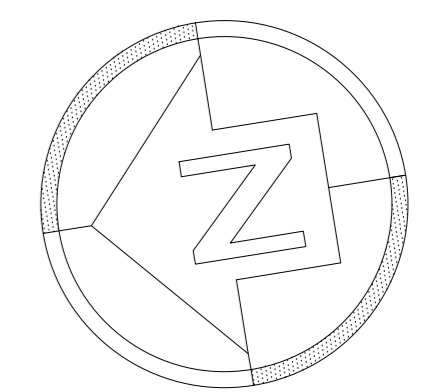

TEMA:

**CENTRO DE
ALTO
RENDIMIENTO
DEPORTIVO
PARA EL
VOLEIBOLISTA
DE LA REGION
PUNO**

PRESENTADO POR:

Bach. Betsy Rocío
Tacca Melo

DEPARTAMENTO: PUNO

PROVINCIA: PUNO

DISTRITO: CENTRO POBLADO

DE SALCEDO

DIRECCION: ESQUINA DE LA AV.

EL ESTUDIANTE CON

LA AV. PEDAGOGICO

ESPECIALIDAD :

ARQUITECTURA

PLANO :

BLOQUE 4-2DO NIVEL

FECHA :

MARZO
2019

ESCALA :

1 / 100

LAMINA :

A-12

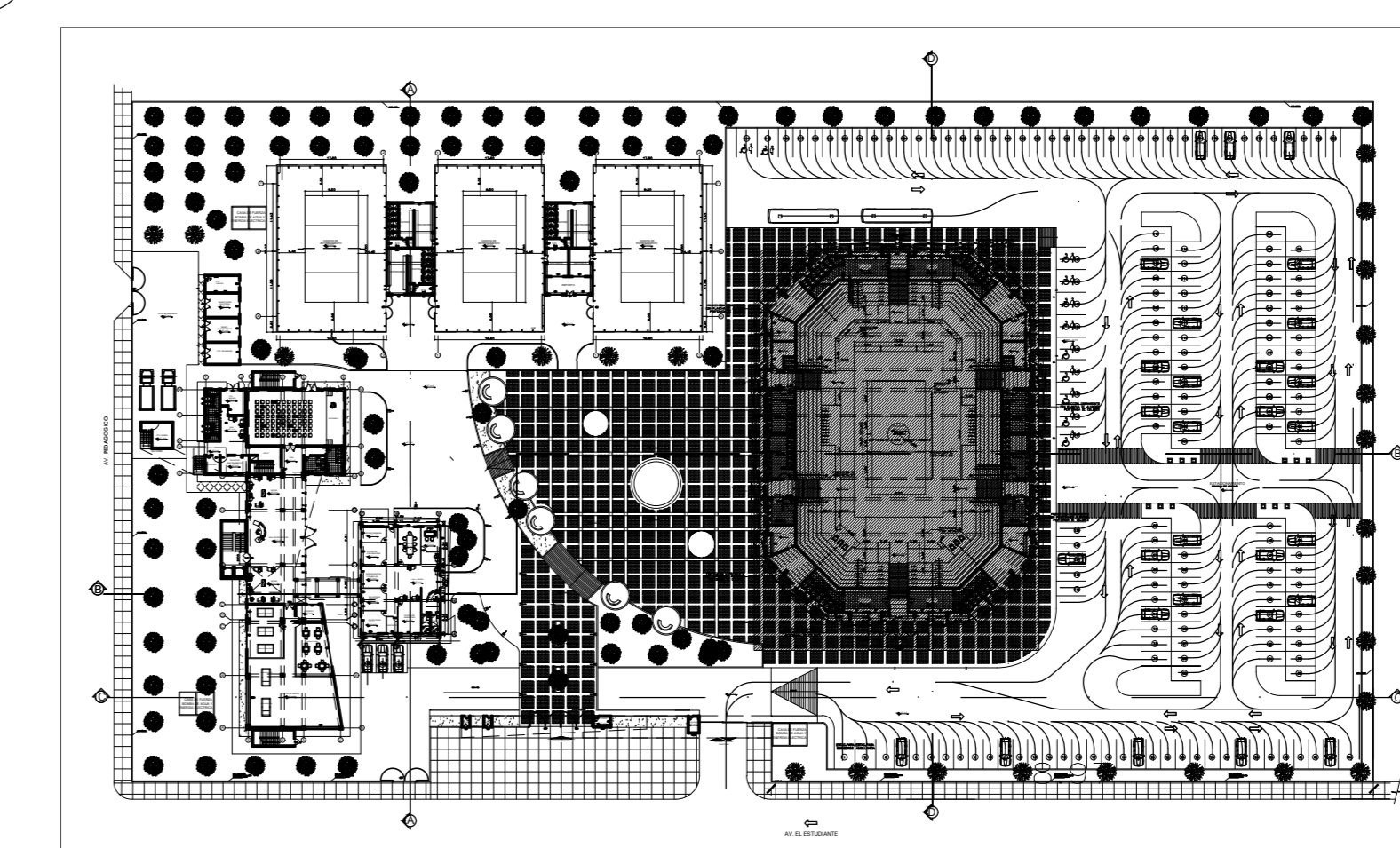
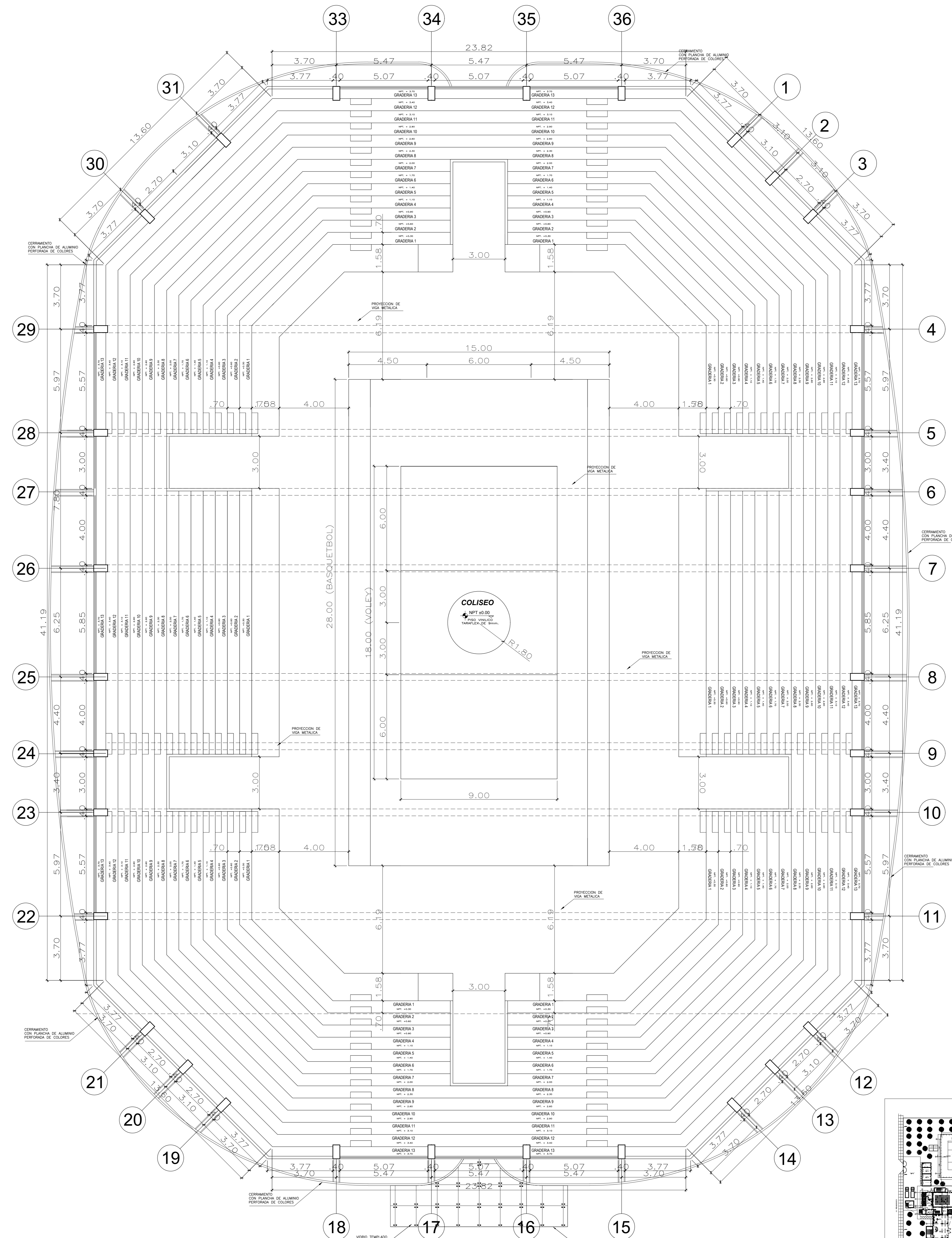

UNIVERSIDAD NACIONAL DEL ALTIPLANO
Escuela Profesional de Arquitectura y Urbanismo
PUNO
MARZO 2019
A-12

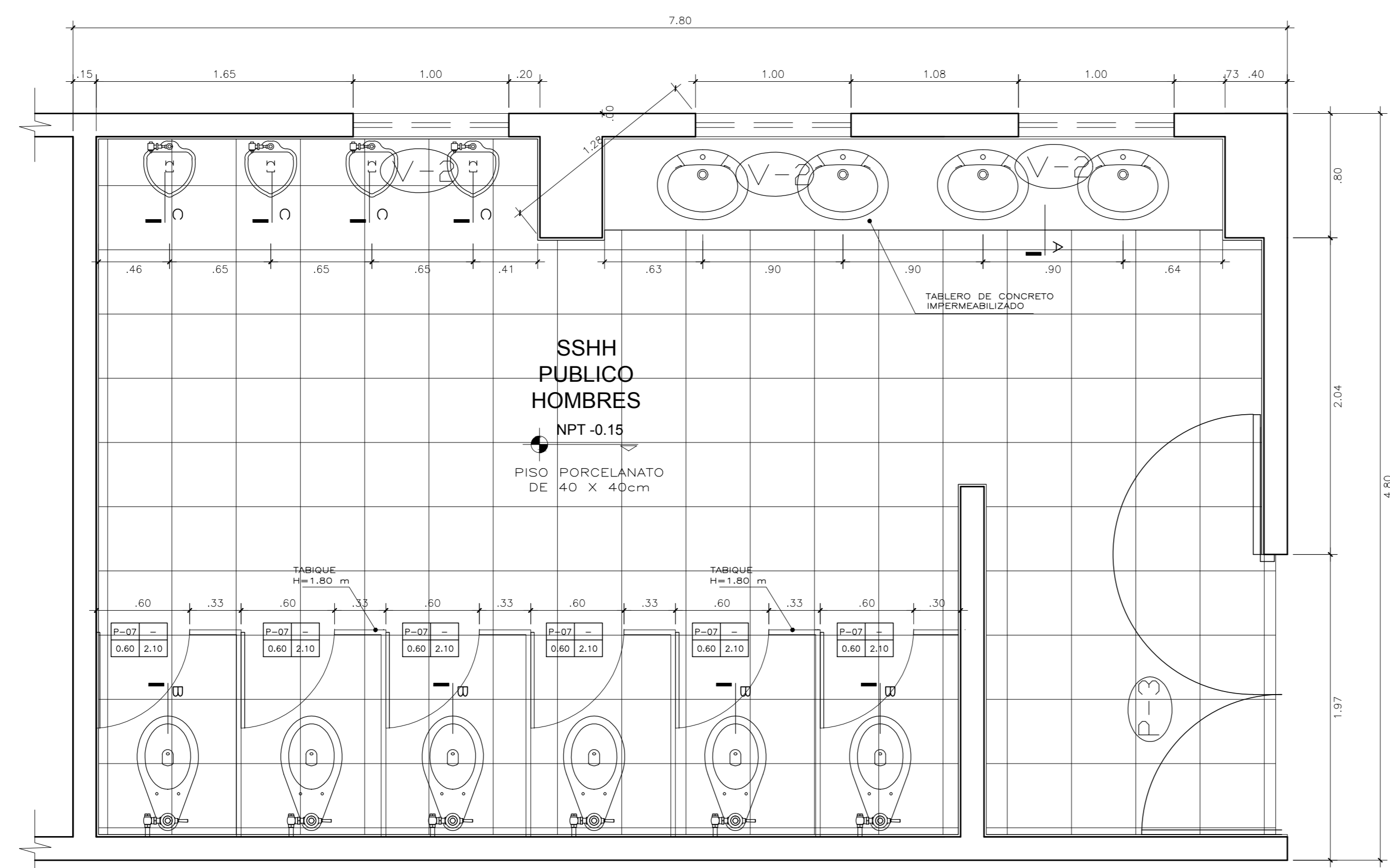

PLANTA S.S.H.H. DE HOMBRES
1/25

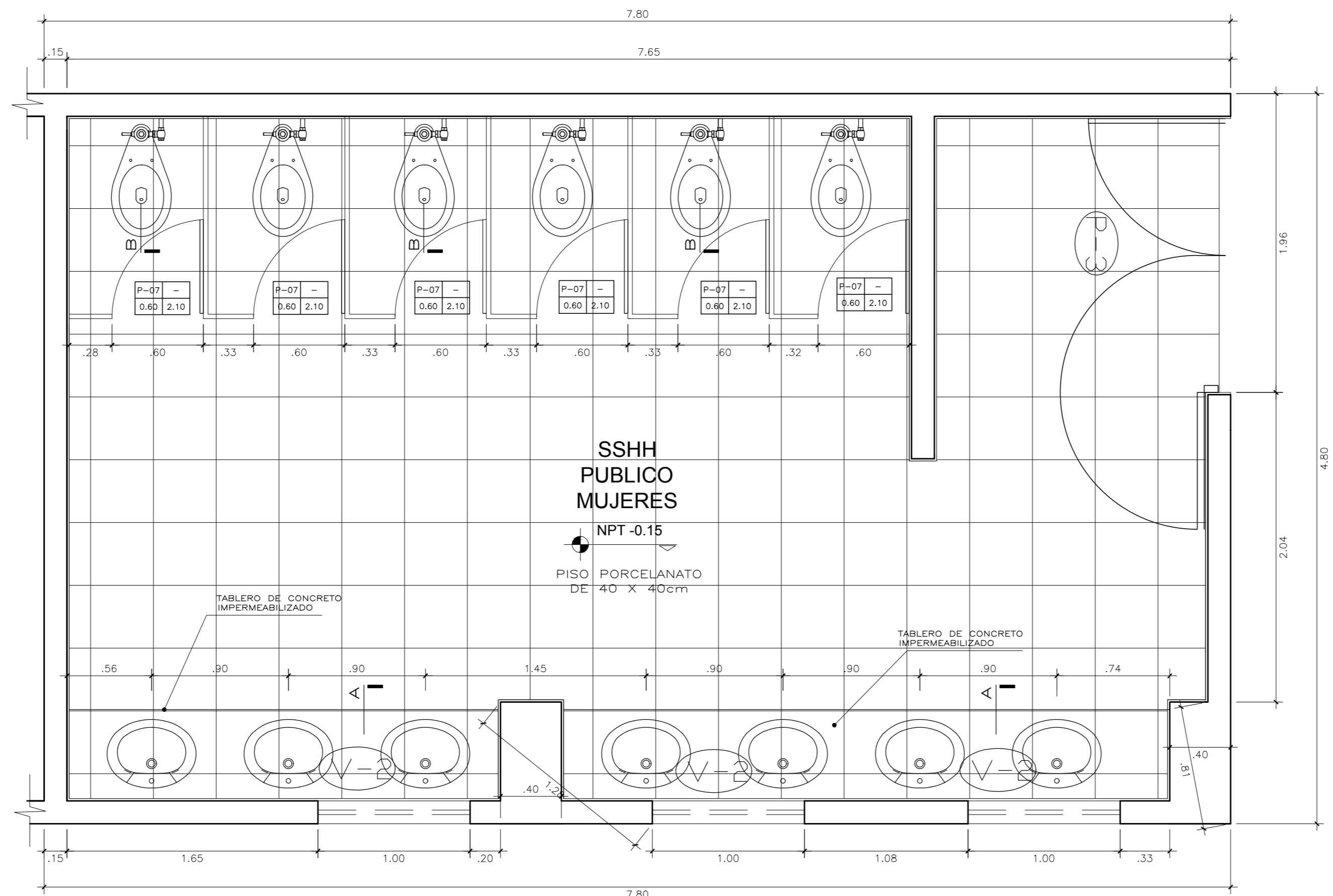
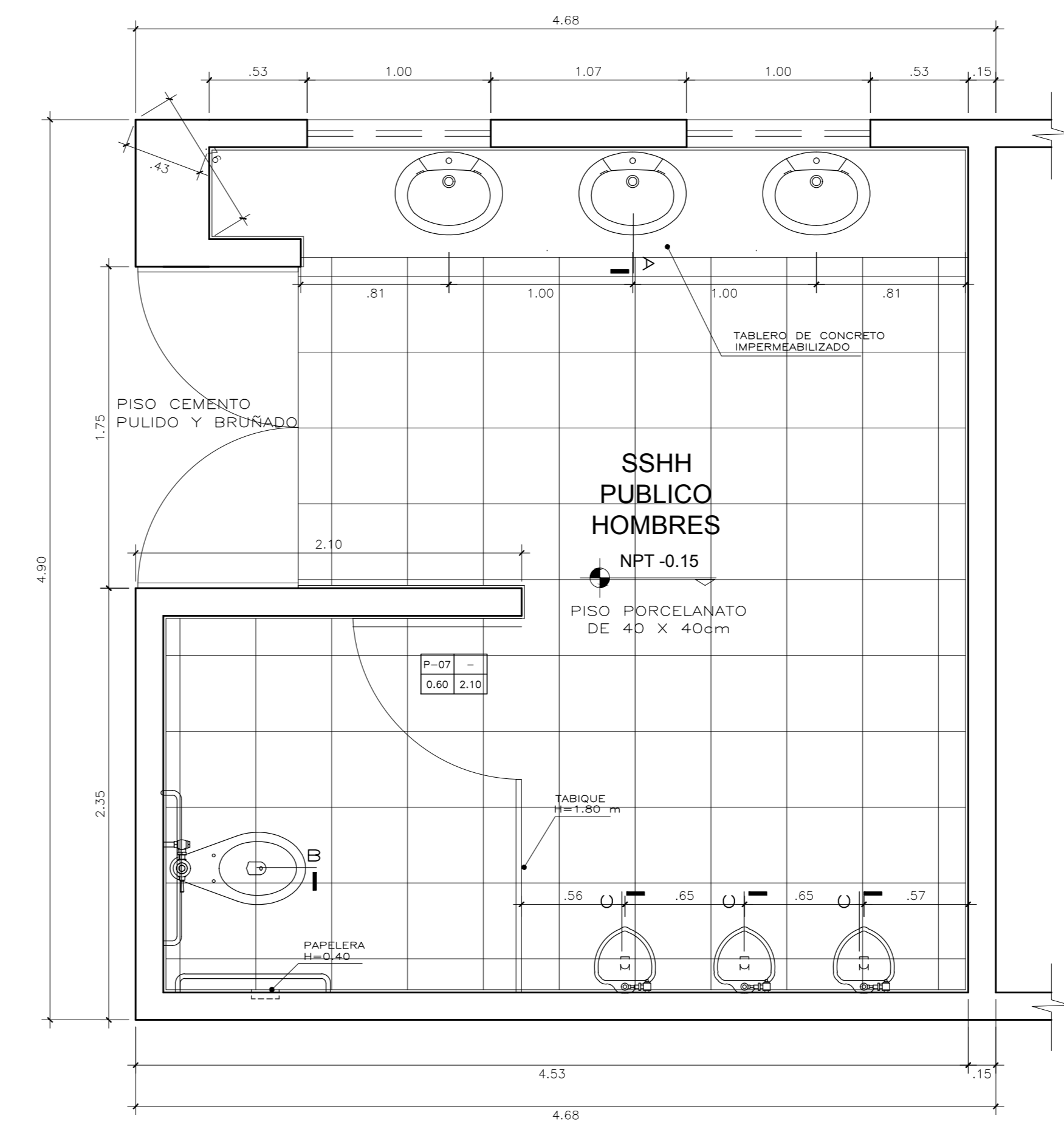

PLANTA S.S.H.H. DE MUJERES
1/25

UNIVERSIDAD
NACIONAL
DEL
ALTIPLANO



Facultad de
Ingeniería
Civil y
Arquitectura
Escuela profesional
de Arquitectura y
Urbanismo

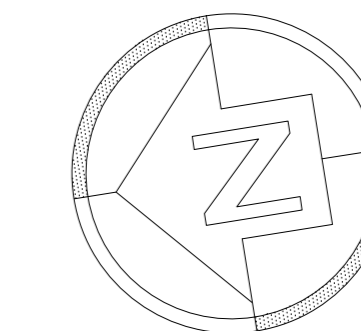

PROYECTO
ARQUITECTONICO
PARA OPTAR EL
TITULO
PROFESIONAL
DE
ARQUITECTO

TEMA:
**CENTRO DE
ALTO
RENDIMIENTO
DEPORTIVO
PARA EL
VOLEIBOLISTA
DE LA REGION
PUNO**

PRESENTADO POR:
**Bach. BETSY ROCIO
TACCA MELO**

DEPARTAMENTO: PUNO
PROVINCIA: PUNO
DISTRITO: CENTRO POBLADO
DE SALCEDO
DIRECCION: ESQUINA DE LA AV.
EL ESTUDIANTE CON
LA AV.
PEDAGOGICO

ESPECIALIDAD :
ARQUITECTURA

PLANO :
DETALLE DE BAÑOS

FECHA :
**MARZO
2019**

ESCALA :
1 / 25

LAMINA :
D-01

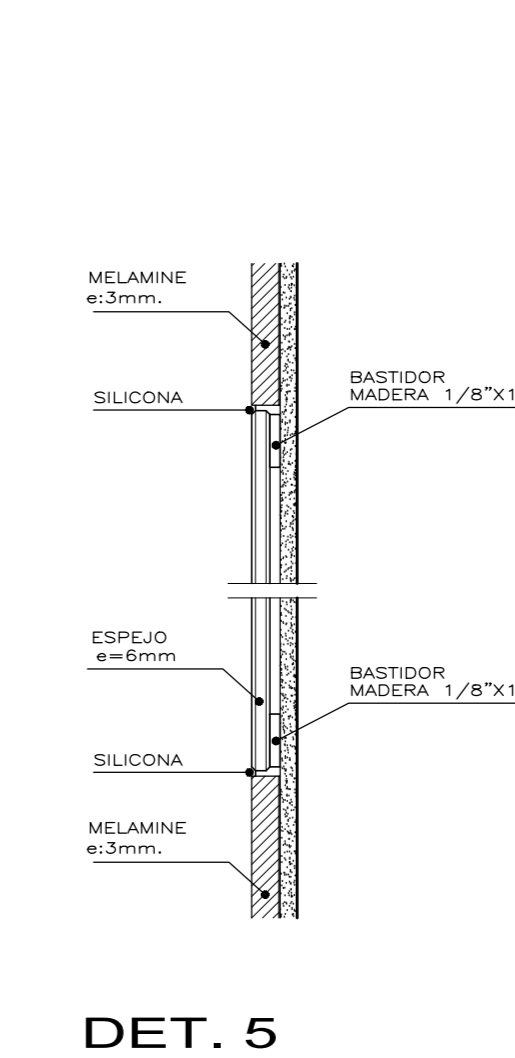
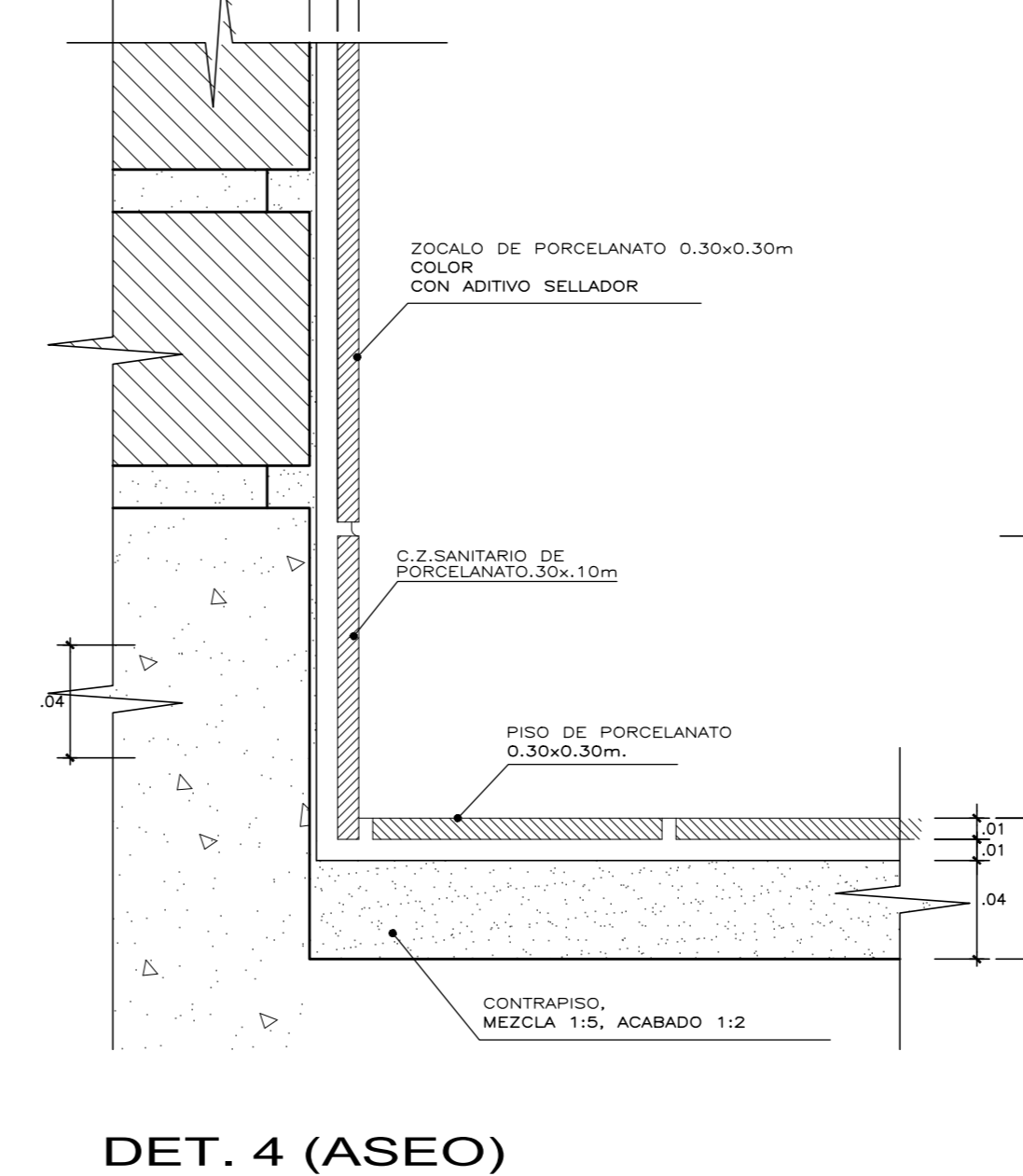
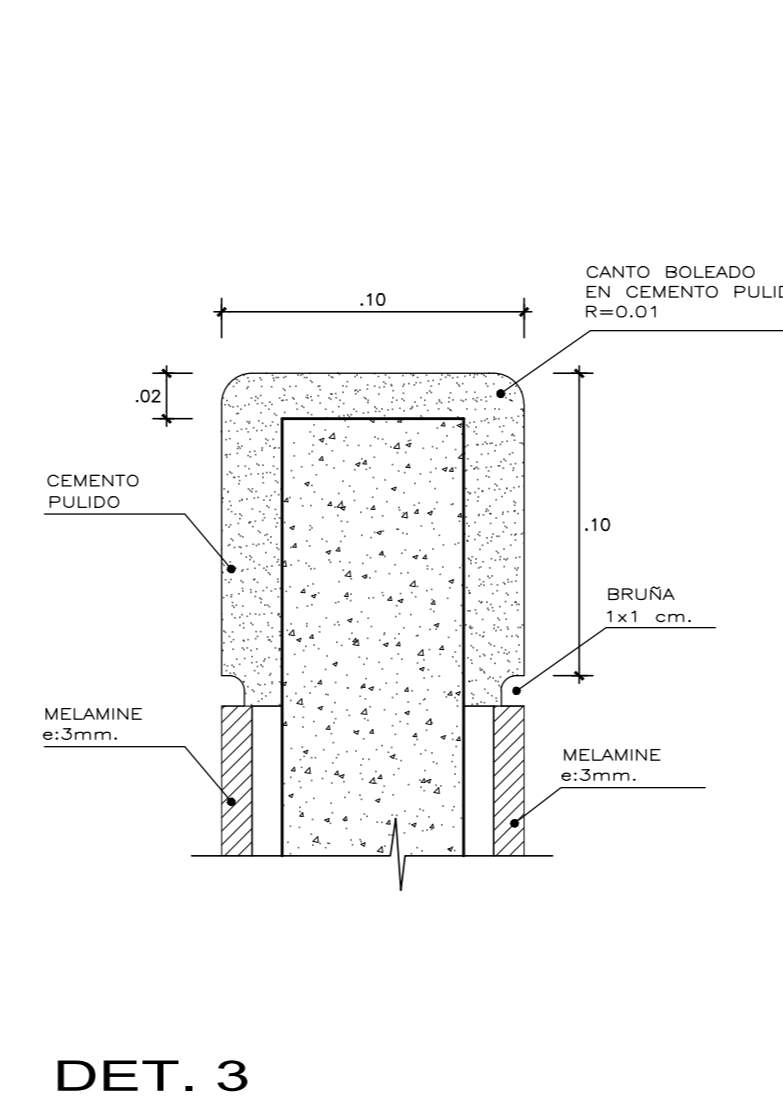
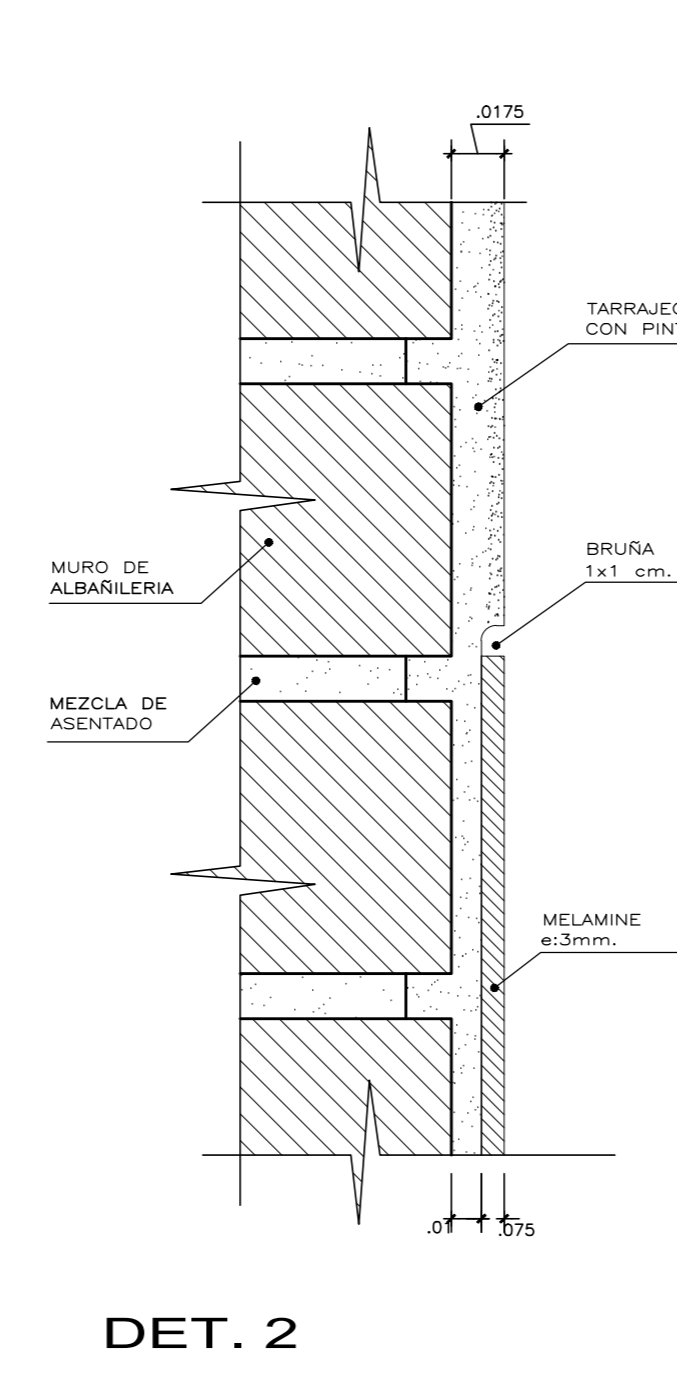
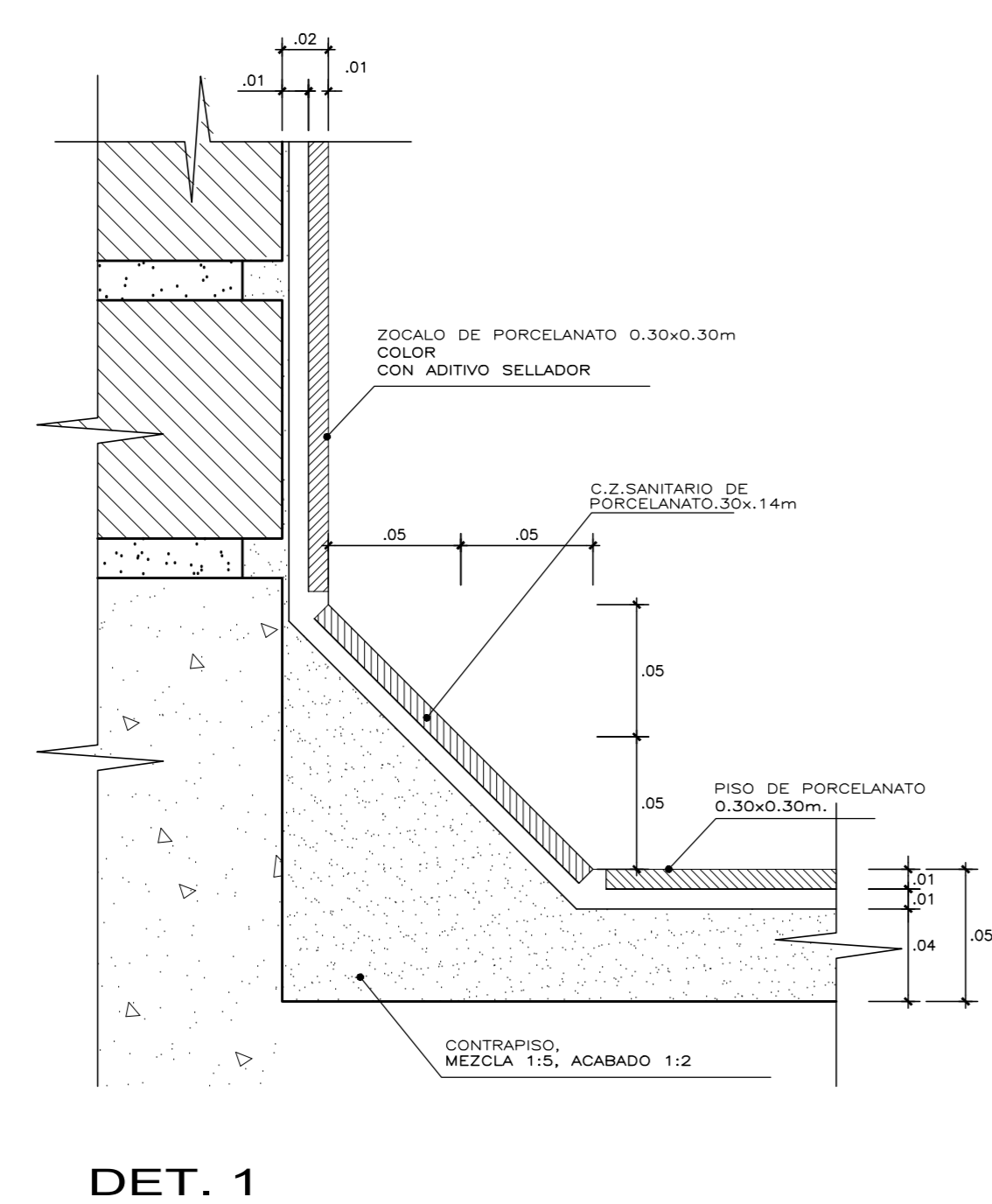
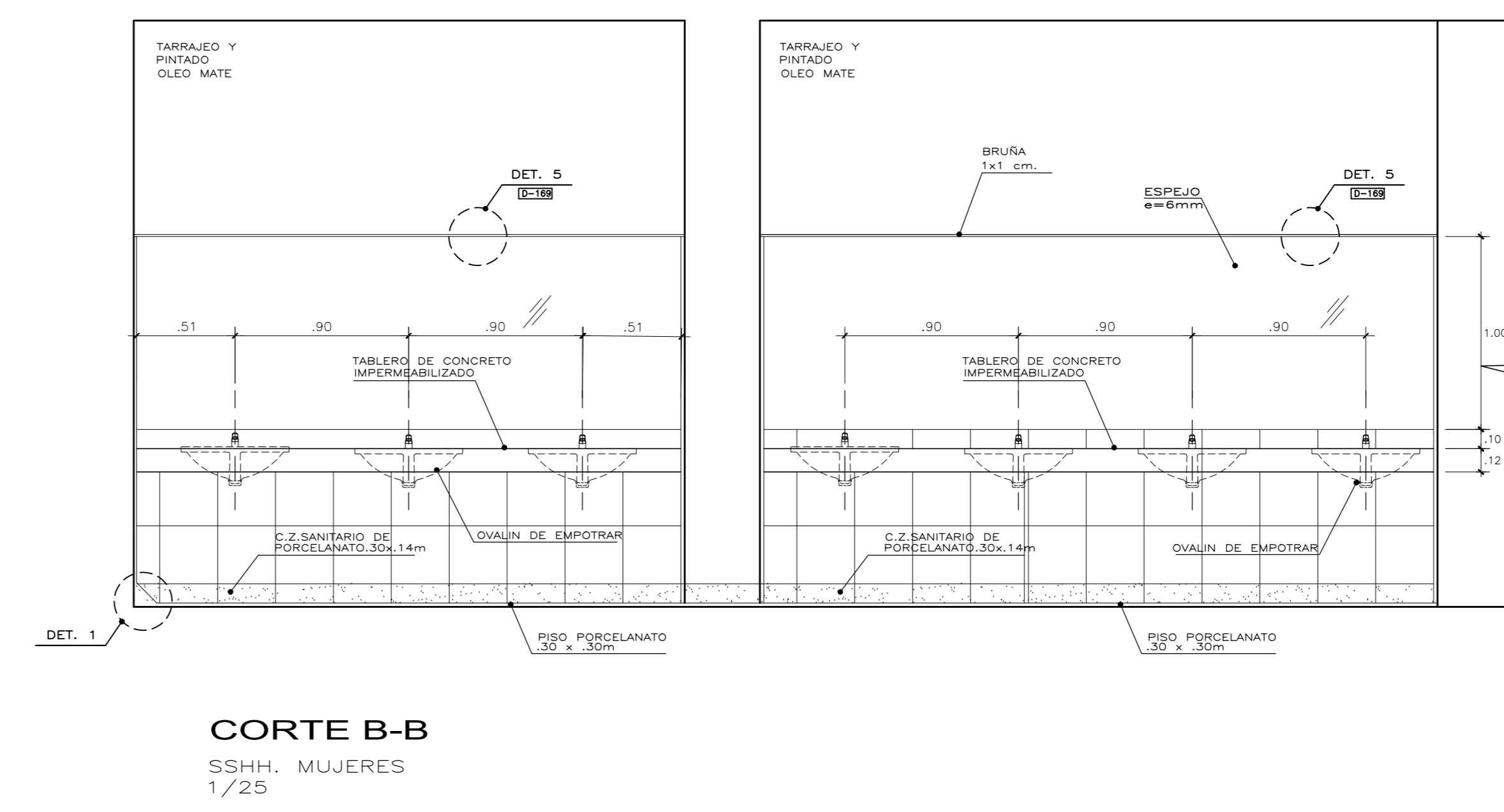
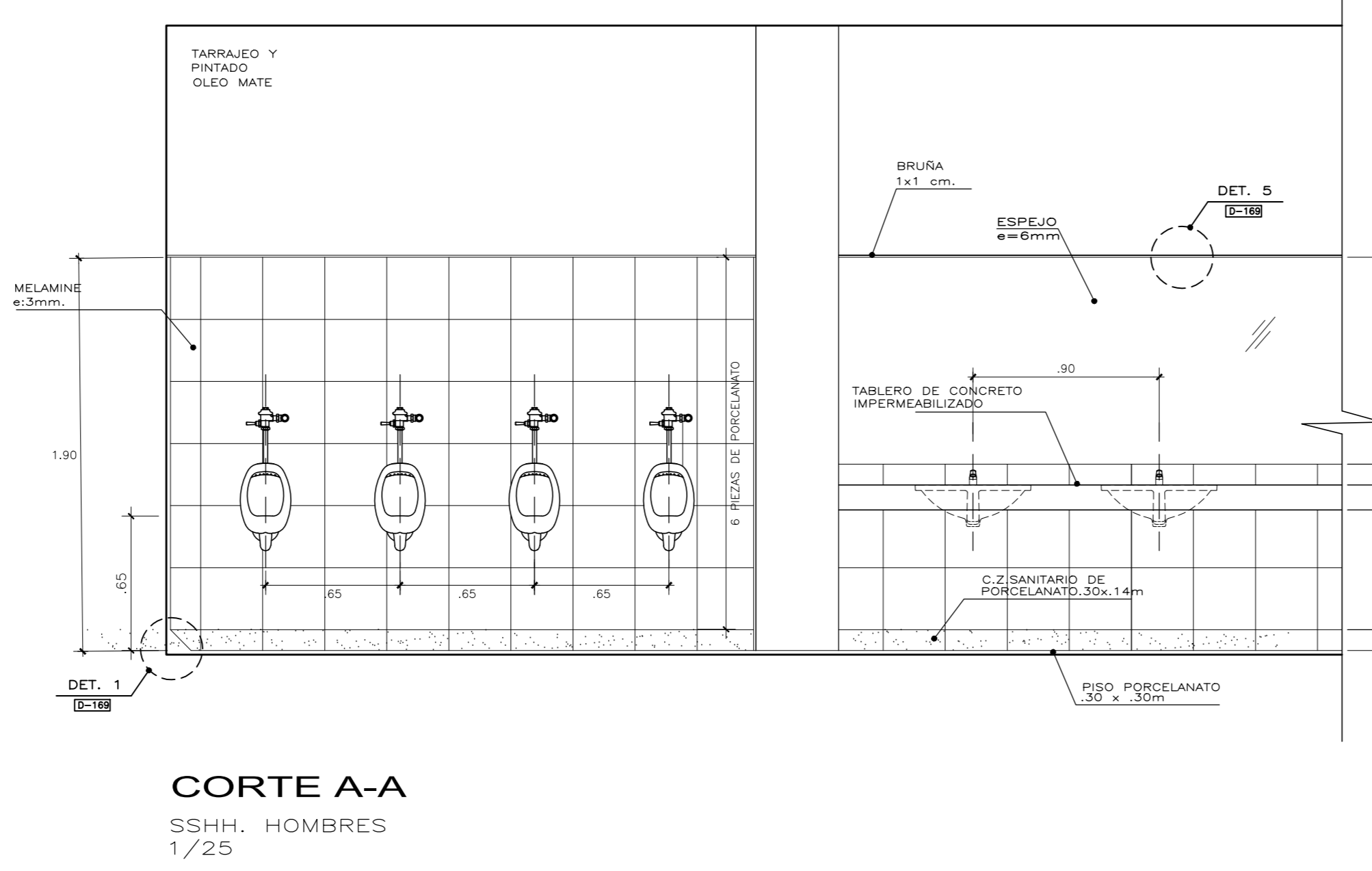
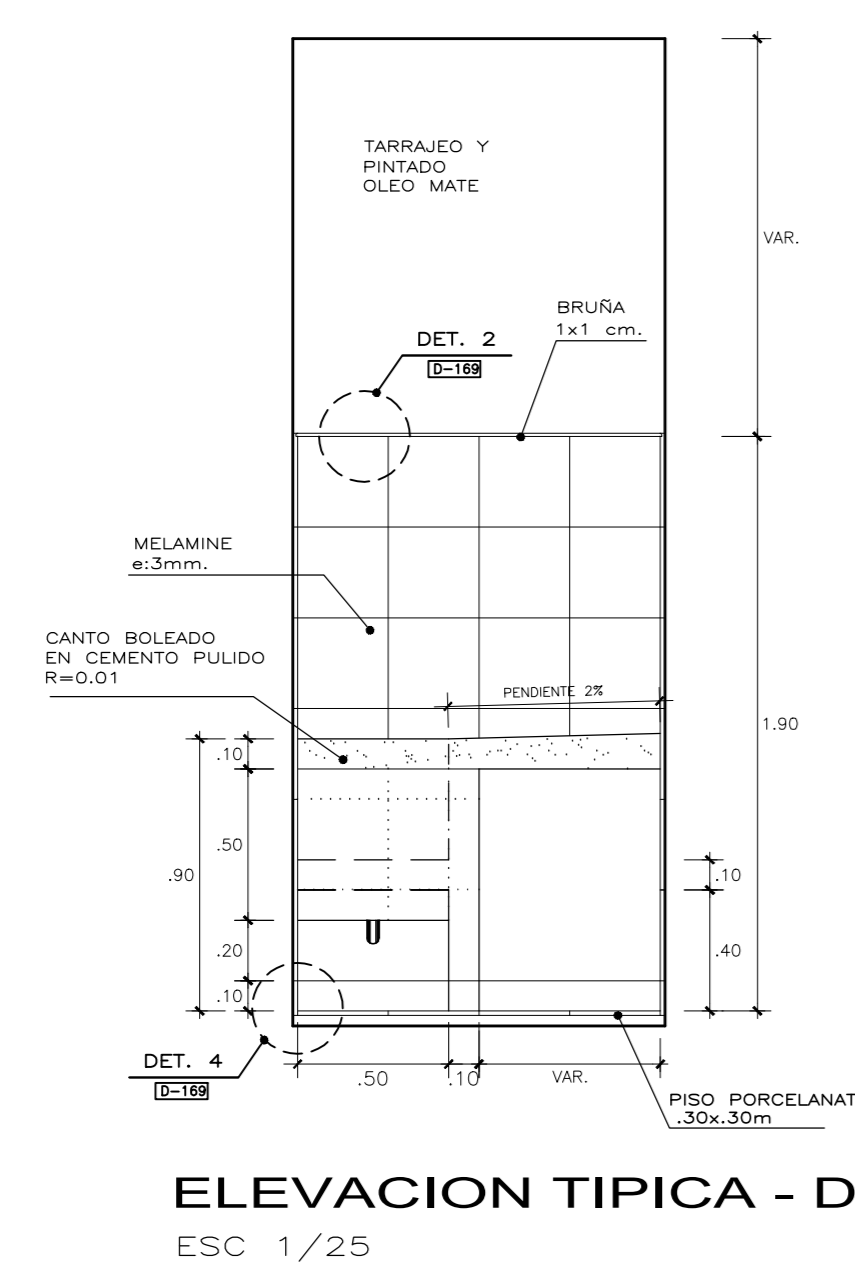
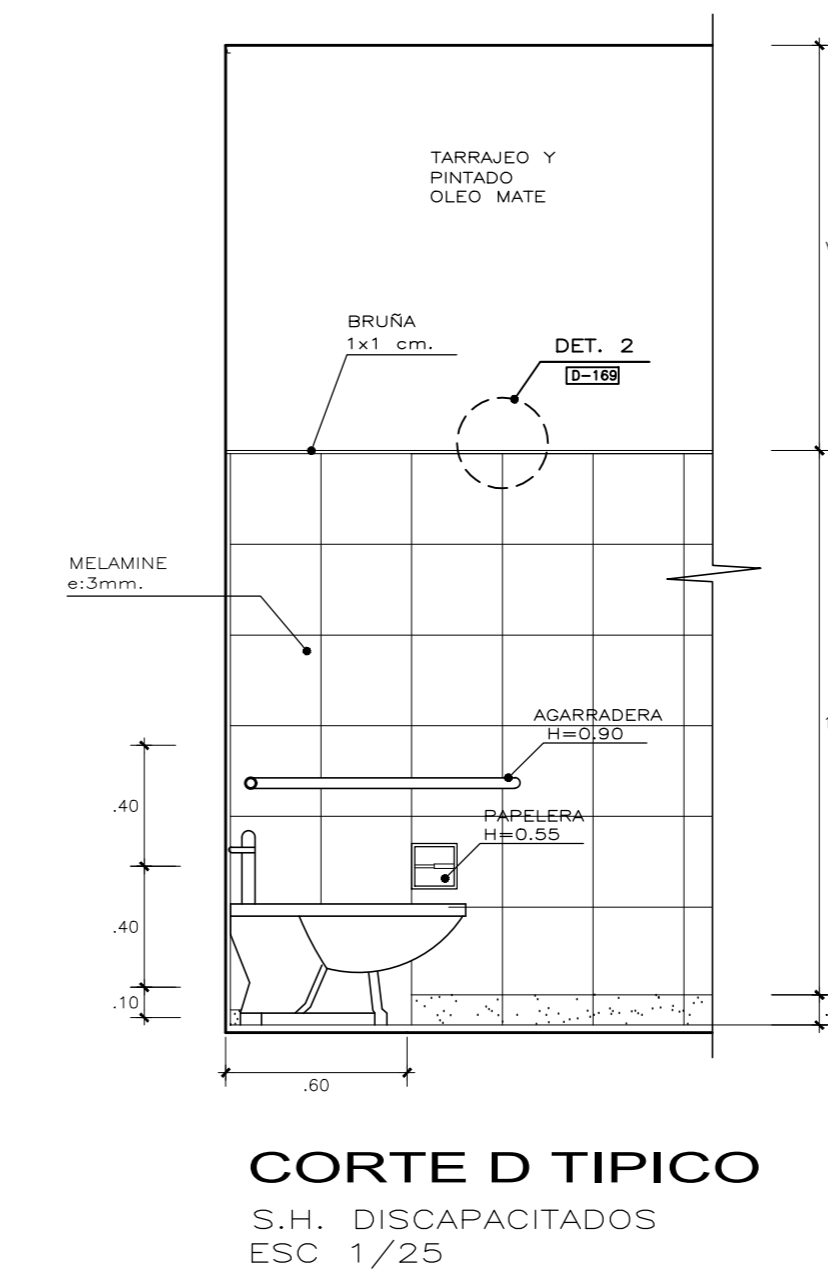
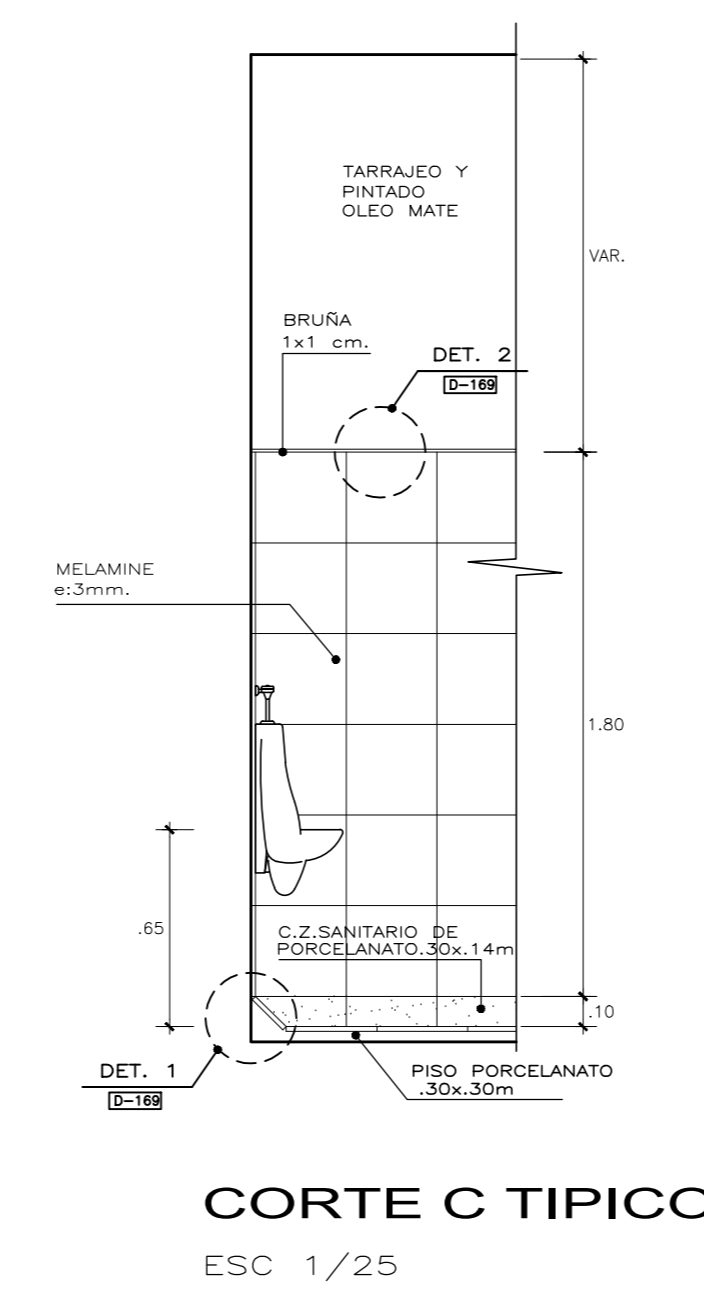
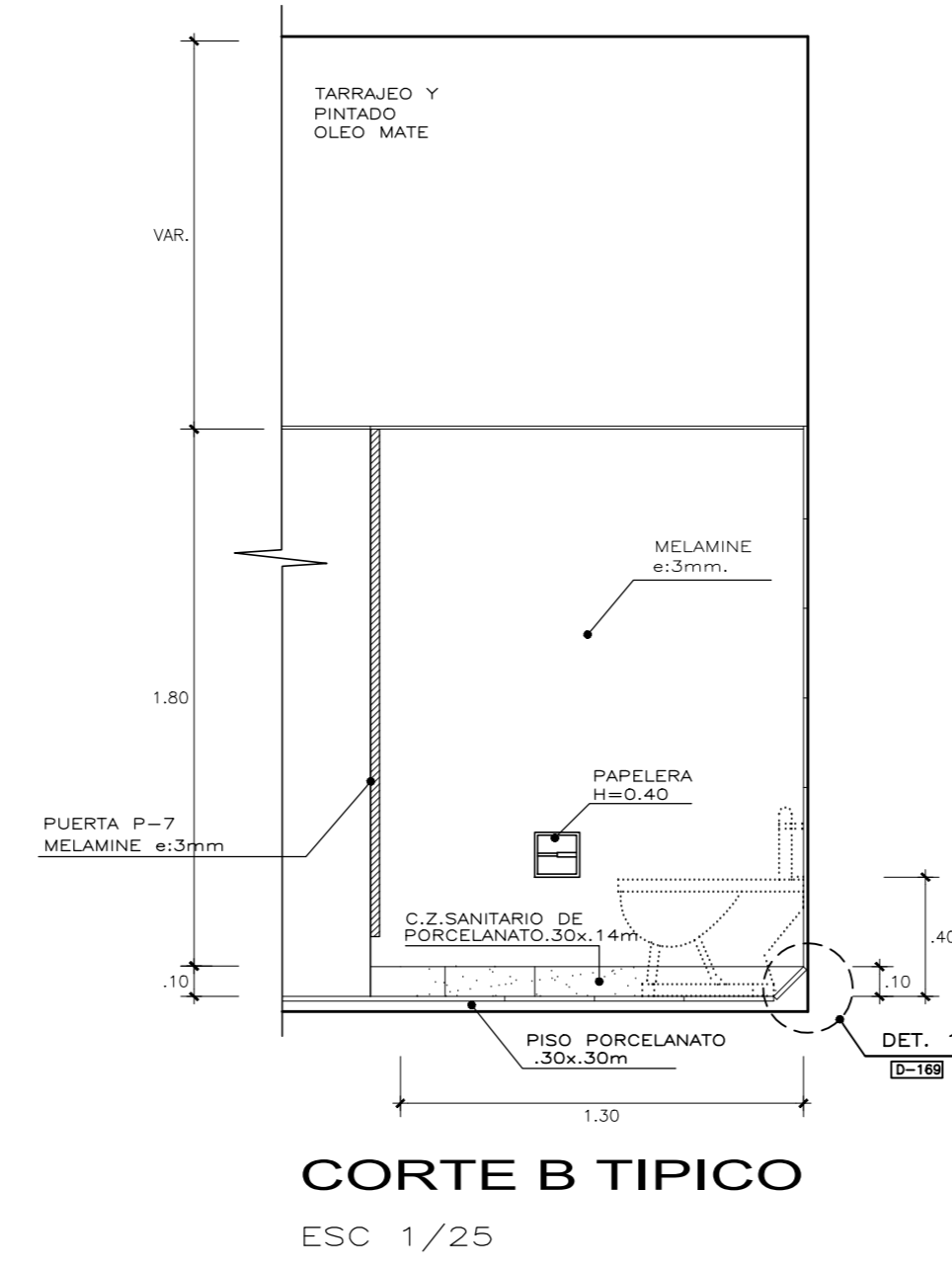
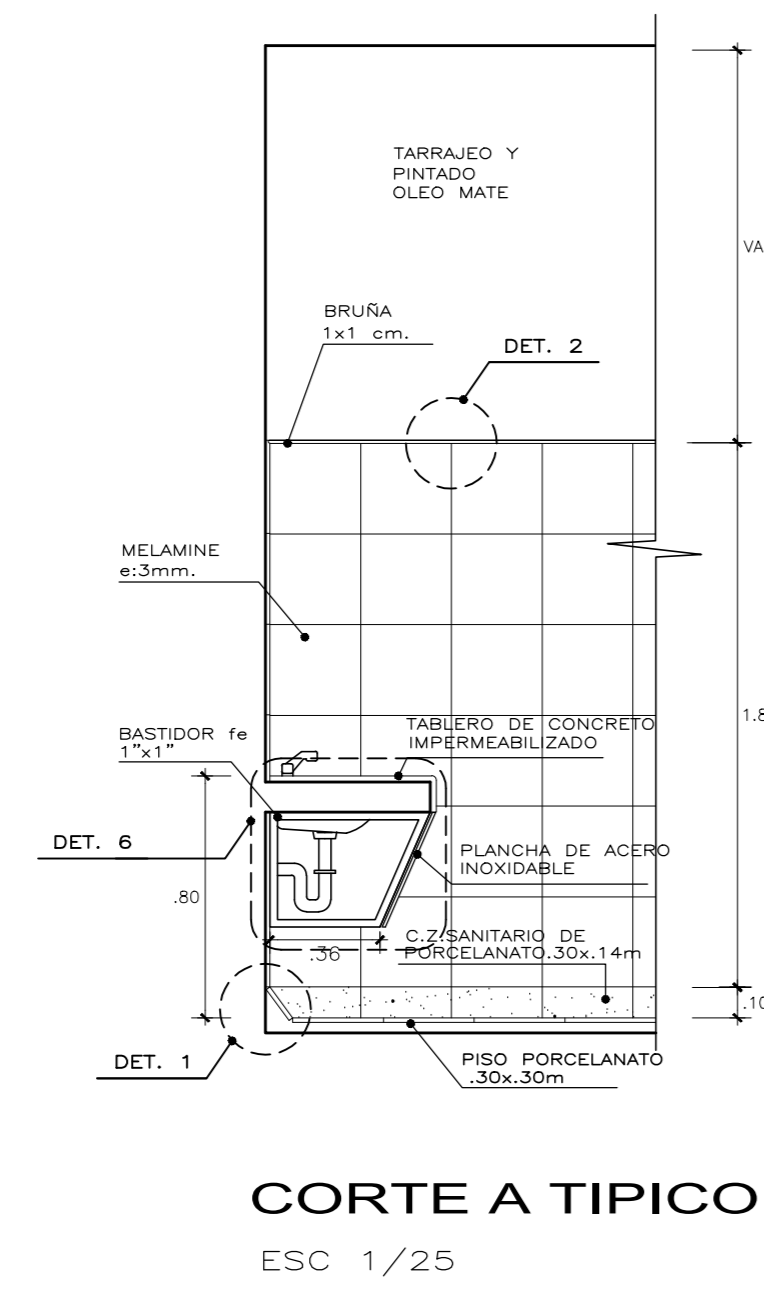
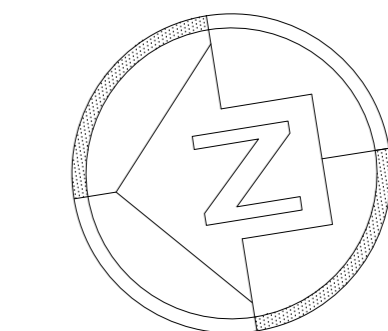

UNIVERSIDAD
NACIONAL
DEL
ALTIPLANO



Facultad de
Ingeniería
Civil y
Arquitectura
Escuela profesional
de Arquitectura y
Urbanismo

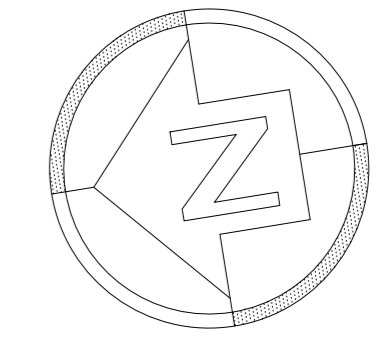

PROYECTO
ARQUITECTONICO
PARA OPTAR EL
TITULO
PROFESIONAL
DE
ARQUITECTO

TEMA:
**CENTRO DE
ALTO
RENDIMIENTO
DEPORTIVO
PARA EL
VOLEIBOLISTA
DE LA REGION
PUNO**

PRESENTADO POR:
Bach. BETSY ROCIO
TACCA MELO

DEPARTAMENTO: PUNO
PROVINCIA: PUNO
DISTRITO: CENTRO POBLADO
DE SALCEDO
DIRECCION: ESQUINA DE LA AV.
EL ESTUDIANTE CON
LA AV.
PEDAGOGICO

ESPECIALIDAD :
ARQUITECTURA

PLANO :
DETALLE DE GRADAS

FECHA :
**MARZO
2019**

ESCALA :
1 / 25

LAMINA :
D-03

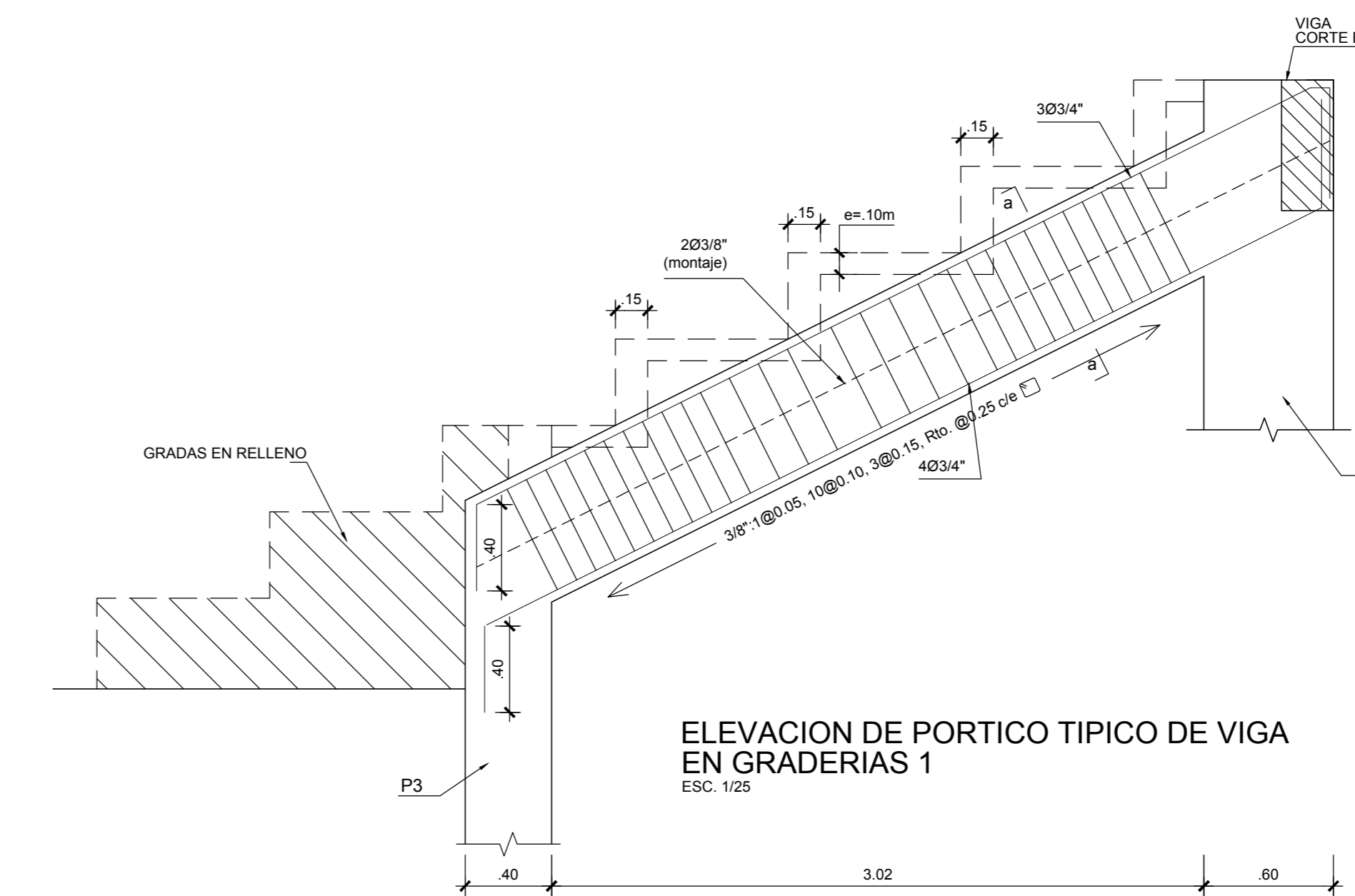
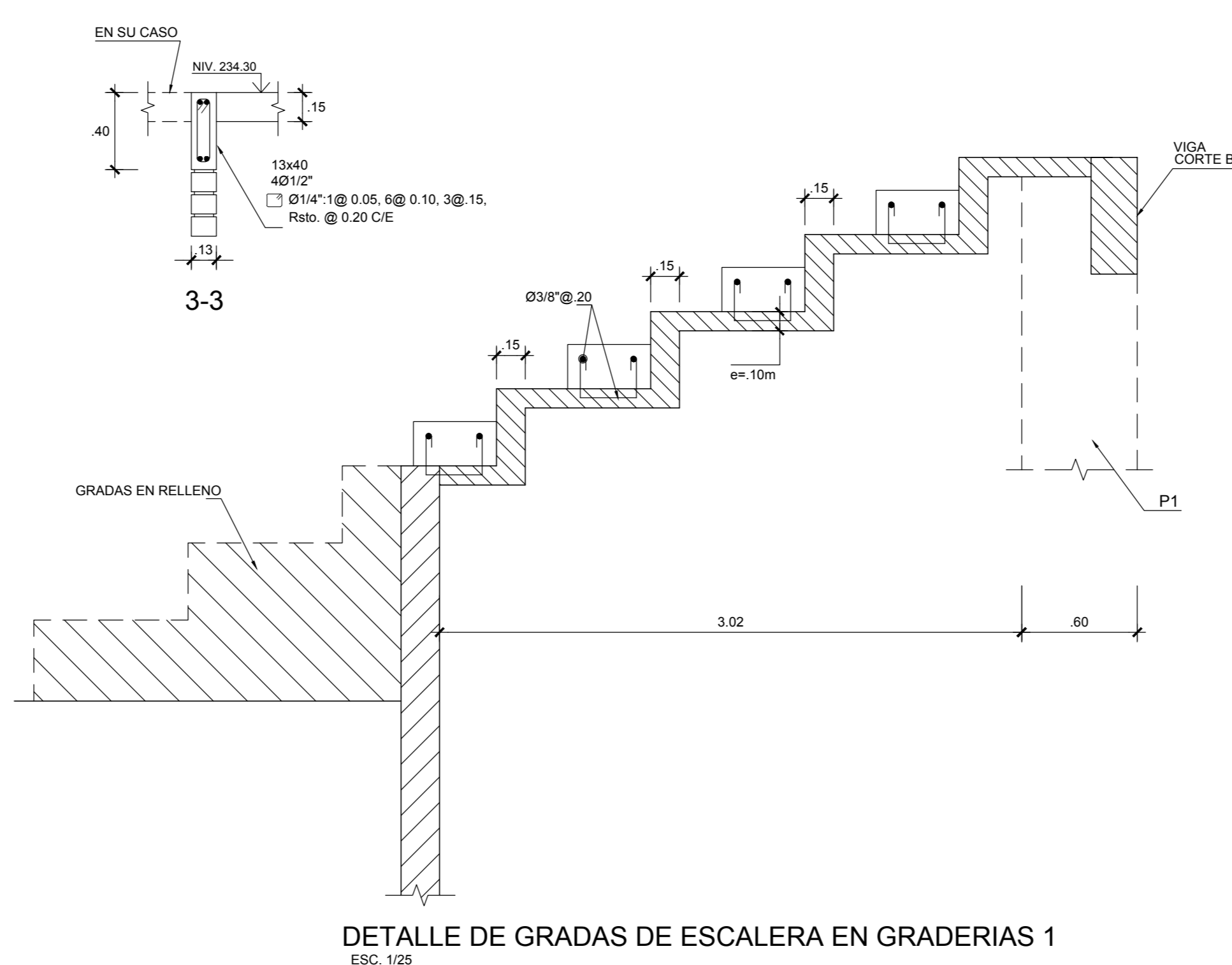
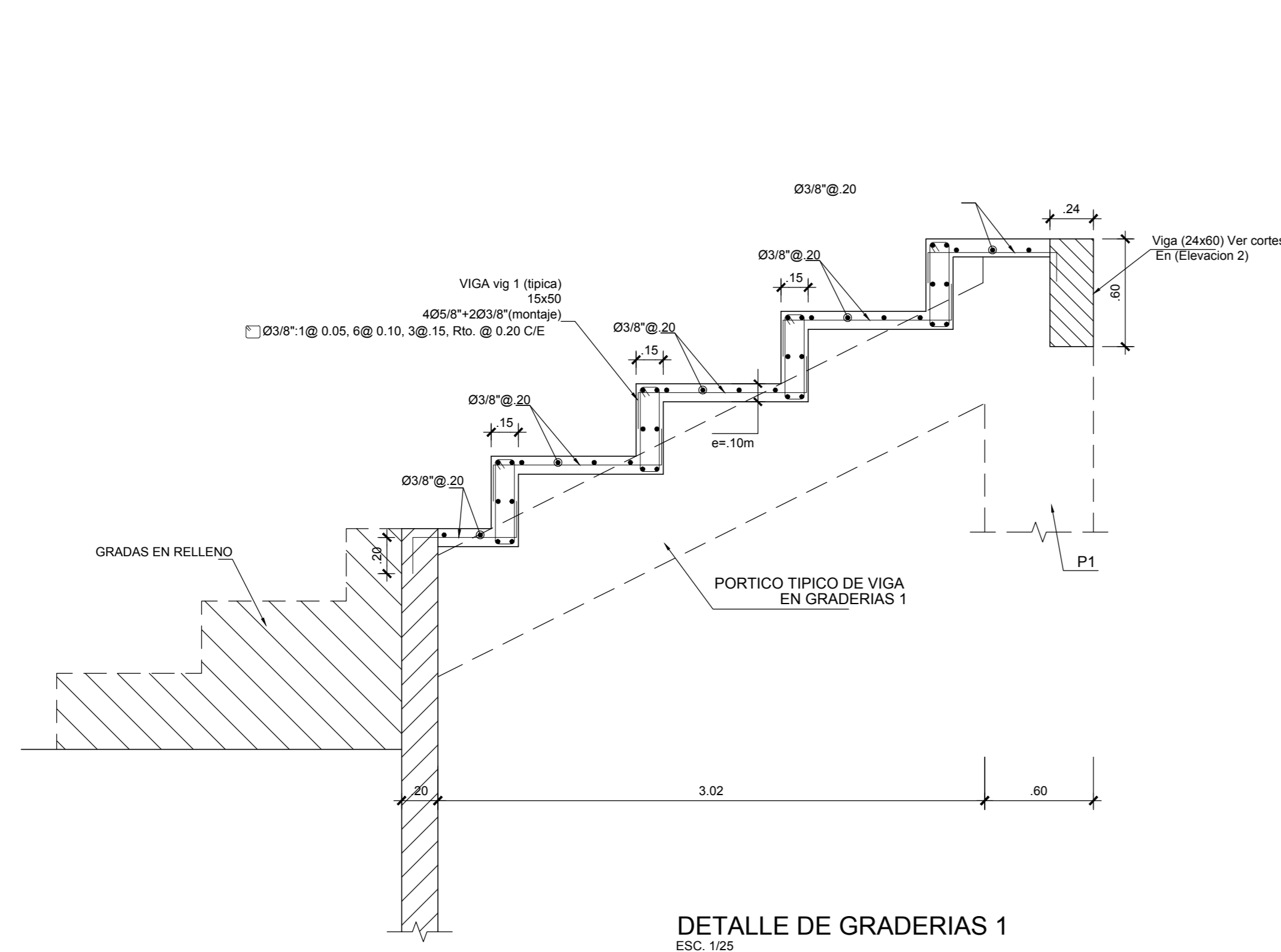
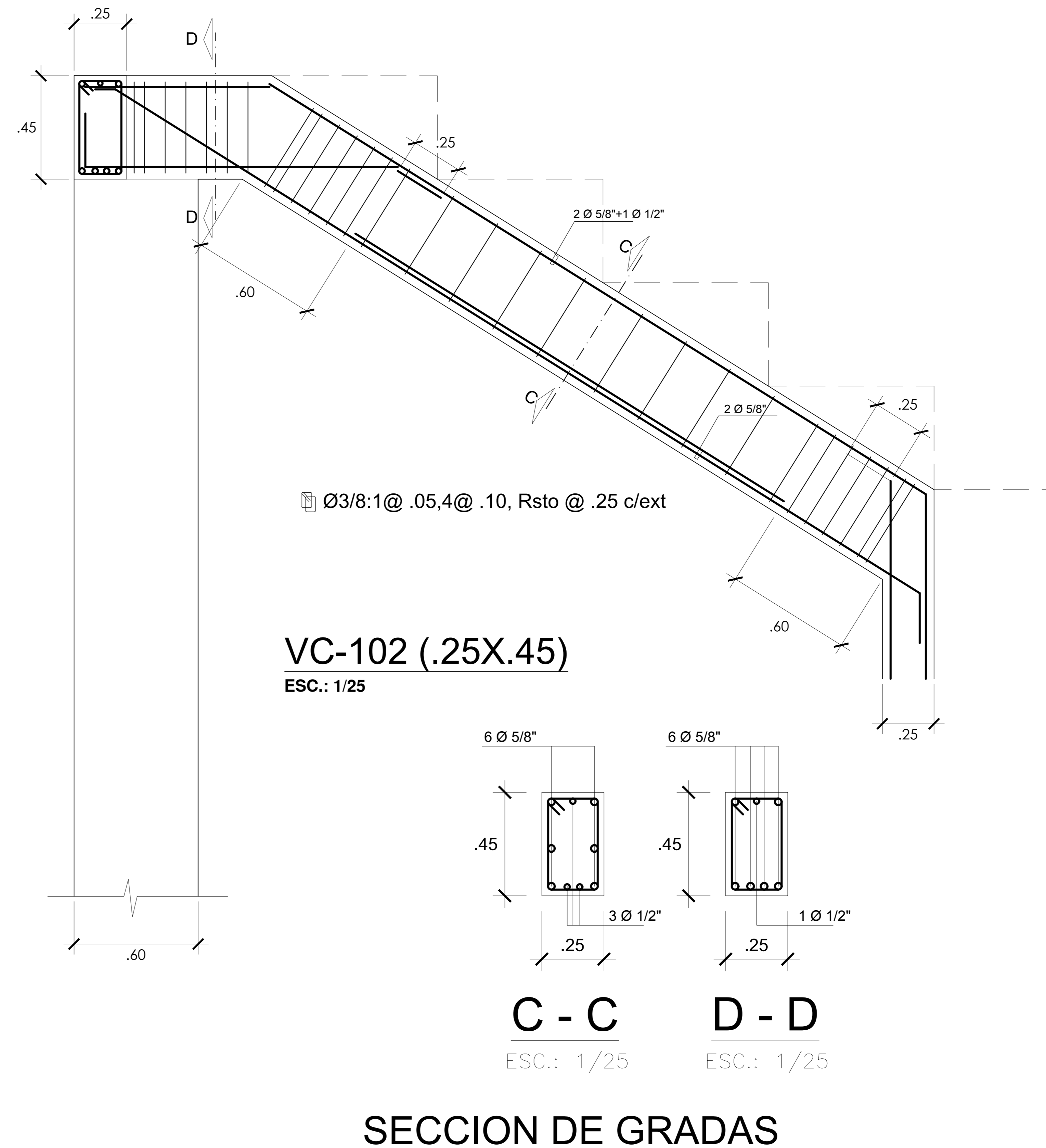
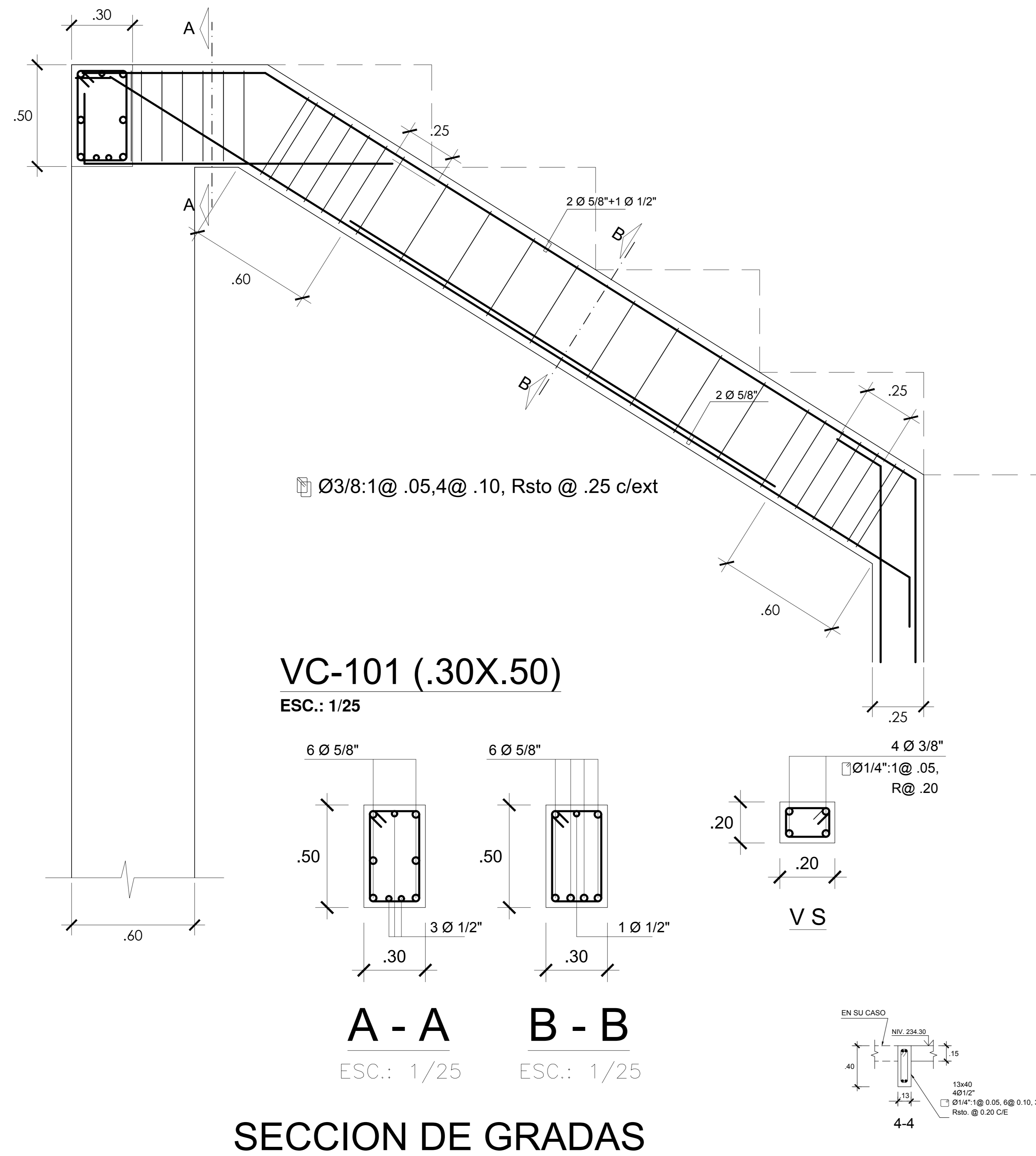

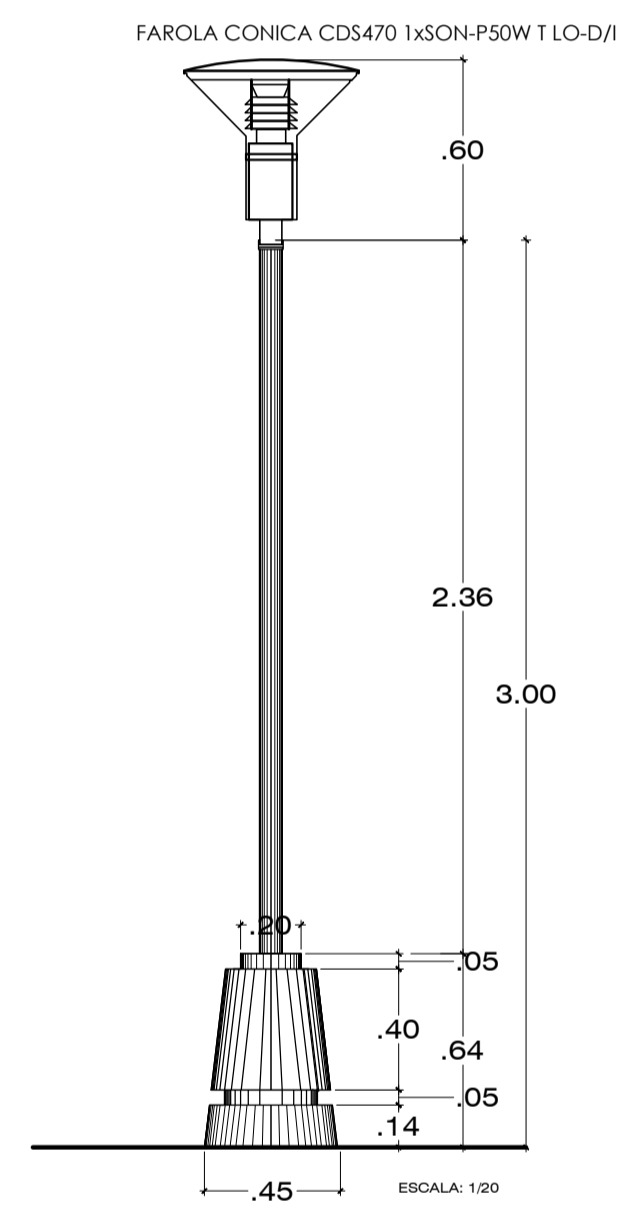

PEDESTAL PARA LUMINARIA

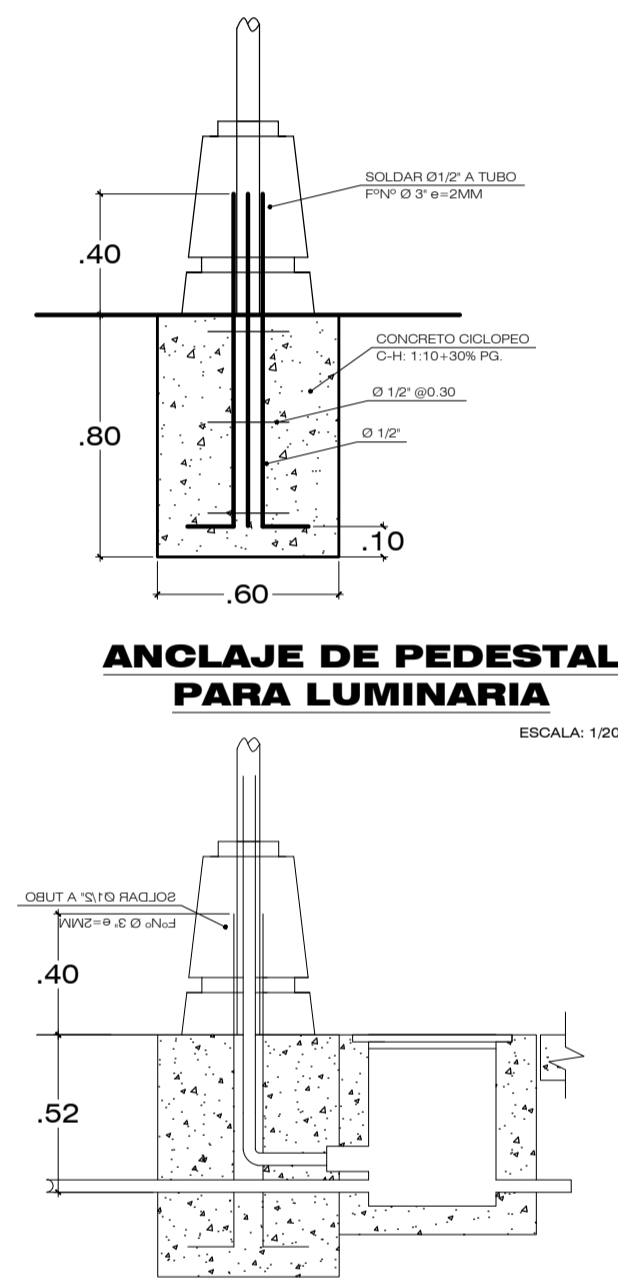

ANCLAJE DE PEDESTAL PARA LUMINARIA

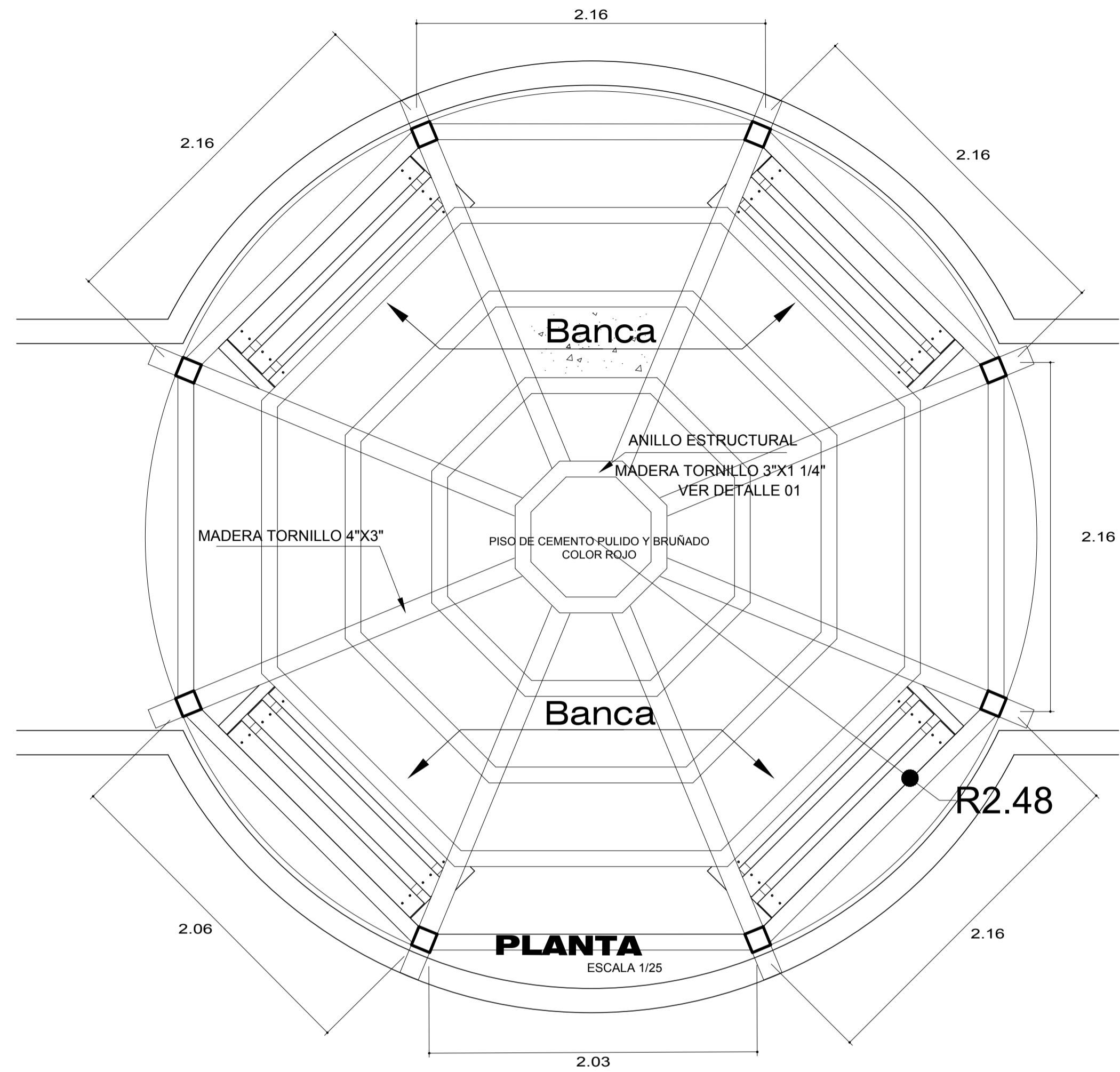

ELEVACION
ESCALA 1/25

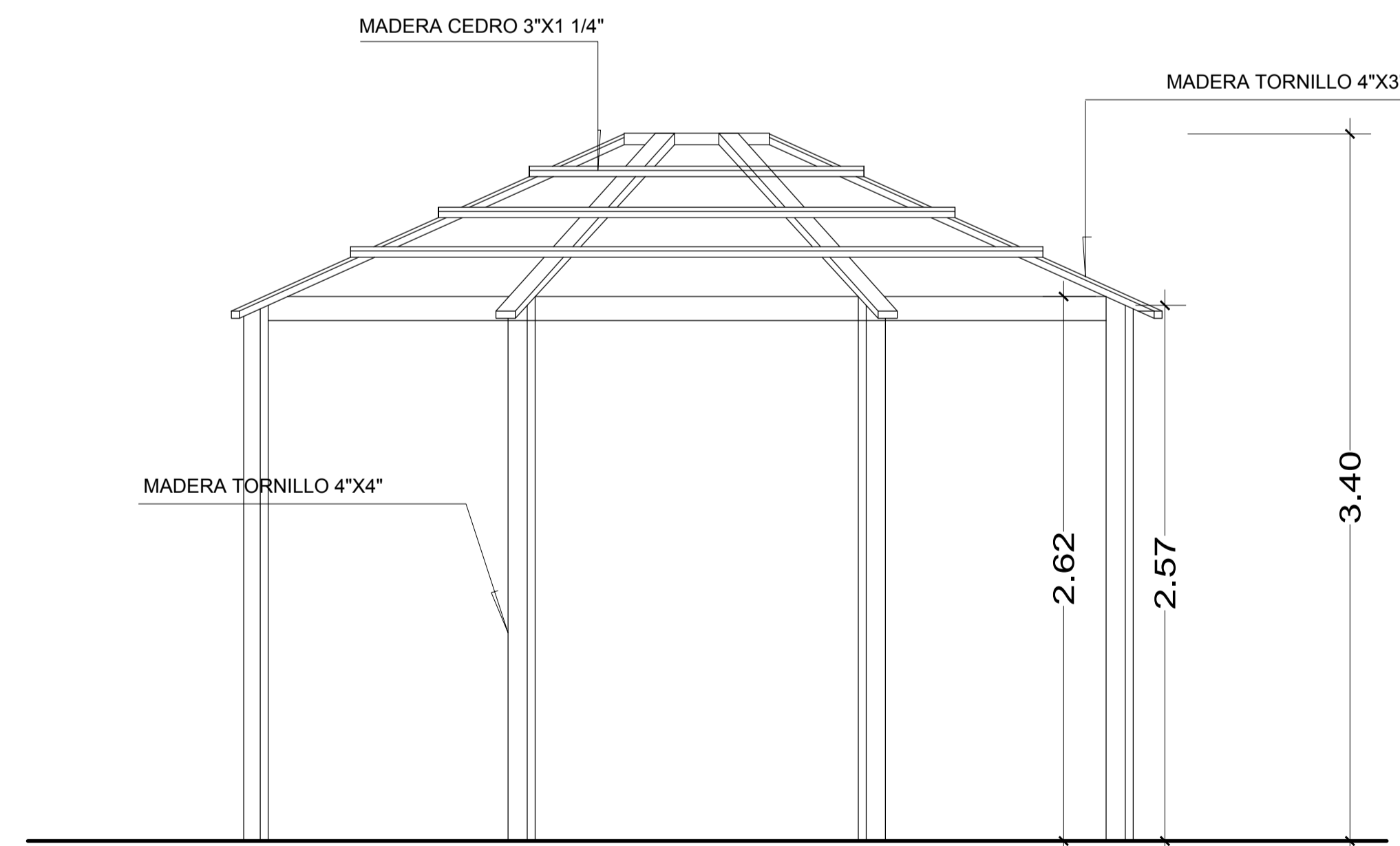

**UNIVERSIDAD
NACIONAL
DEL
ALTIPLANO**



**Facultad de
Ingenieria
Civil y
Arquitectura**
Escuela profesional
de Arquitectura y
Urbanismo

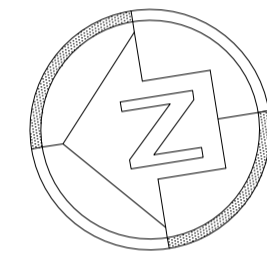

**PROYECTO
ARQUITECTONICO
PARA OPTAR EL
TITULO
PROFESIONAL
DE
ARQUITECTO**

TEMA:

**CENTRO DE
ALTO
RENDIMIENTO
DEPORTIVO
PARA EL
VOLEIBOLISTA
DE LA REGION
PUNO**

PRESENTADO POR:

**Bach. BETSY ROCIO
TACCA MELO**

DEPARTAMENTO: PUNO
PROVINCIA: PUNO
DISTRITO: CENTRO POBLADO
DE SALCEDO
DIRECCION: ESQUINA DE LA AV.
EL ESTUDIANTE CON
LA AV.
PEDAGOGICO

ESPECIALIDAD :

ARQUITECTURA

PLANO :
**DETALLE DE PILETA Y
BANCA**

FECHA :

**MARZO
2019**

ESCALA :

1 / 25

LAMINA :

D-04

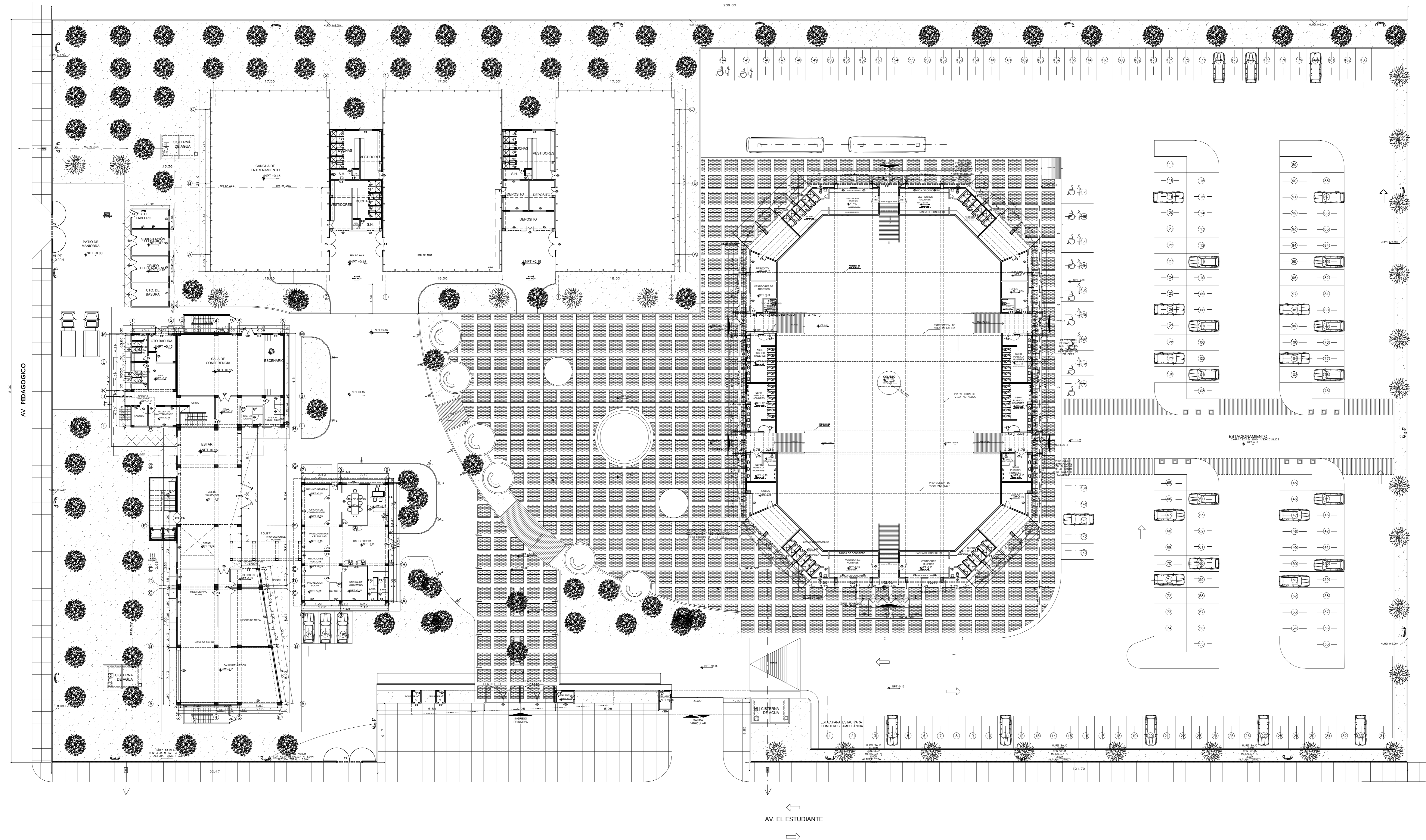

UNIVERSIDAD
NACIONAL
DEL
ALTIPLANO



Facultad de
Ingeniería
Civil y
Arquitectura

Escuela profesional
de Arquitectura y
Urbanismo

PROYECTO
ARQUITECTONICO
PARA OPTAR EL
TITULO
PROFESIONAL
DE
ARQUITECTO

TEMA:
**CENTRO DE
ALTO
RENDIMIENTO
DEPORTIVO
PARA EL
VOLEIBOLISTA
DE LA REGION
PUNO**

PRESENTADO POR:
Bach. Betsy Rocio
TACCA MELO

DEPARTAMENTO: PUNO
PROVINCIA: PUNO
DISTRITO: CENTRO POBLADO
DE SACCEO
DIRECCION: ESQUINA DE LA AV.
EL ESTUDIANTE CON
LA AV.
PEDAGOGICO

ESPECIALIDAD:
ARQUITECTURA

PLANO:
**ESQUEMA-
ESTRUCTURAS**

FECHA: MARZO
2019 ESCALA:
1 / 250

LAMINA:
E-01

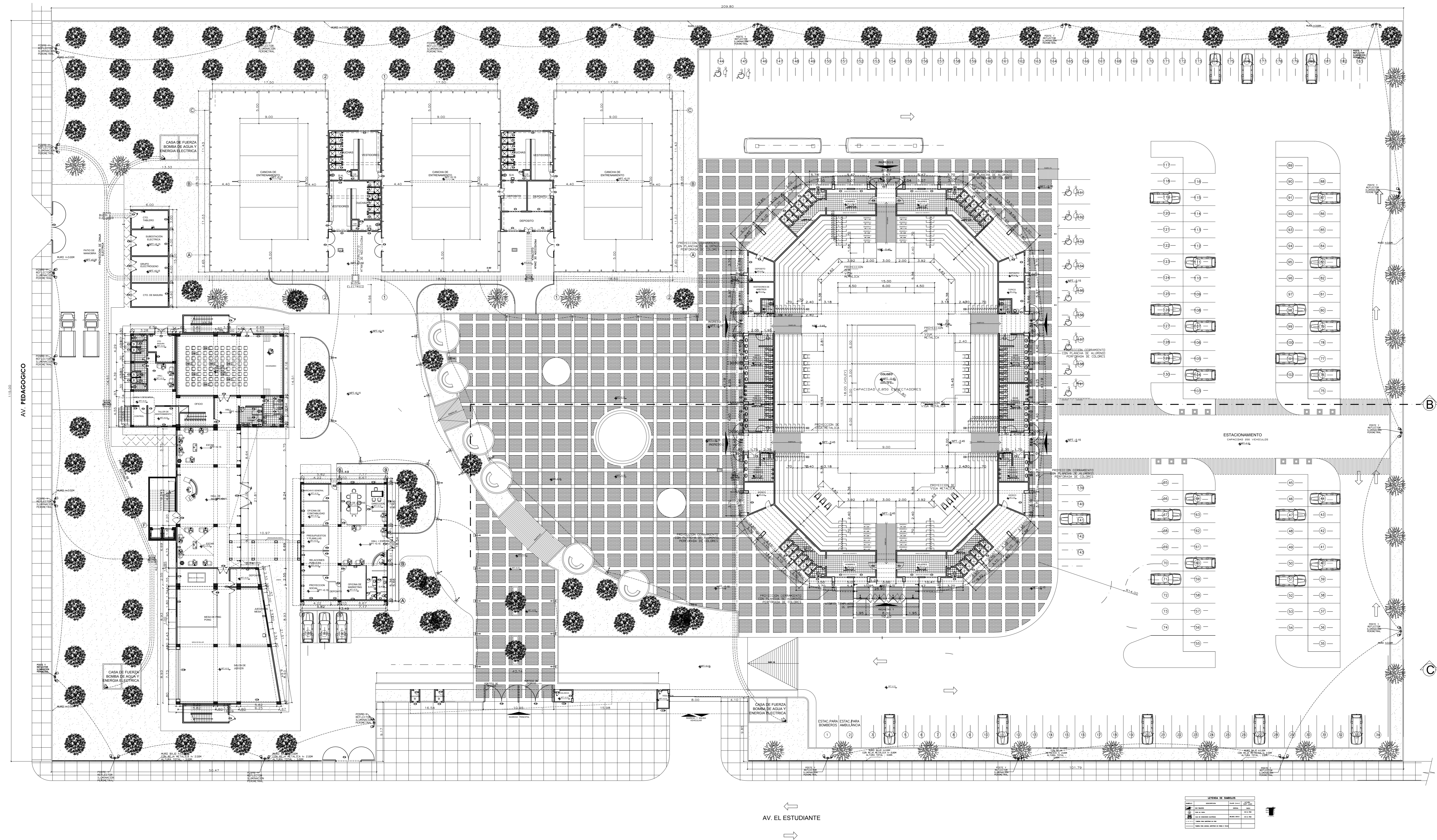

UNIVERSIDAD
NACIONAL
DEL
ALTIPLANO

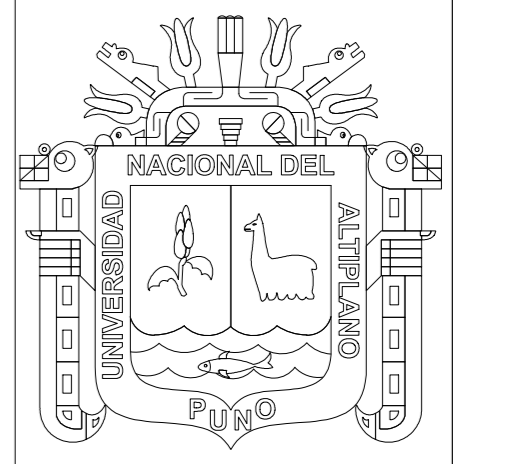

Facultad de
Ingeniería
Civil y
Arquitectura

Escuela profesional
de Arquitectura y
Urbanismo



PROYECTO
ARQUITECTONICO
PARA OPTAR EL
TITULO
PROFESIONAL
DE
ARQUITECTO

TEMA:
**CENTRO DE
ALTO
RENDIMIENTO
DEPORTIVO
PARA EL
VOLEIBOLISTA
DE LA REGION
PUNO**

PRESENTADO POR:
Boch. BETSY ROCIO
TACCA MELO

DEPARTAMENTO: PUNO
PROVINCIA: PUNO
DISTRITO: CENTRO POBLADO
DE SACCEO
DIRECCION: ESQUINA DE LA AV.
EL ESTUDIANTE CON
LA AV.
PEDAGOGICO

ESPECIALIDAD:
ARQUITECTURA

PLANO:
**ESQUEMA-
INSTALACIONES
ELECTRICAS**

FECHA: MARZO
2019 ESCALA:
1 / 250

LAMINA:

IE-01

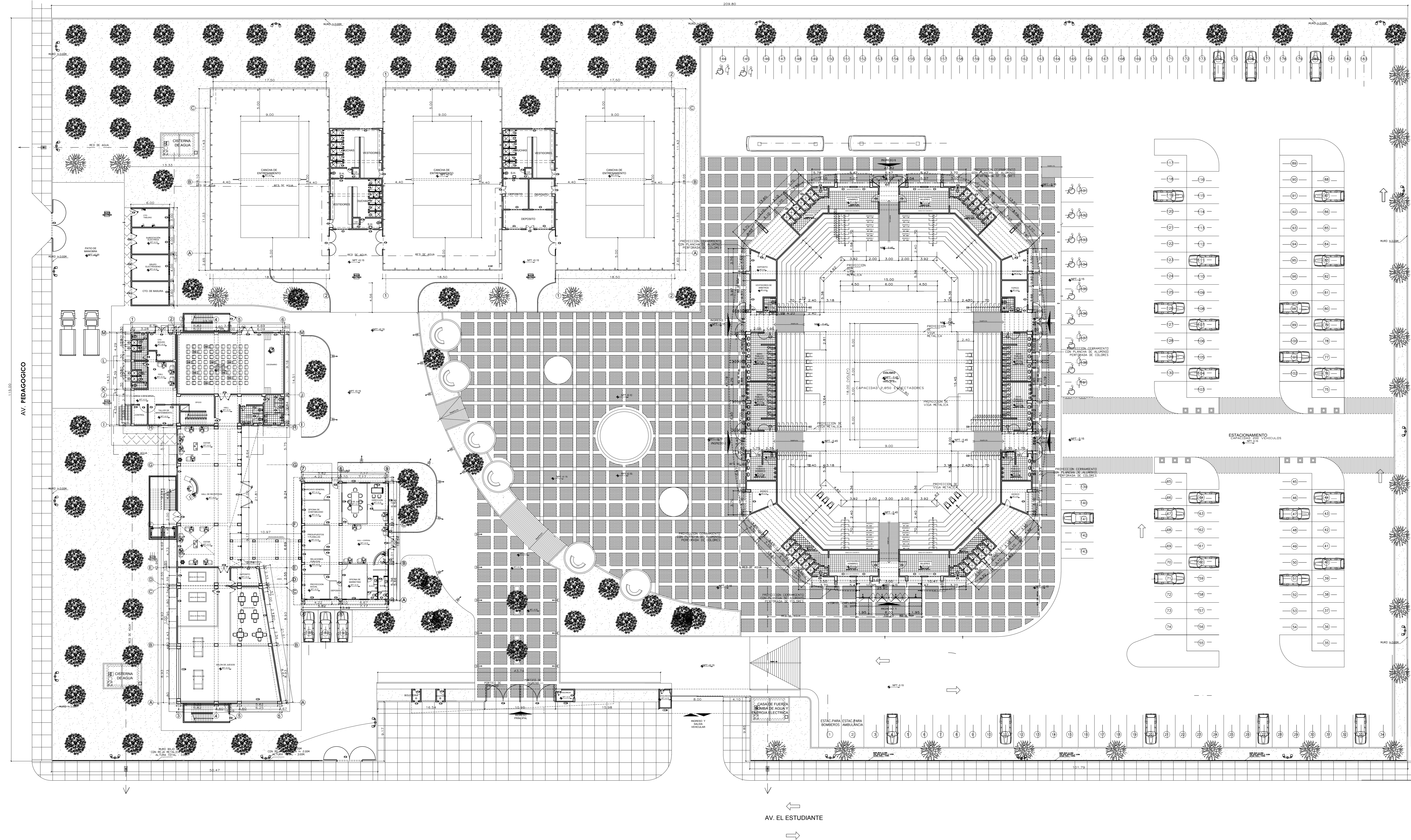

UNIVERSIDAD
NACIONAL
DEL
ALTIPLANO



Facultad de
Ingeniería
Civil y
Arquitectura

Escuela profesional
de Arquitectura y
Urbanismo

PROYECTO
ARQUITECTONICO
PARA OPTAR EL
TITULO
PROFESIONAL
DE
ARQUITECTO

TEMA:
**CENTRO DE
ALTO
RENDIMIENTO
DEPORTIVO
PARA EL
VOLEIBOLISTA
DE LA REGION
PUNO**

PRESENTADO POR:
Bach. BETSY ROCIO
TACCA MELO

DEPARTAMENTO: PUNO
PROVINCIA: PUNO
DISTRITO: CENTRO POBLADO
DE SACCEO
DIRECCION: ESQUINA DE LA AV.
EL ESTUDIANTE CON
LA AV.
PEDAGOGICO

ESPECIALIDAD:
ARQUITECTURA

PLANO: **ESQUEMA-
INSTALACIONES
SANITARIAS**

FECHA: MARZO
2019

ESCALA:
1 / 250

LAMINA:
IS-01

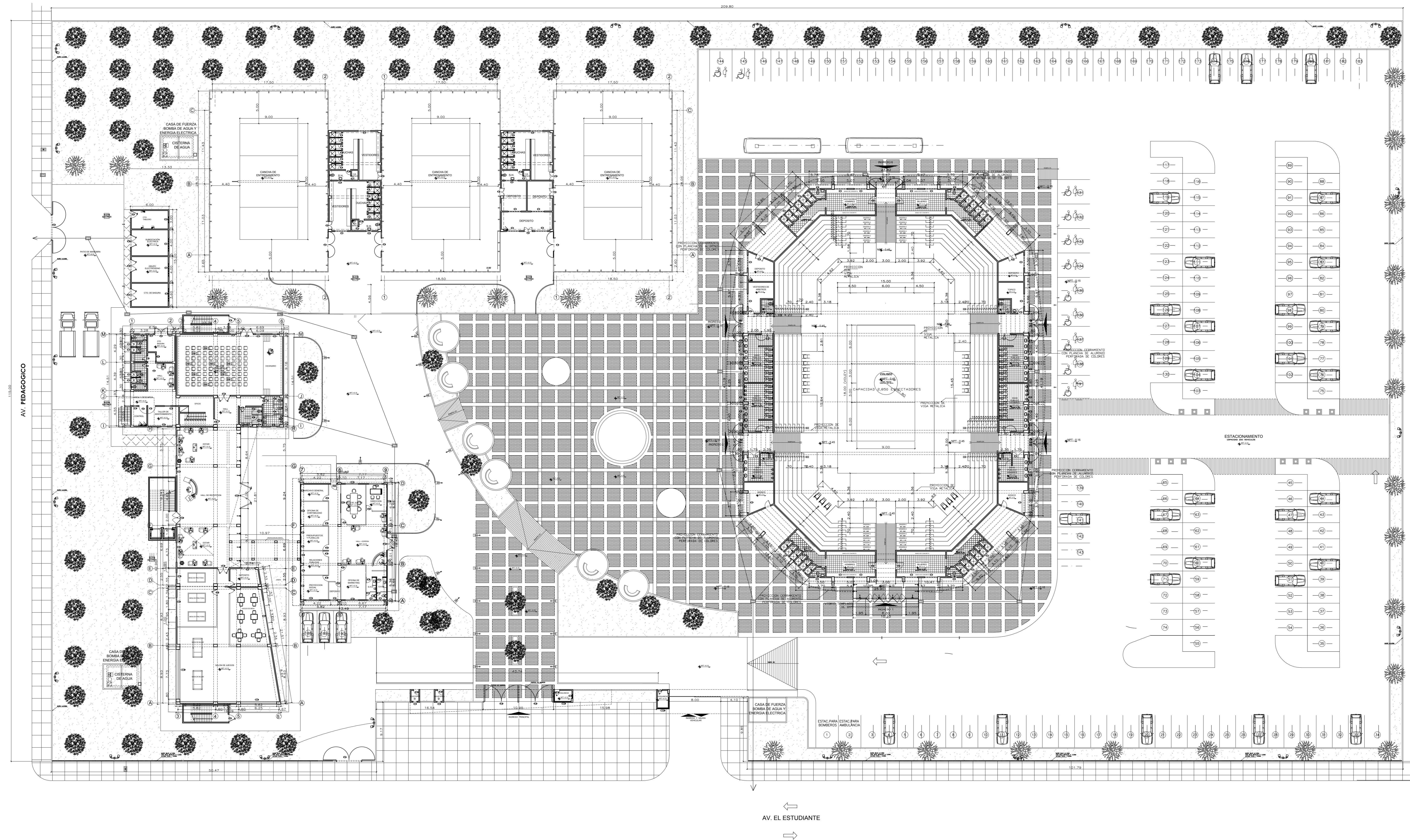

UNIVERSIDAD
NACIONAL
DEL
ALTIPLANO



Facultad de
Ingeniería
Civil y
Arquitectura

Escuela profesional
de Arquitectura y
Urbanismo

PROYECTO
ARQUITECTONICO
PARA OPTAR EL
TITULO
PROFESIONAL
DE
ARQUITECTO

TEMA:
**CENTRO DE
ALTO
RENDIMIENTO
DEPORTIVO
PARA EL
VOLEIBOLISTA
DE LA REGION
PUNO**

PRESENTADO POR:
Bach. BETSY ROCIO
TACCA MELO

DEPARTAMENTO: PUNO
PROVINCIA: PUNO
DISTRITO: CENTRO POBLADO
DE SACCEO
DIRECCION: ESQUINA DE LA AV.
EL ESTUDIANTE CON
LA AV.
PEDAGOGICO

ESPECIALIDAD:
ARQUITECTURA

PLANO:
ESQUEMA-DESAGUE

FECHA: MARZO
2019 ESCALA:
1 / 250

LAMINA:

IS-02