

PLANO DE UBICACIÓN DE POTREROS - CIP CAMACANI

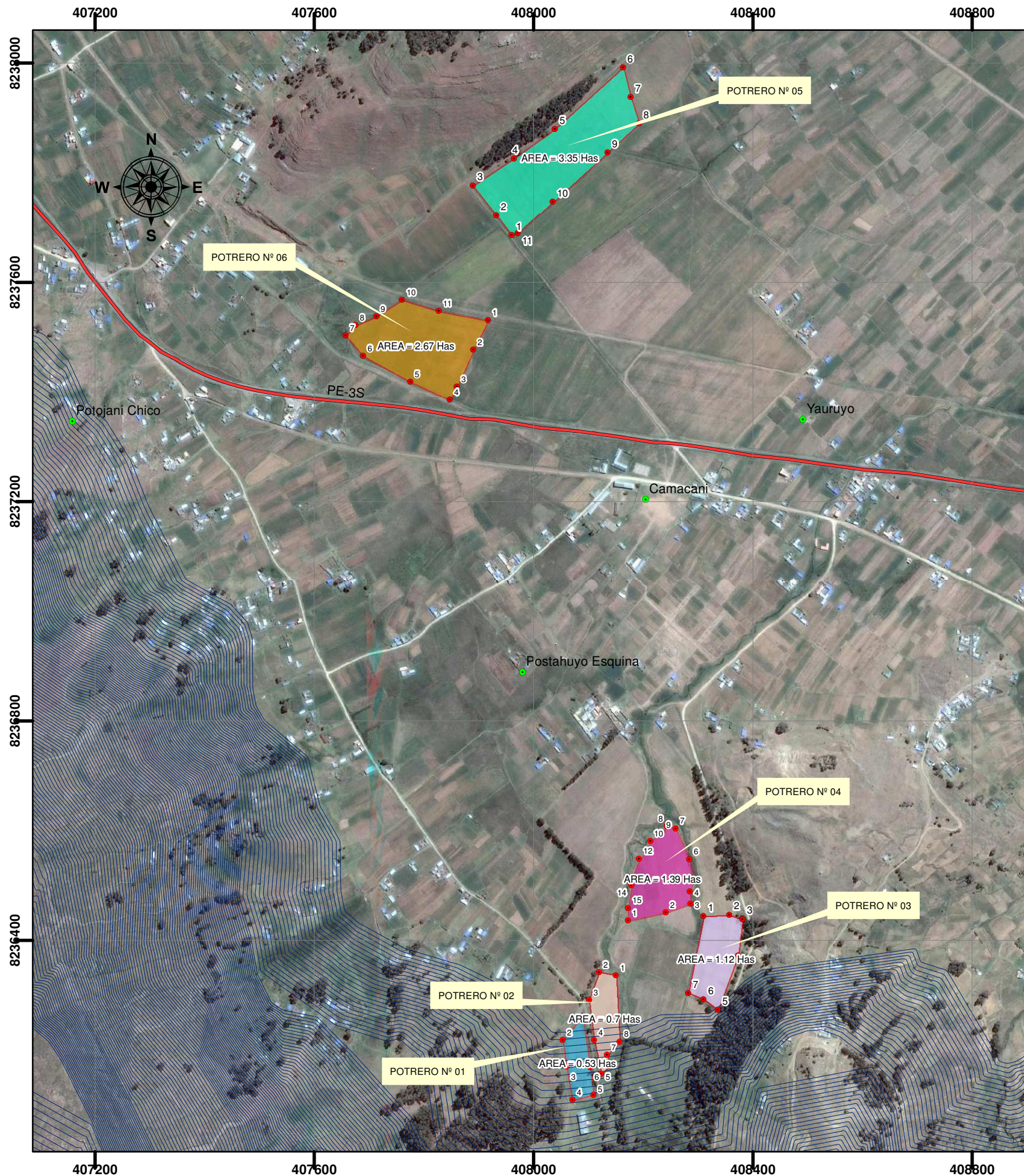

POTRERO N°1		
Vertice	Norte	Este
1	8236262	408089
2	8236218	408053
3	8236170	408060
4	8236109	408071
5	8236118	408109
6	8236169	408103

POTRERO N°5		
Vertice	Norte	Este
1	8237686	407960
2	8237722	407932
3	8237777	407889
4	8237826	407964
5	8237880	408039
6	8237992	408163
7	8237938	408177
8	8237890	408192
9	8237837	408135
10	8237747	408035
11	8237690	407971

POTRERO N°2		
Vertice	Norte	Este
1	8236336	408150
2	8236342	408119
3	8236291	408101
4	8236218	408110
5	8236156	408123
6	8236171	408139
7	8236191	408134
8	8236215	408157

POTRERO N°6		
Vertice	Norte	Este
1	8237531	407917
2	8237477	407890
3	8237410	407860
4	8237386	407847
5	8237419	407775
6	8237466	407689
7	8237503	407657
8	8237522	407675
9	8237538	407713
10	8237568	407760
11	8237548	407827

POTRERO N°3		
Vertice	Norte	Este
1	8236444	408310
2	8236447	408357
3	8236439	408381
4	8236372	408373
5	8236273	408336
6	8236292	408310
7	8236304	408282

POTRERO N°4		
Vertice	Norte	Este
1	8236436	408172
2	8236451	408241
3	8236467	408286
4	8236489	408285
5	8236508	408292
6	8236548	408284
7	8236604	408259
8	8236608	408243
9	8236597	408234
10	8236581	408213
11	8236560	408207
12	8236549	408192
13	8236516	408179
14	8236500	408178
15	8236459	408172

AREA DE LOS POTREROS	
POTREROS	AREA (Has)
POTRERO N° 01	0.53
POTRERO N° 02	0.7
POTRERO N° 03	1.12
POTRERO N° 04	1.39
POTRERO N° 05	3.35
POTRERO N° 06	2.67

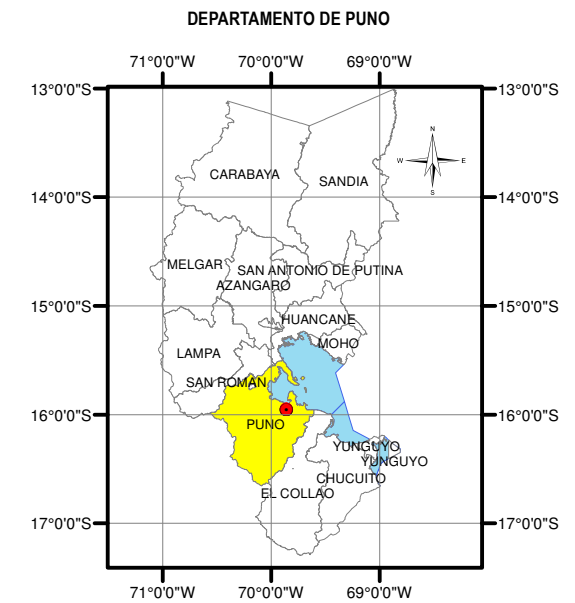
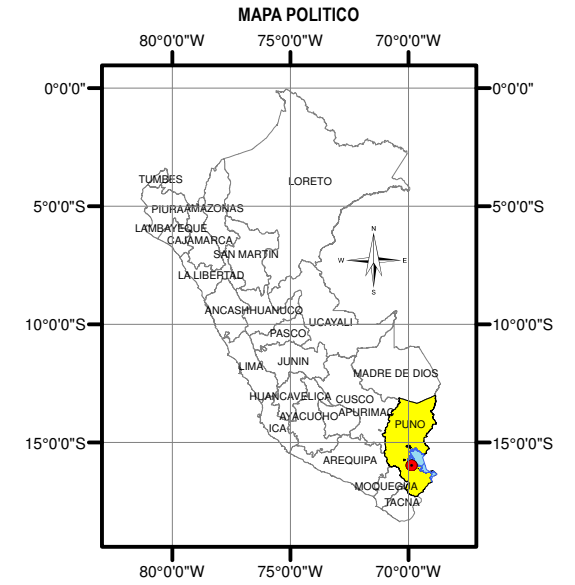

LEYENDA

- Vertices de los Potreros
- Centro poblado del Peru
- Red Vial Nacional
- Area Potrero 06
- Area Potrero 05
- Area Potrero 04 (Murumaya Pampa)
- Area Potrero 03 (Chimahuicucho)
- Area Potrero 02 (Eucalipto Esquina)
- Area Potrero 01 (Pie de Post Grado)

ESCALA GRAFICA:		UBICACION EN LA CARTA NACIONAL		PROYECCION: WGS 84 UTM ZONA 19L	DEPARTAMENTO: PUNO	 UNIVERSIDAD NACIONAL DEL ALTIPLANO - PUNO FACULTAD DE CIENCIAS AGRARIAS ESCUELA PROFESIONAL DE INGENIERIA AGRONOMICA	
		JULIACA 31-V	HUANCANE 31-X	MOHO 31-Y	ESCALA: 1/8000		PROVINCIA: PUNO
PUNO 32-V	ACORA 32-X	IBLA SOTO 32-Y	DIBUJADO POR: JRQP		DISTRITO: PLATERIA		TESIS " CARACTERIZACION Y PROPUESTAS DE MANEJO DE SUELOS DEL CIP CAMACANI UNIVERSIDAD NACIONAL DEL ALTIPLANO "
PICHACANI 33-V	ILAVE 33-X	JULI 33-Y	REVISADO POR: Ing. Rigoberto Laura Susacaca		FECHA: ENERO -2017	TITULO: PLANO DE UBICACIÓN DE POTREROS - CIP CAMACANI	