



1 A-00_UBICACIÓN A NIVEL DE CIUDAD

1 : 6025

**UNIVERSIDAD
NACIONAL DEL
ALTIPLANO**

ESCUELA PROFESIONAL DE
ARQUITECTURA Y URBANISMO

PROYECTO:

**REVITALIZACIÓN DEL
CENTRO URBANO
MEDIANTE UN EDIFICIO
HÍBRIDO EN LA CIUDAD
DE MOQUEGUA-2018**

TESISTA:

AMÉRICO CHOQUEZA QUISPE

ASESOR:

ARQ. WALDO E. VERA BEJAR

PLANO:

PLANO DE LA CIUDAD

FECHA:

09/19/19

ESCALA:

Como se indica

N° DE LAMINA:

U-01



1 A-00_U. A NIVEL SECTORIAL
1 : 5000

2 A-00_UBICACIÓN A NIVEL DE TERRENO
1 : 1000

UNIVERSIDAD NACIONAL DEL ALTIPLANO

ESCUELA PROFESIONAL DE ARQUITECTURA Y URBANISMO

PROYECTO:
REVITALIZACIÓN DEL CENTRO URBANO MEDIANTE UN EDIFICIO HÍBRIDO EN LA CIUDAD DE MOQUEGUA-2018

TESISTA:
AMÉRICO CHOQUEZA QUISPE

ASESOR:
ARQ. WALDO E. VERA BEJAR

PLANO:
UBICACIÓN DEL TERRENO

FECHA: 09/19/19 ESCALA: Como se indica

N° DE LAMINA:
U-02

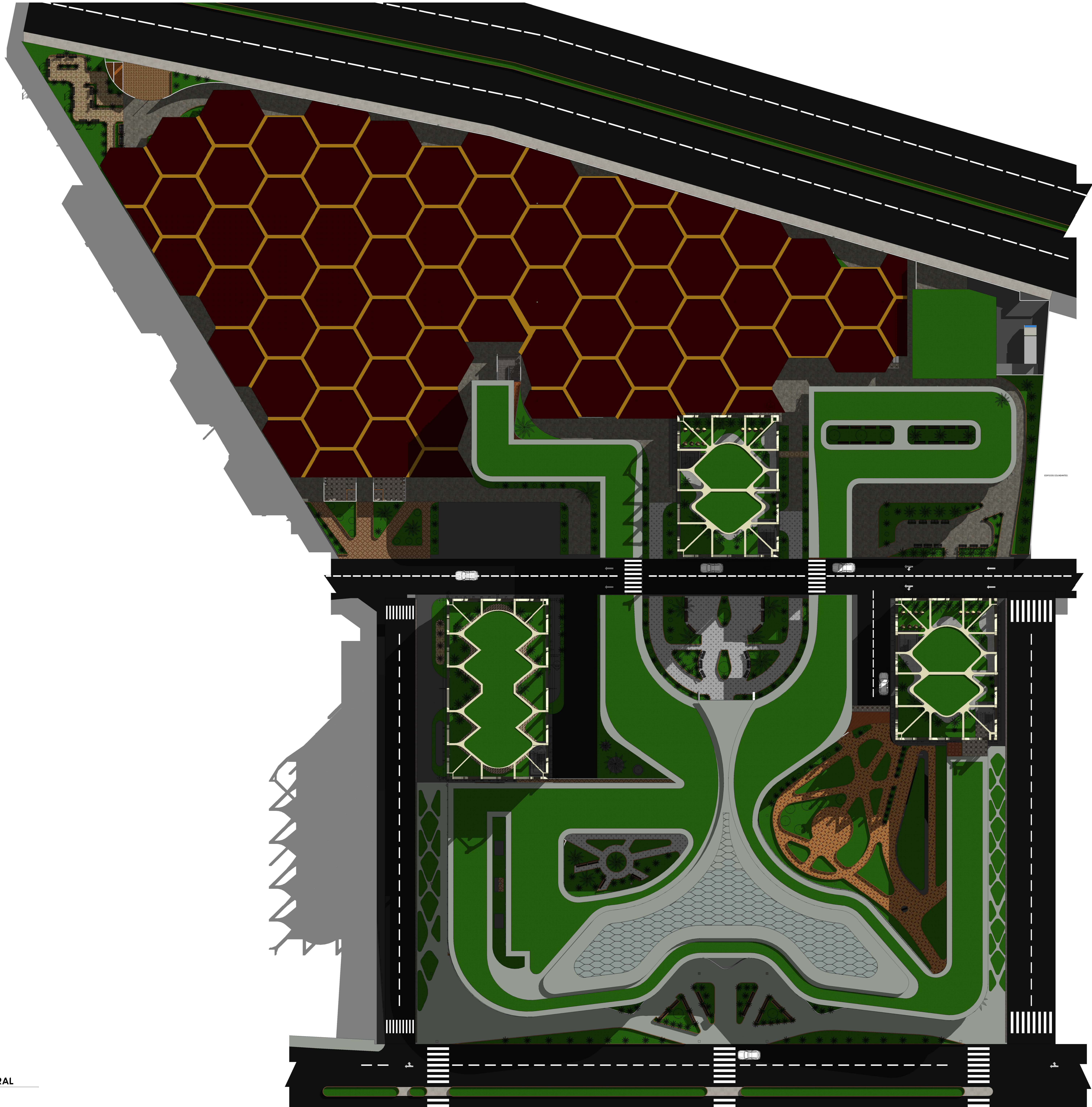

1 PLANIMETRIA GENERAL

1:250

UNIVERSIDAD NACIONAL DEL ALTIPLANO	
ESCUELA PROFESIONAL DE ARQUITECTURA Y URBANISMO	
PROYECTO: REVITALIZACIÓN DEL CENTRO URBANO MEDIANTE UN EDIFICIO HÍBRIDO EN LA CIUDAD DE MOQUEGUA-2018	
TITULAR: AMERICO CHOQUEZA QUISPE	
DISEÑO: ARQ. WALDO E. VERA BEJAR	
PLANO: PLANIMETRIA GENERAL	
FECHA: 15/11/18	ESCALA: 1:250
N° DE LAMINA: A-01	

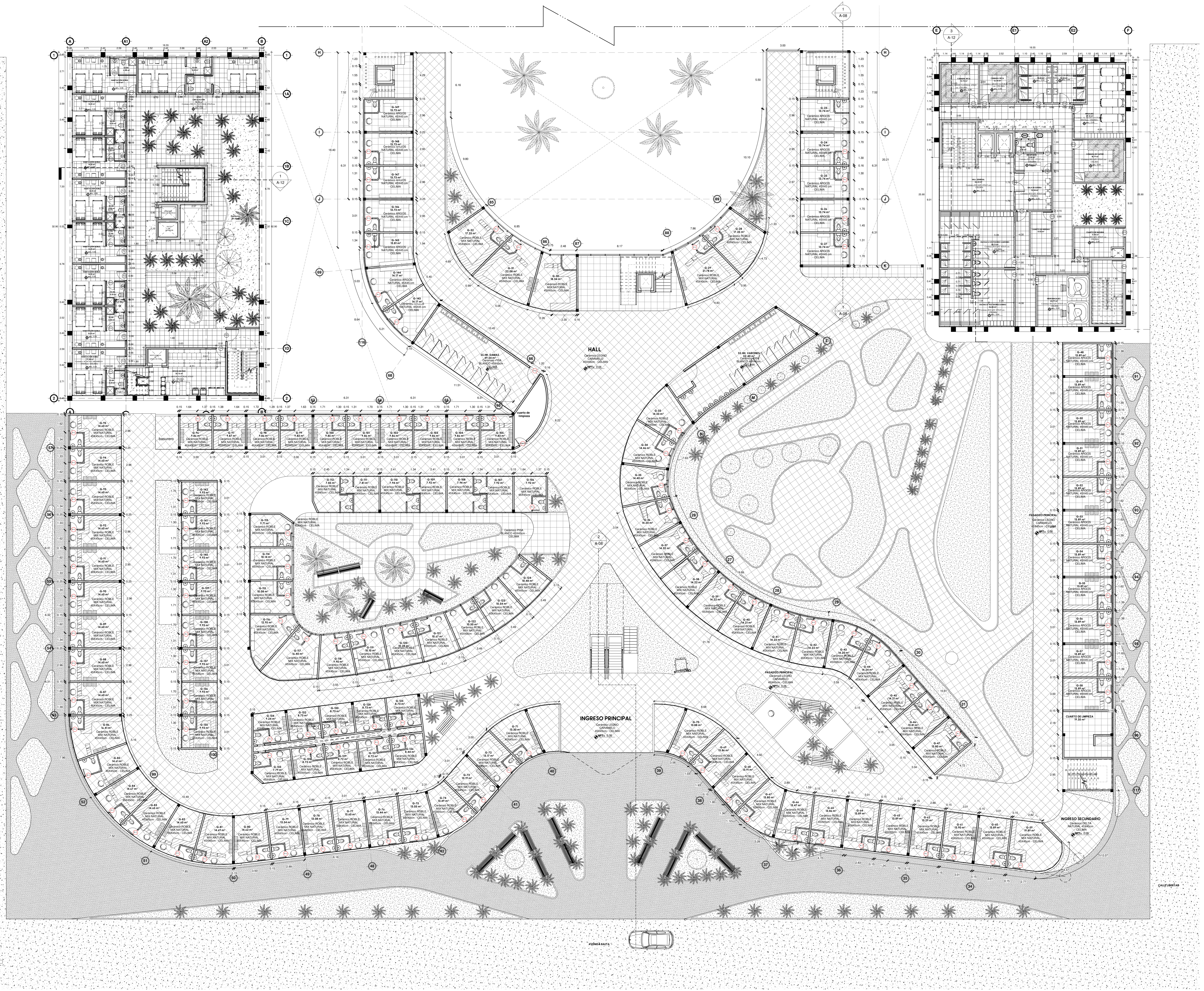
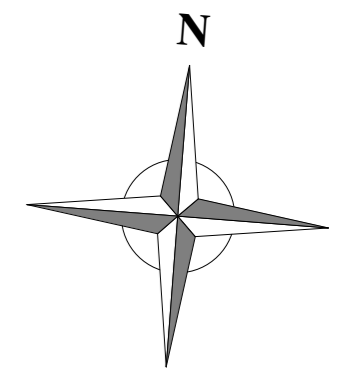

1 PLANTA DE DISTRIBUCIÓN-GALERIAS ZONA I
1 : 125 PLANTA TÍPICA 2-3_NIVEL

UNIVERSIDAD NACIONAL DEL ALTIPLANO

ESCUELA PROFESIONAL DE ARQUITECTURA Y URBANISMO

PROYECTO:
REVITALIZACIÓN DEL CENTRO URBANO MEDIANTE UN EDIFICIO HÍBRIDO EN LA CIUDAD DE MOQUEGUA-2018

TÍTULO:
AMERICHO CHOQUEVA GUISEP

ASESOR:
ARQ. WALDO E. VERA BEJAR

PLANO:
PLANTA DE DISTRIBUCIÓN GALERIAS ZONA I

FECHA:
15/11/19

ESCALA:
Como se indica

Nº DE LÁMINA:
A-02

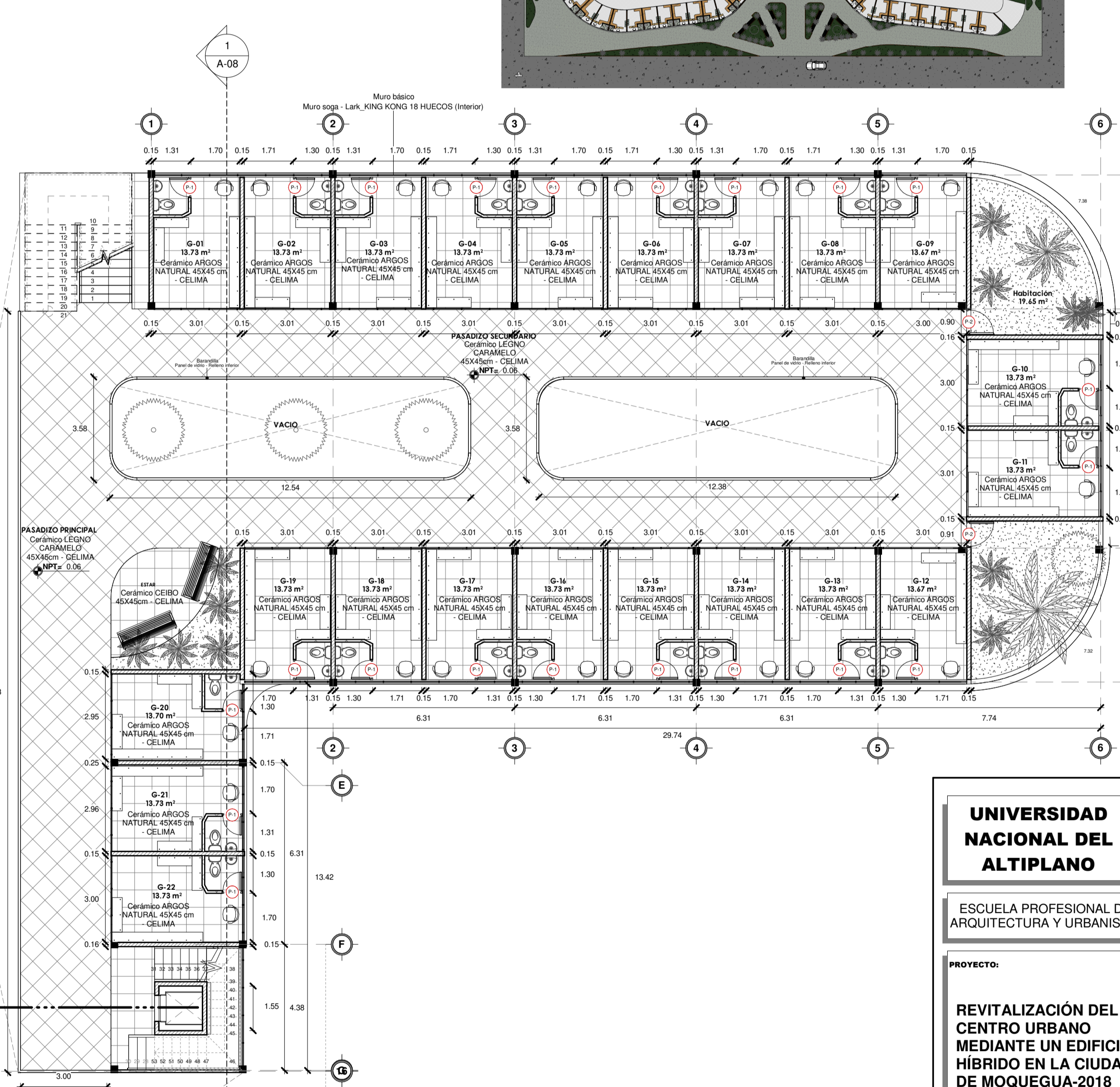
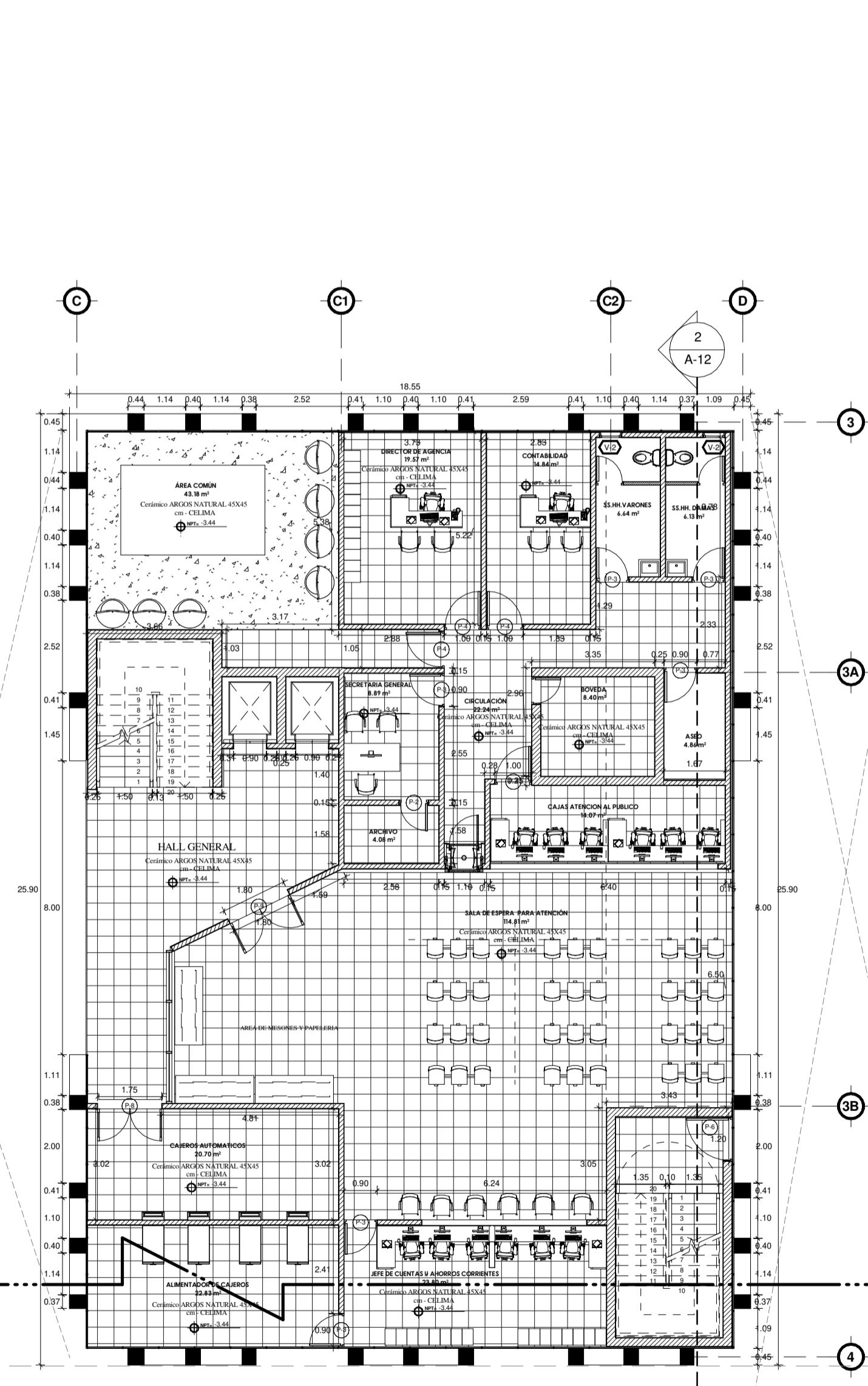
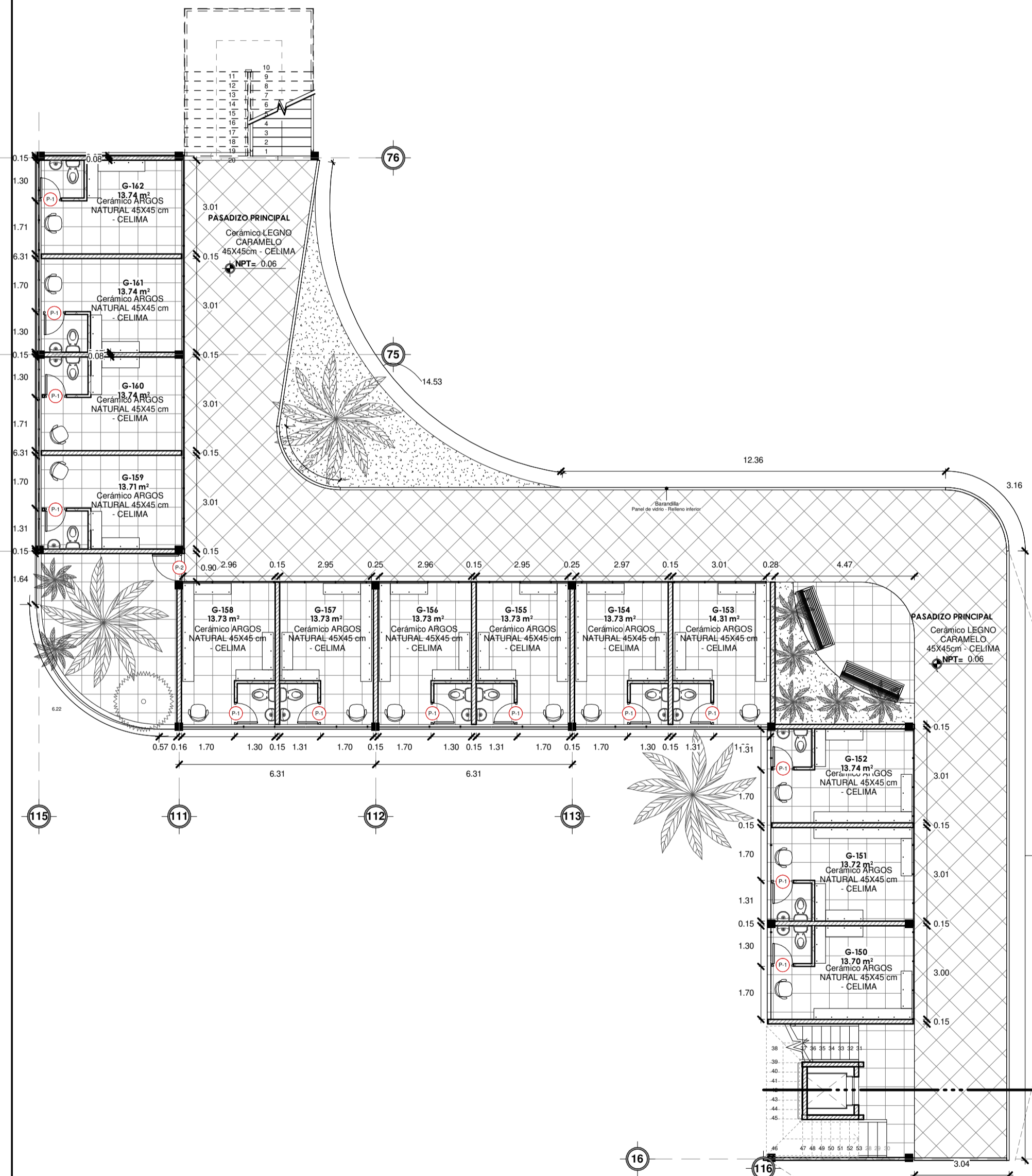
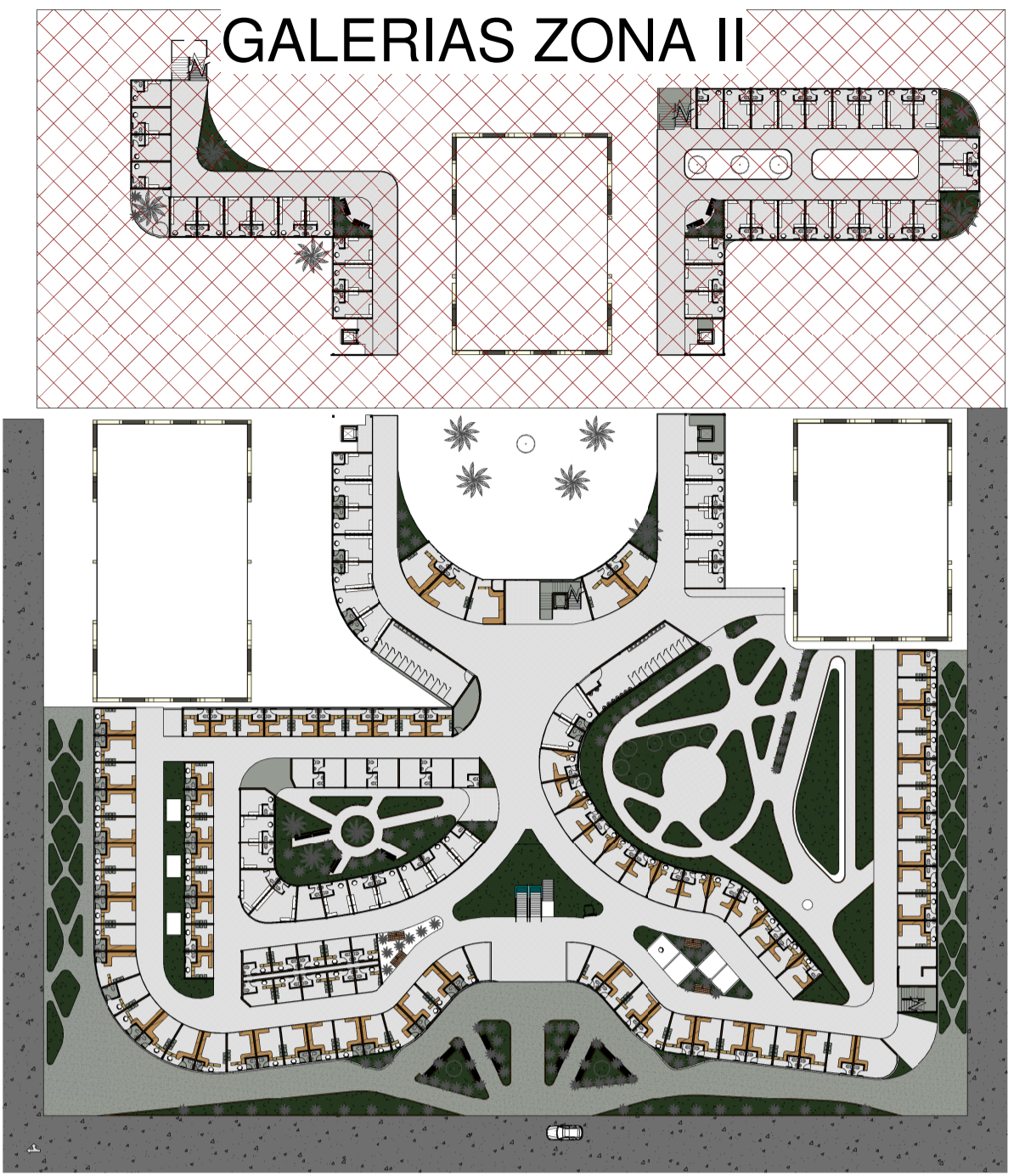

1 PLANTA DE DISTRIBUCIÓN-GALERIAS

1 : 125 PLANTA TÍPICA 2-3_NIVEL

UNIVERSIDAD NACIONAL DEL ALTIPLANO

ESCUELA PROFESIONAL DE ARQUITECTURA Y URBANISMO

PROYECTO:
REVITALIZACIÓN DEL CENTRO URBANO MEDIANTE UN EDIFICIO HÍBRIDO EN LA CIUDAD DE MOQUEGUA-2018

TESISTA:
AMÉRICO CHOQUEZA QUISPÉ

ASESOR:
ARQ. WALDO E. VERA BEJAR

PLANO:
PLANTA DE DISTRIBUCIÓN-GALERIAS ZONA II

FECHA:
15/11/19

ESCALA:
Como se indica

Nº DE LAMINA:
A-03

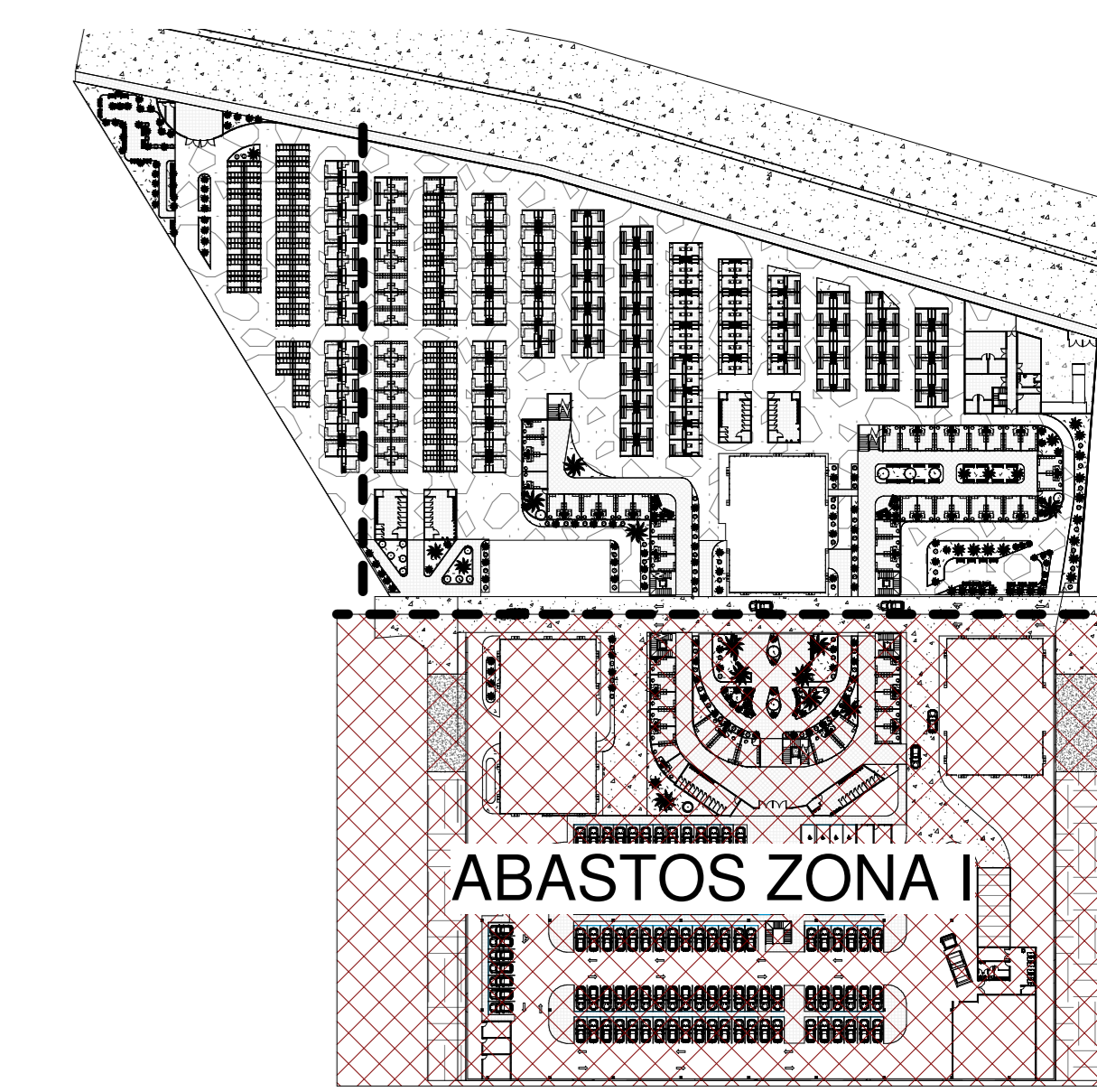
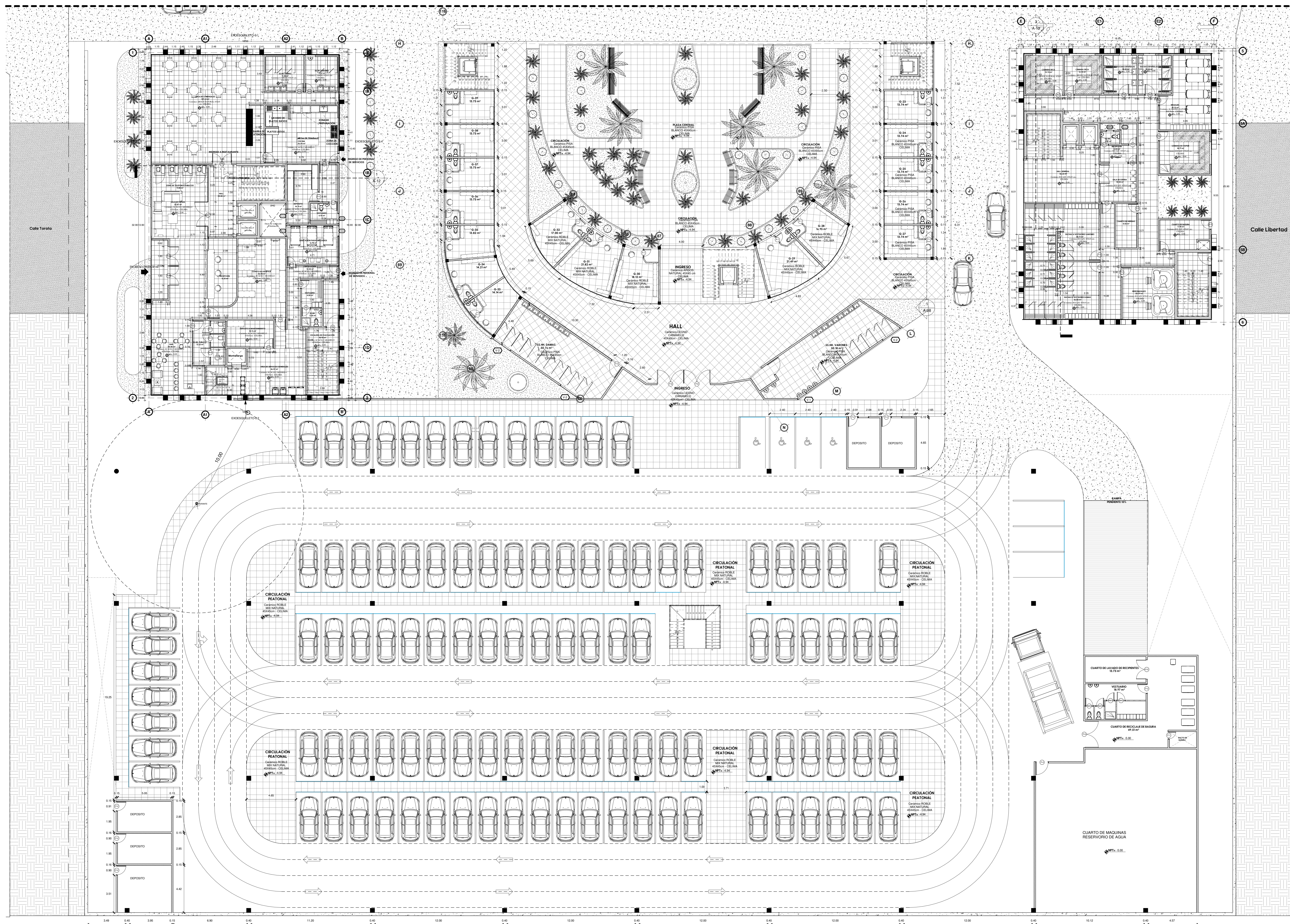

1 DISTRIBUCION DE ZONA DE ABASTOS
1 : 125

UNIVERSIDAD NACIONAL DEL ALTIPLANO
 ESCUELA PROFESIONAL DE ARQUITECTURA Y URBANISMO

PROYECTO:
 REVITALIZACIÓN DEL CENTRO URBANO MEDIANTE UN EDIFICIO HÍBRIDO EN LA CIUDAD DE MOQUEGUA-2018

TESISTA:
 AMÉRICO CHOCQUEA GUISEPÉ

ASESOR:
 ARQ. WALDO E. VERA BEJAR

PLANO:
 DISTRIBUCIÓN ZONA DE ABASTOS - ZONA I

FECHA:
 15/11/19

ESCALA:
 Como se indica

Nº DE LÁMINA:
 A-04

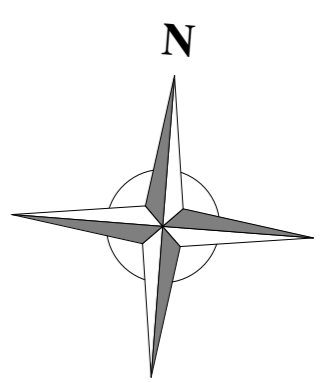

NARRACION	Nº DE PUERTOS	SECCIONES
101-041	11	Primeros y Mañaneros
102-081	43	Centros
103-121	31	Primeros
116-145	30	Embudos
116-161	22	Ladinos
116-181	24	Legueros
116-216	25	Venturas
117-246	20	Alvarinos
117-266	20	Ducoms
117-286	20	Juguetes
117-300	24	Palas

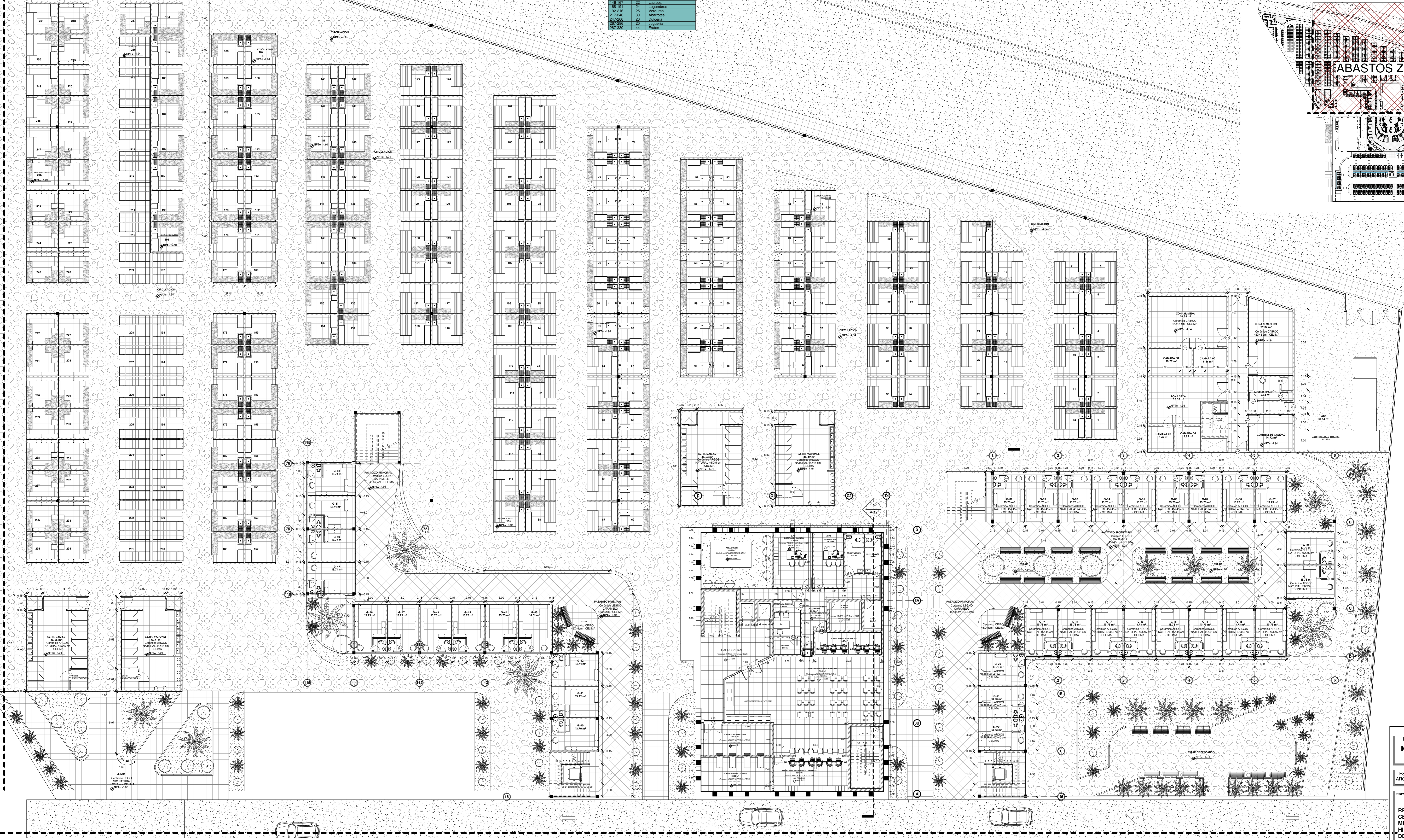
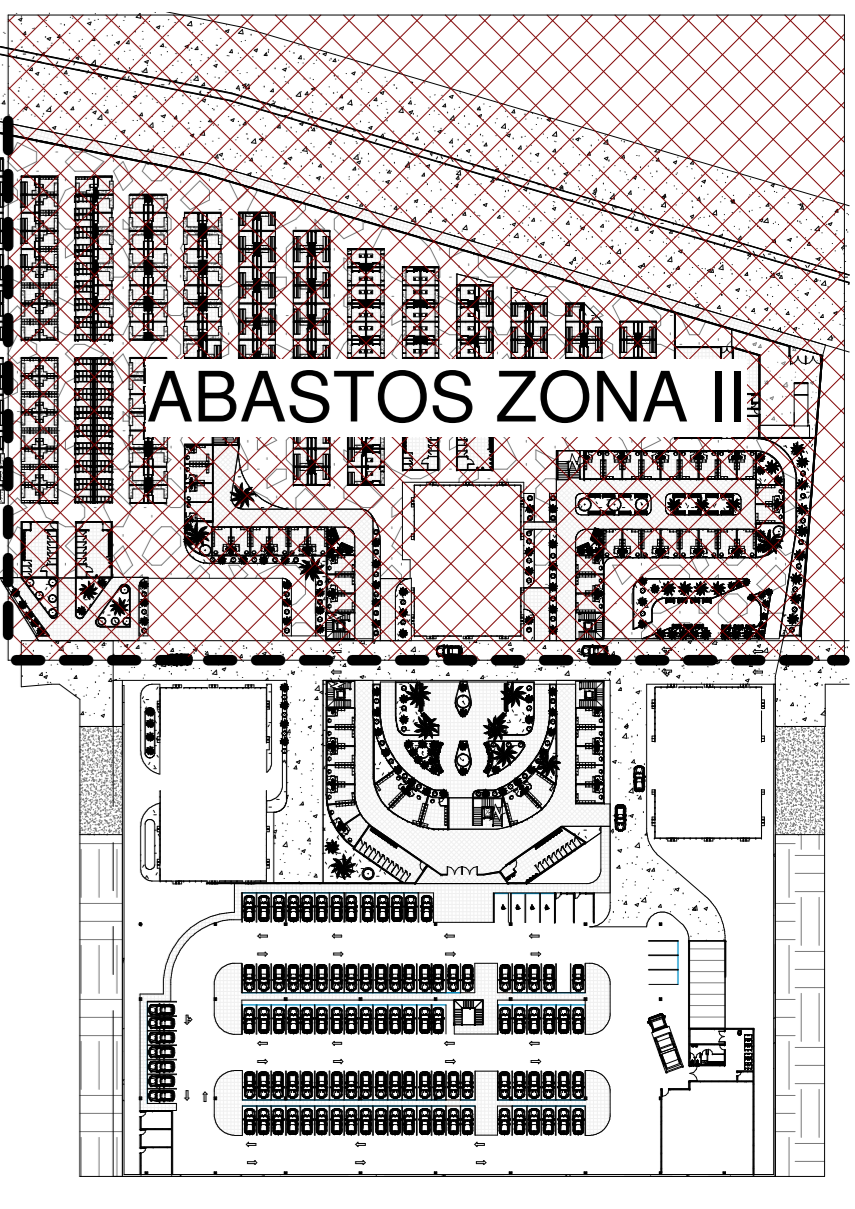

1 DISTRIBUCIÓN DE ZONA DE ABASTOS ZONA II
1 : 125

UNIVERSIDAD NACIONAL DEL ALTIPLANO
 ESCUELA PROFESIONAL DE ARQUITECTURA Y URBANISMO

PROYECTO:
REVITALIZACIÓN DEL CENTRO URBANO MEDIANTE UN EDIFICIO HÍBRIDO EN LA CIUDAD DE MOQUEGUA-2018

TESISTA:
 AMERICO CHOOQUEA GUISEP

ASESOR:
 ARQ. WALDO E. VERA BEJAR

PLANO:
 DISTRIBUCIÓN DE ZONA DE ABASTOS - ZONA II

FECHA:
 15/11/19

ESCALA:
 Como se indica

Nº DE LAMINA:
A-05

ABASTOS
ZONA III

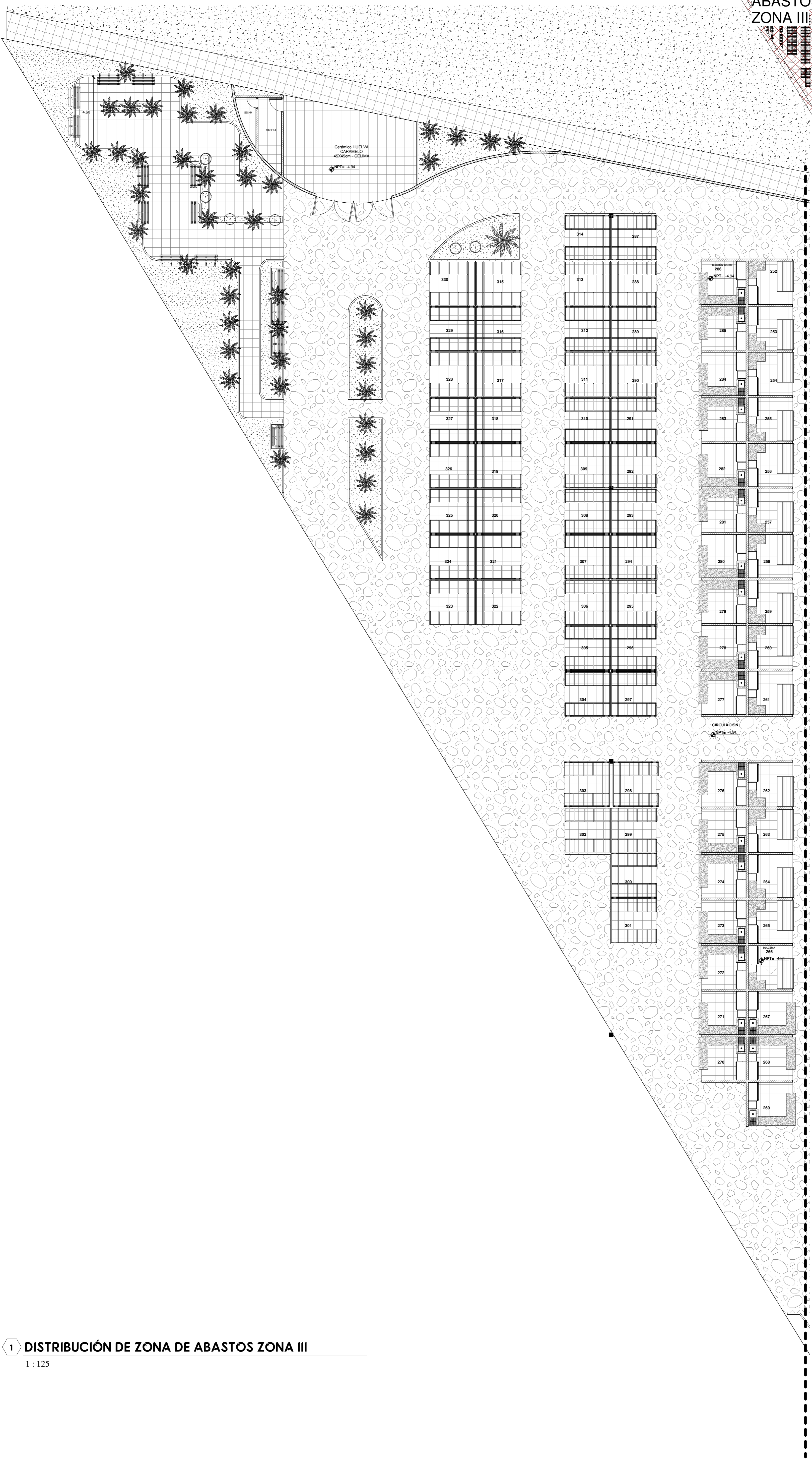
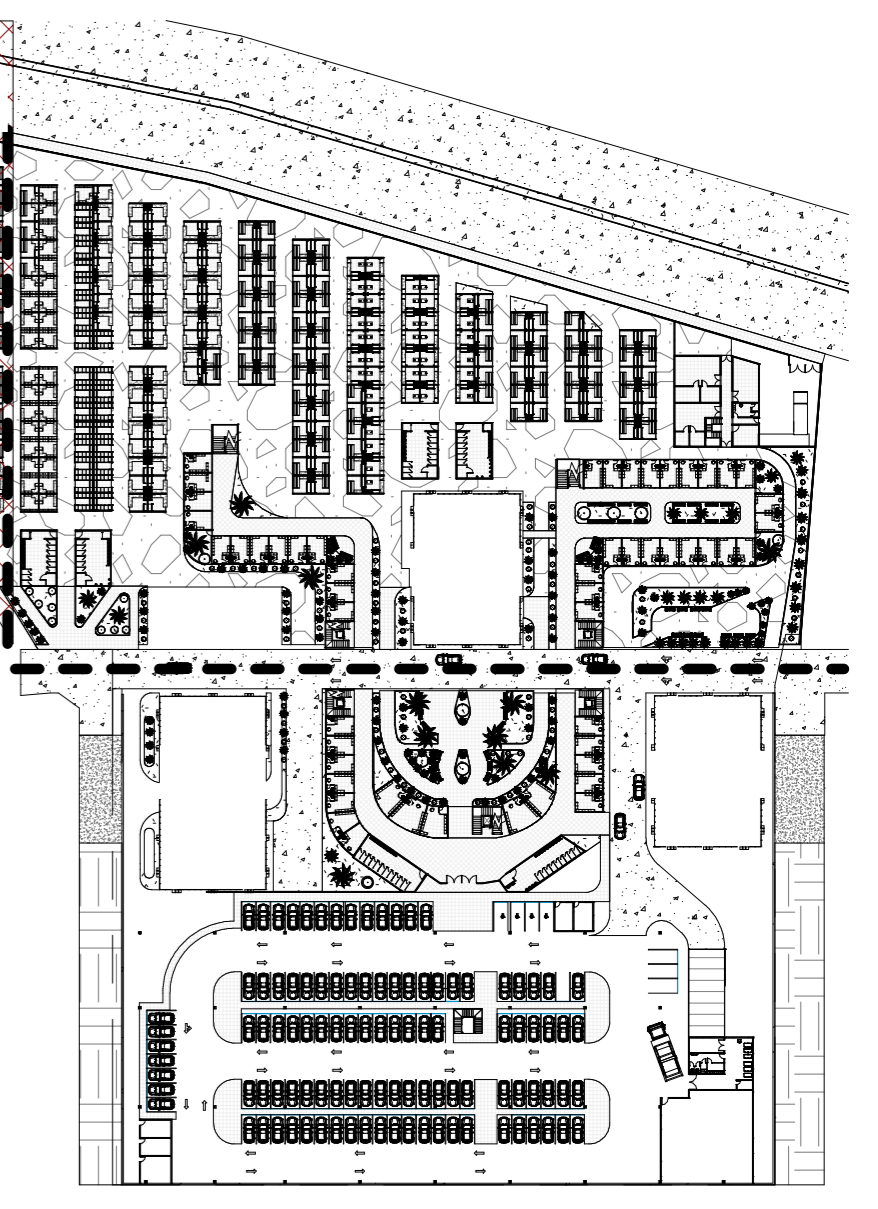

1 DISTRIBUCIÓN DE ZONA DE ABASTOS ZONA III

1 : 125

UNIVERSIDAD NACIONAL DEL ALTIPLANO

ESCUELA PROFESIONAL DE ARQUITECTURA Y URBANISMO

PROYECTO:

REVITALIZACIÓN DEL CENTRO URBANO MEDIANTE UN EDIFICIO HIBRIDO EN LA CIUDAD DE MOQUEGUA-2018

TESISTA:

AMERICHO CHOQUEZA QUISPE

ASESOR:

ARQ. WALDO E. VERA BEJAR

PLANO:

DISTRIBUCIÓN DE ZONA DE ABASTOS - ZONA III

FECHA:

15/11/19

ESCALA:

125

N° DE LAMINA:

A-06

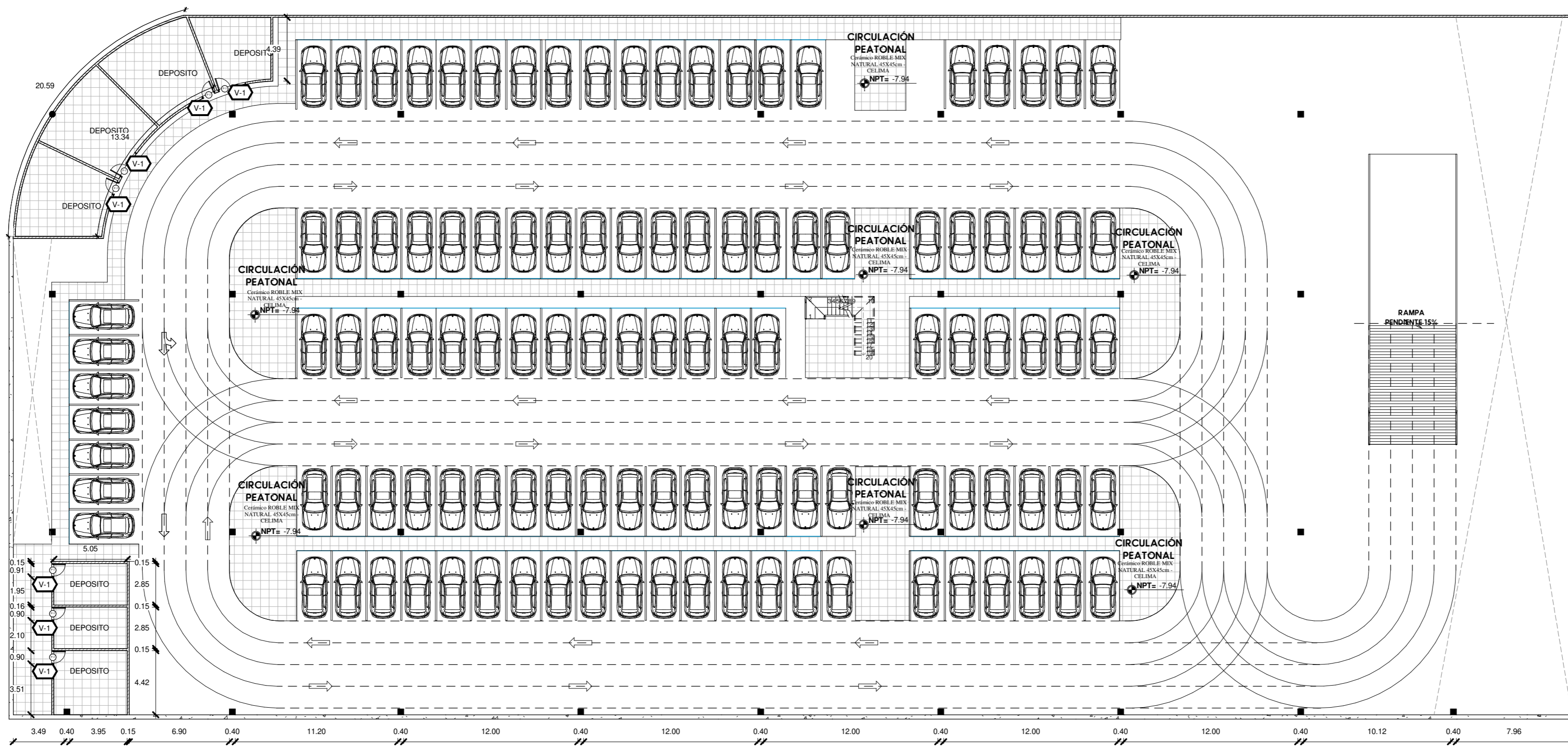

1 SÓTANO-ESTACIONAMIENTO

1 : 250

UNIVERSIDAD NACIONAL DEL ALTIPLANO

ESCUELA PROFESIONAL DE ARQUITECTURA Y URBANISMO

PROYECTO:

REVITALIZACIÓN DEL CENTRO URBANO MEDIANTE UN EDIFICIO HÍBRIDO EN LA CIUDAD DE MOQUEGUA-2018

TESISTA:

AMÉRICO CHOQUEZA QUISPE

ASESOR:

ARQ. WALDO E. VERA BEJAR

PLANO:

ESTACIONAMIENTO

FECHA:

15/11/19

ESCALA:

1 : 250

N° DE LAMINA:

A-07

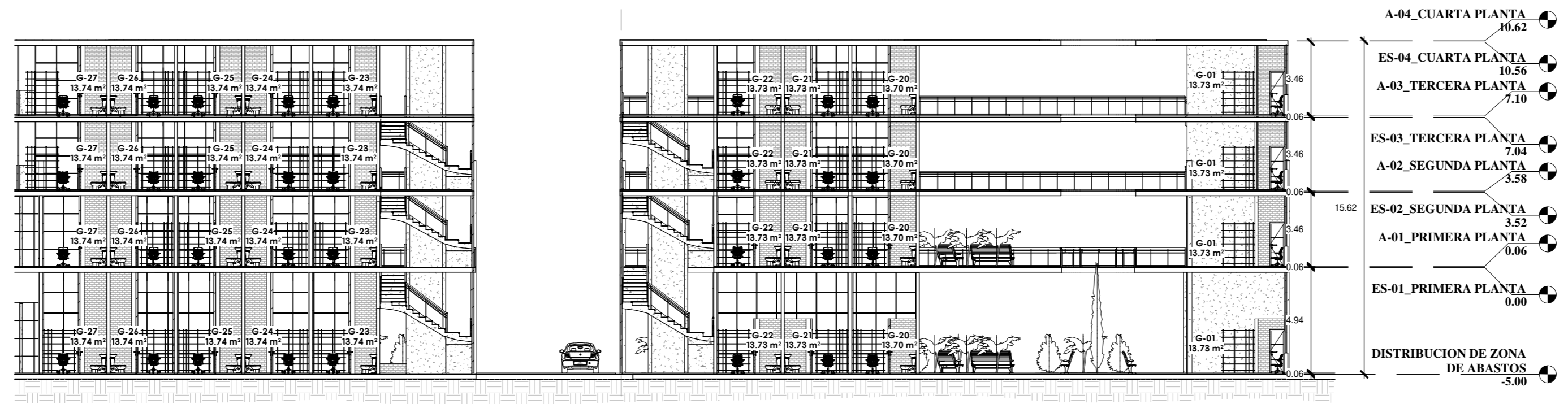

1 Sección 1
1 : 200

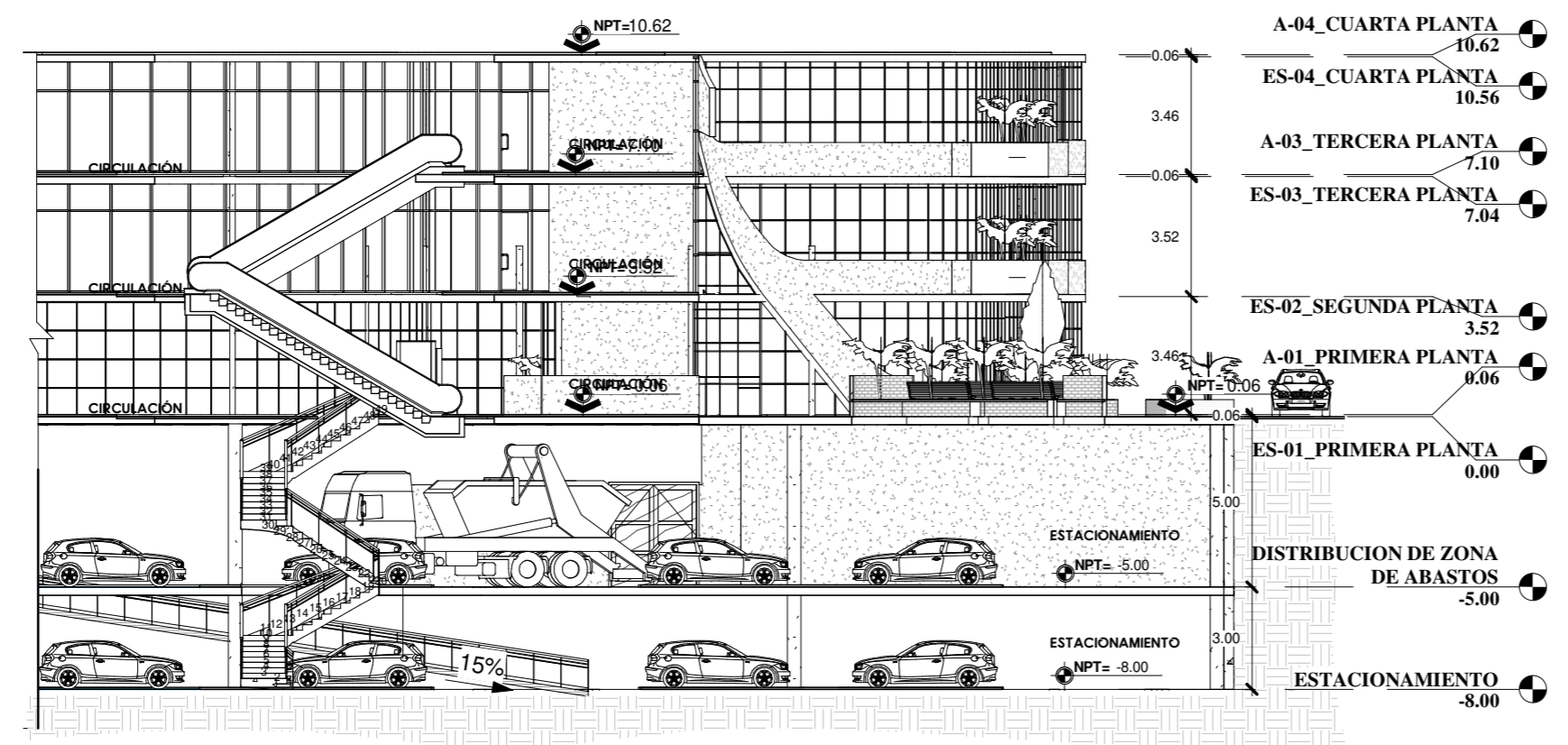

2 Sección 2
1 : 200

UNIVERSIDAD NACIONAL DEL ALTIPLANO

ESCUELA PROFESIONAL DE ARQUITECTURA Y URBANISMO

PROYECTO:
REVITALIZACIÓN DEL CENTRO URBANO MEDIANTE UN EDIFICIO HÍBRIDO EN LA CIUDAD DE MOQUEGUA-2018

TESISTA:
AMÉRICO CHOQUEZA QUISPE

ASESOR:
ARQ. WALDO E. VERA BEJAR

PLANO:
PLANO DE CORTES DE LA ZONA COMERCIAL

FECHA: 15/11/19 ESCALA: 1 : 200

N° DE LAMINA:
A-08

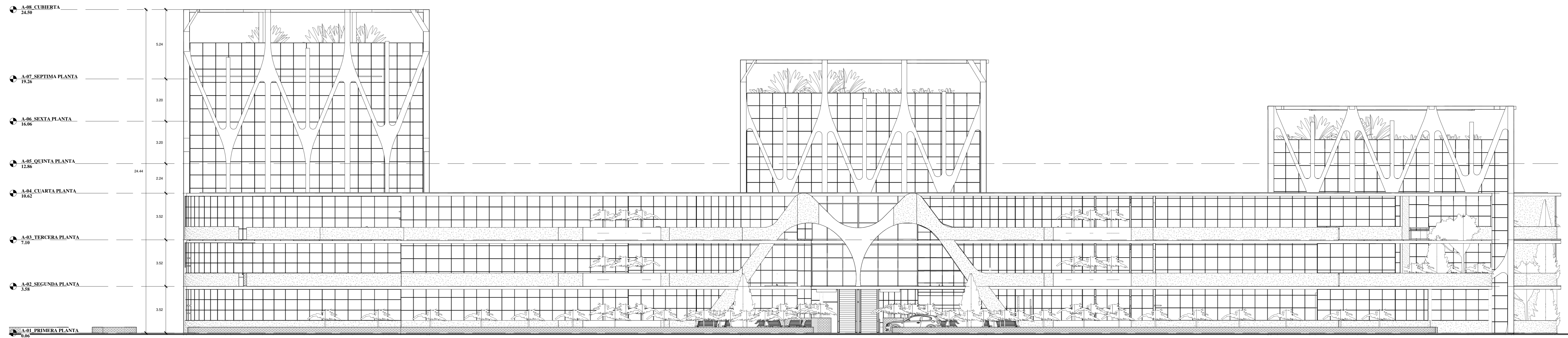

1 ELEVACIÓN PRINCIPAL
1 : 125

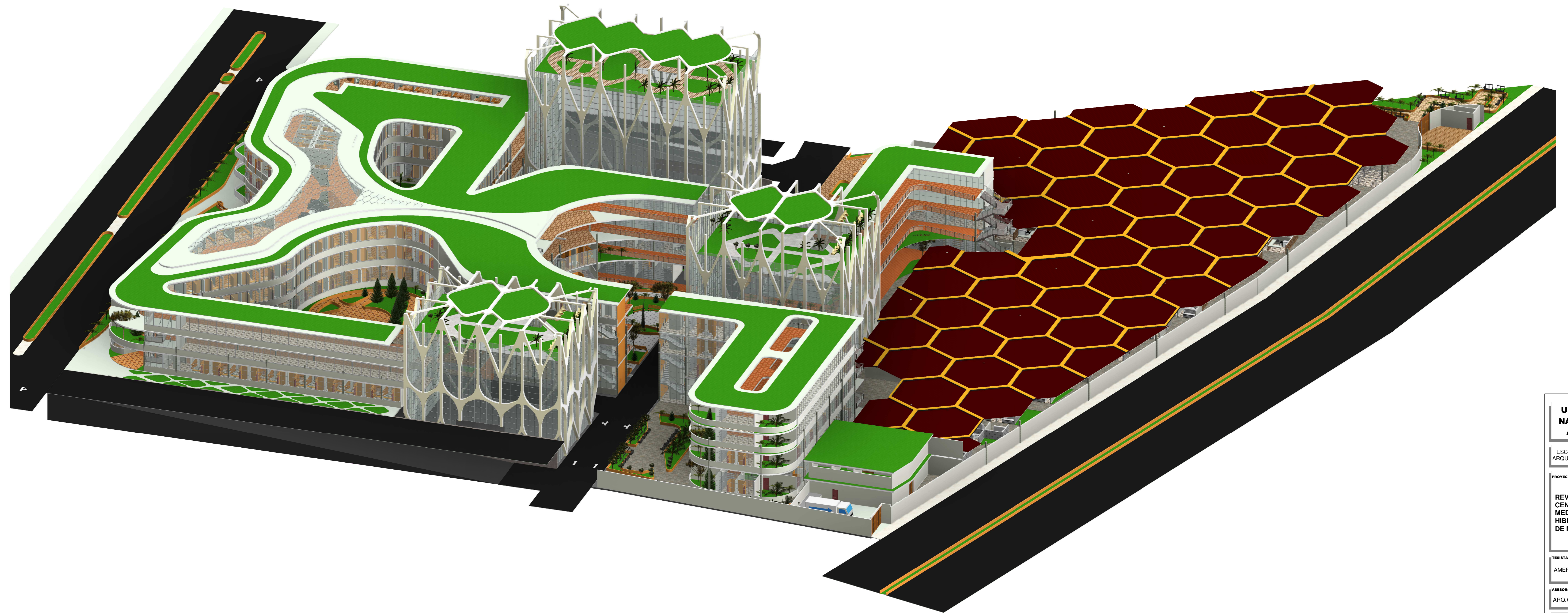

2 ARQ_ISOMETRICO 3D

**UNIVERSIDAD
NACIONAL DEL
ALTIPLANO**

ESCUELA PROFESIONAL DE
ARQUITECTURA Y URBANISMO

PROYECTO:

REVITALIZACIÓN DEL
CENTRO URBANO
MEDIANTE UN EDIFICIO
HÍBRIDO EN LA CIUDAD
DE MOQUEGUA-2018

TESISTA:

AMERICO CHOQUEZA QUISPE

ASESOR:

ARQ. WALDO E. VERA BEJAR

PLANO:

PLANO DE ELEVACIÓN
PRINCIPAL E ISOMETRICO

FECHA:

15/11/18

ESCALA:

1 : 125

Nº DE LÁMINA:

A-09

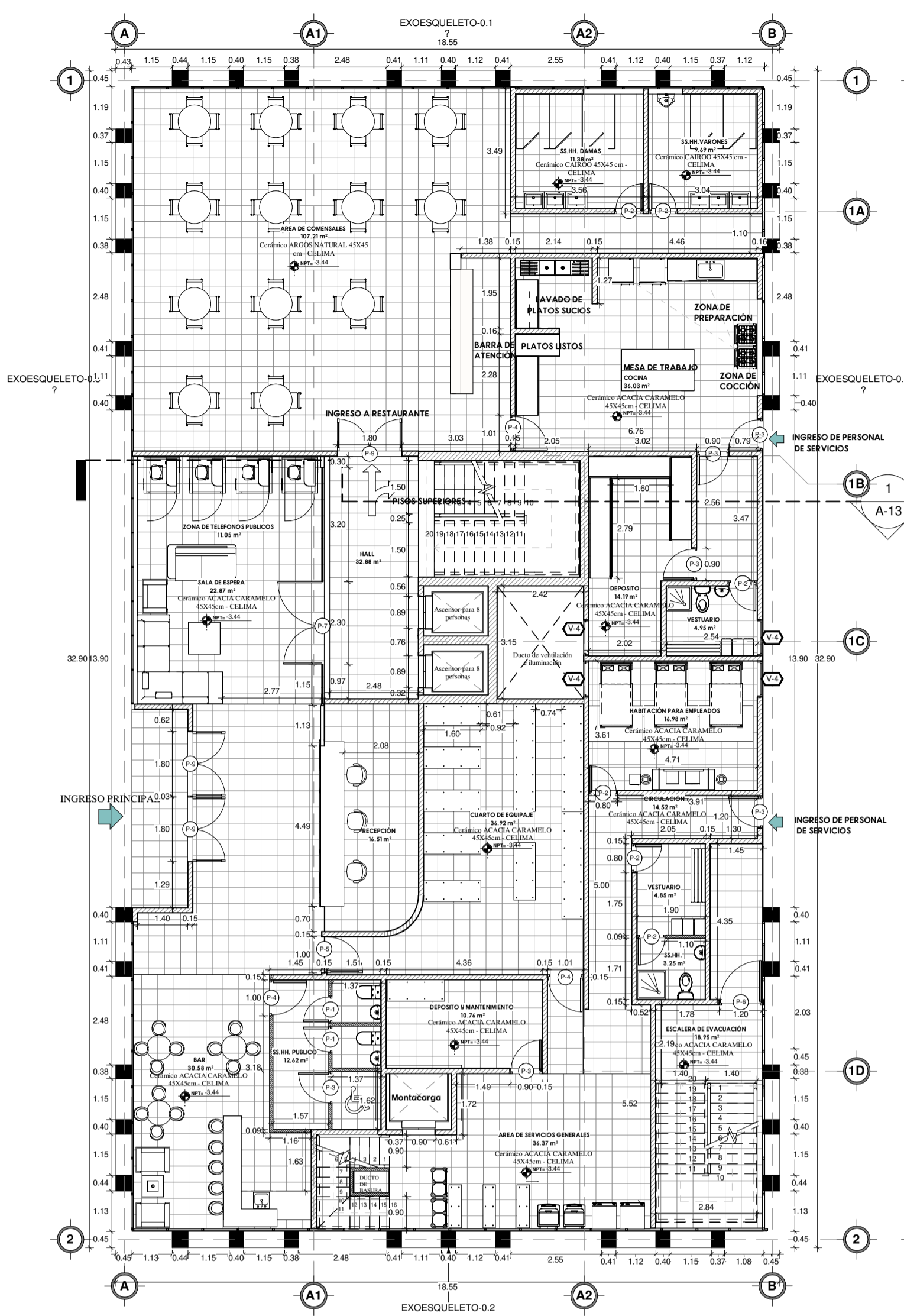

1 PLANTA DE DISTRIBUCIÓN - RECEPCIÓN
1: 125 0_NIVEL

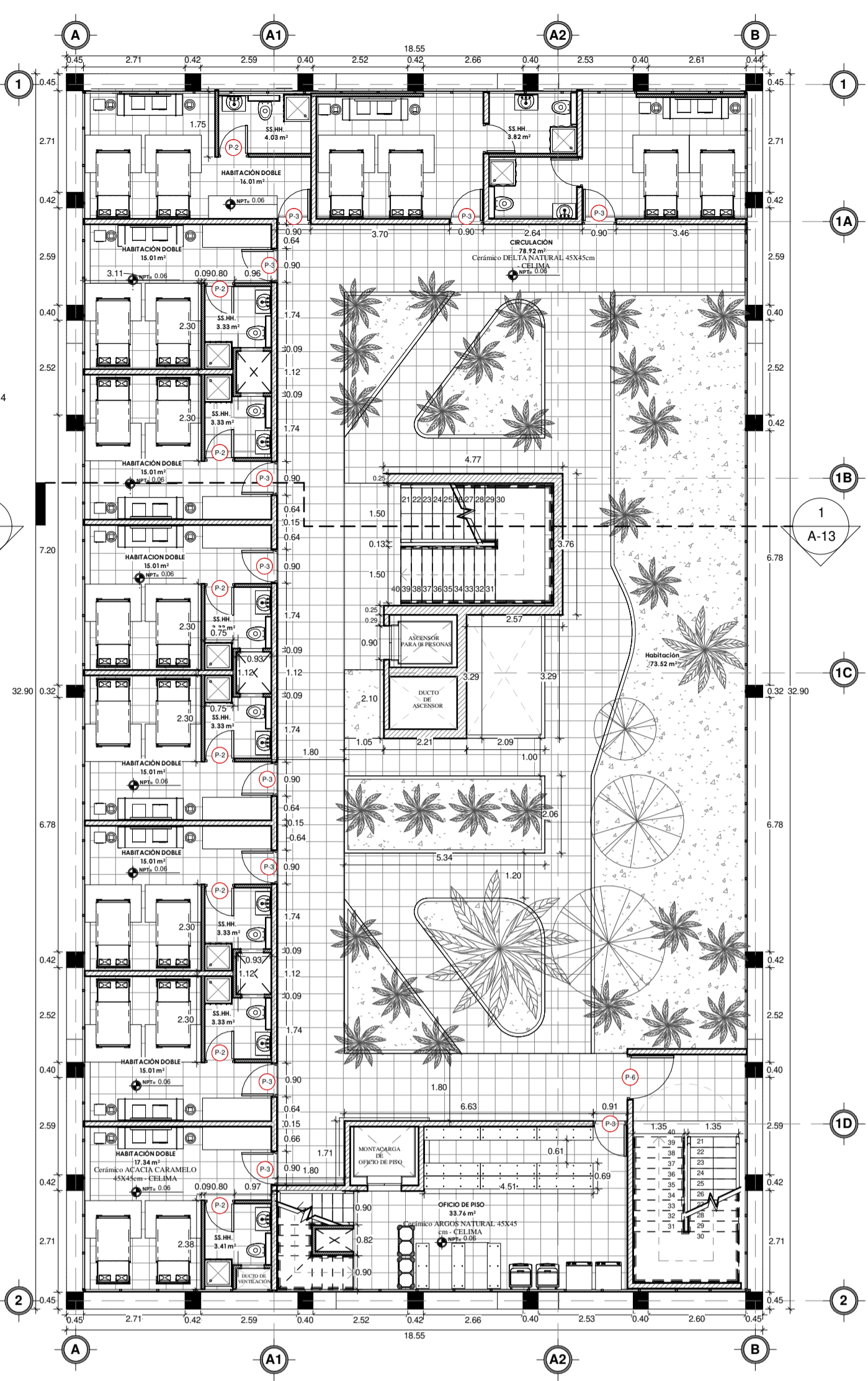

2 PLANTA DE DISTRIBUCIÓN - H. DOBLES
1: 125 1-2-3_NIVEL

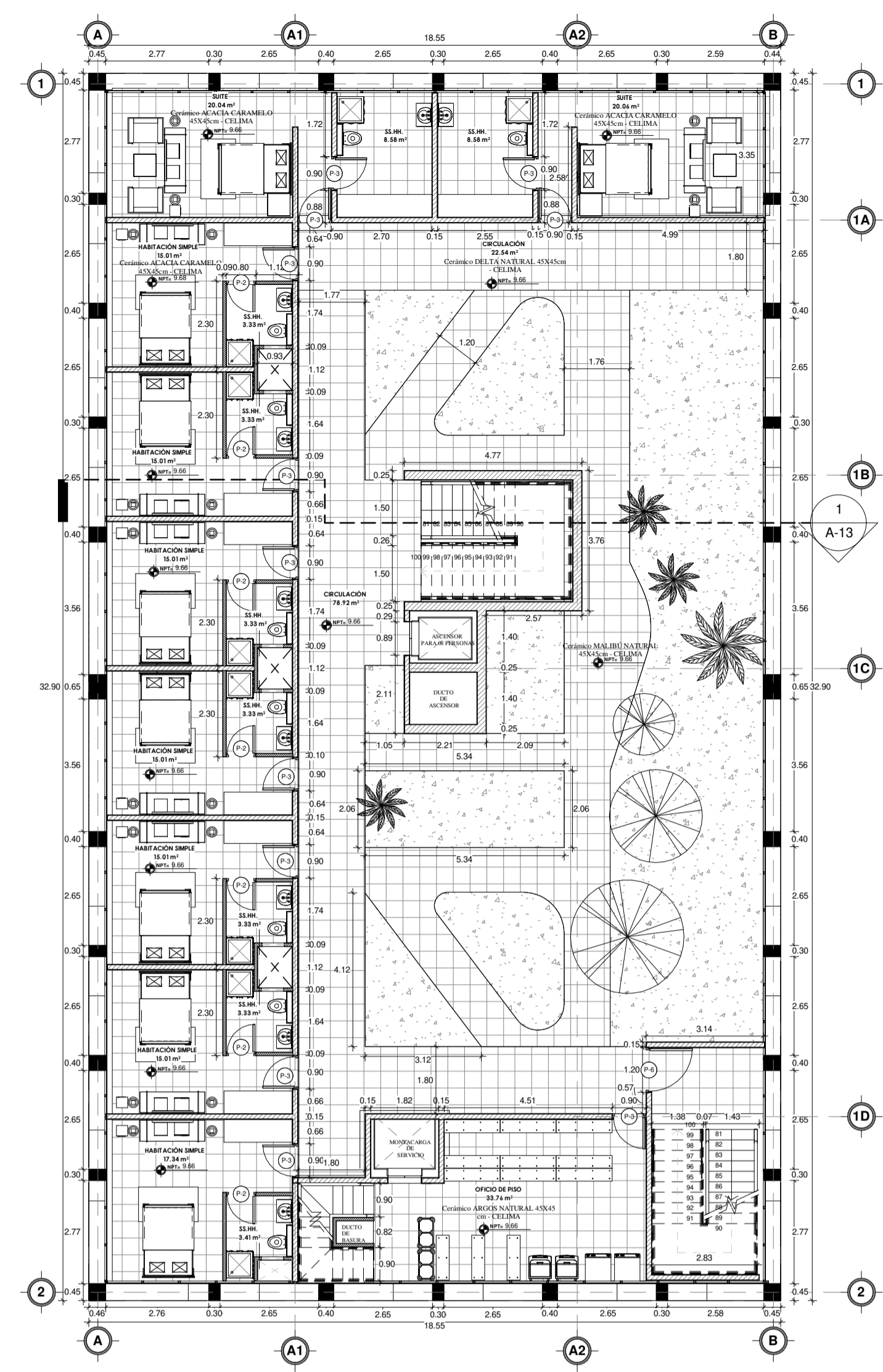

3 PLANTA DE DISTRIBUCIÓN - H. SIMPLE/SUITES
1: 125 4-5-6_NIVEL

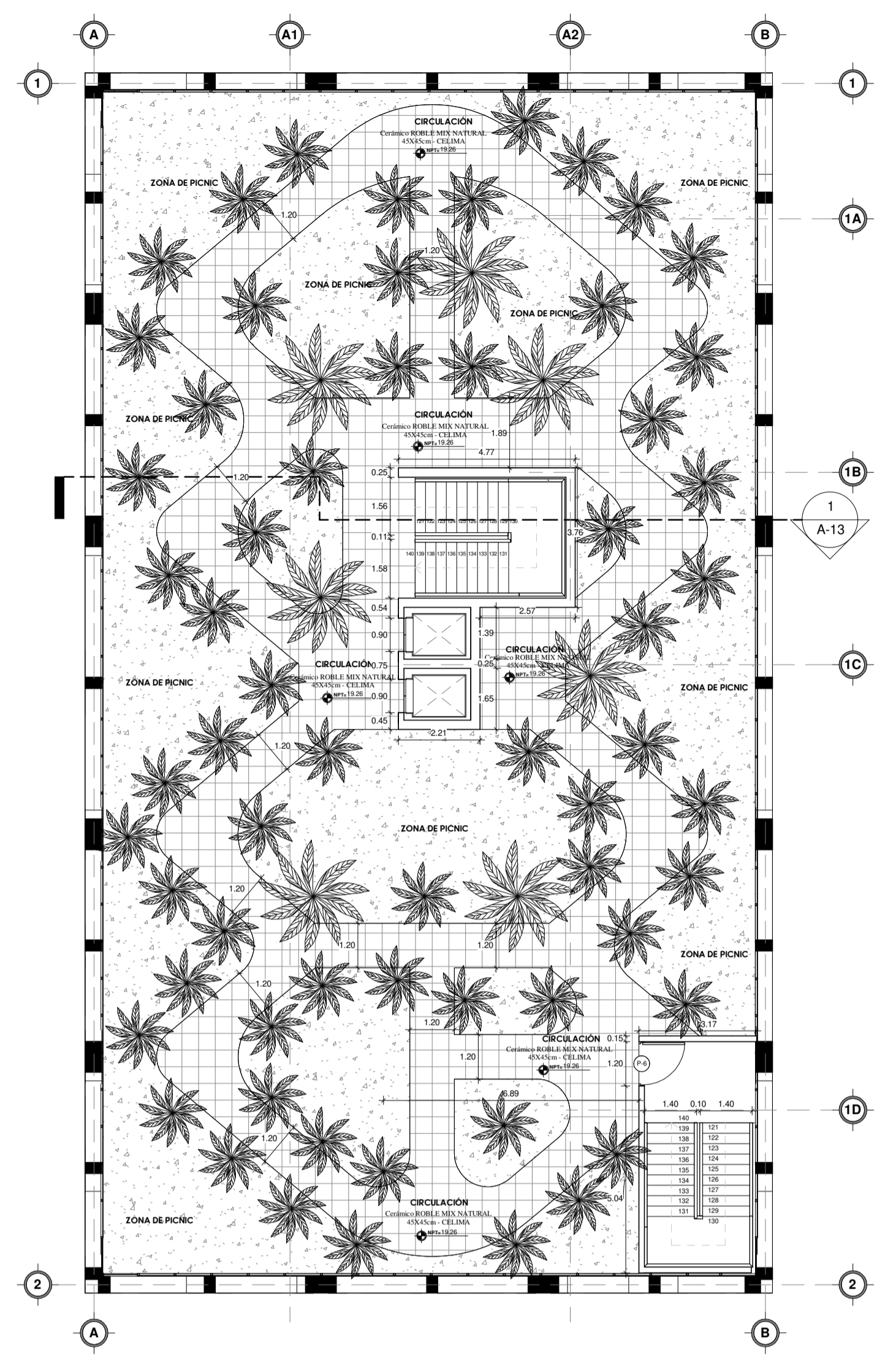

4 PLANTA DE DISTRIBUCIÓN - ESPACIO HÍBRIDO
1: 125 7_NIVEL



5 ARQ_ISOMETRICO 3D RECEPCIÓN

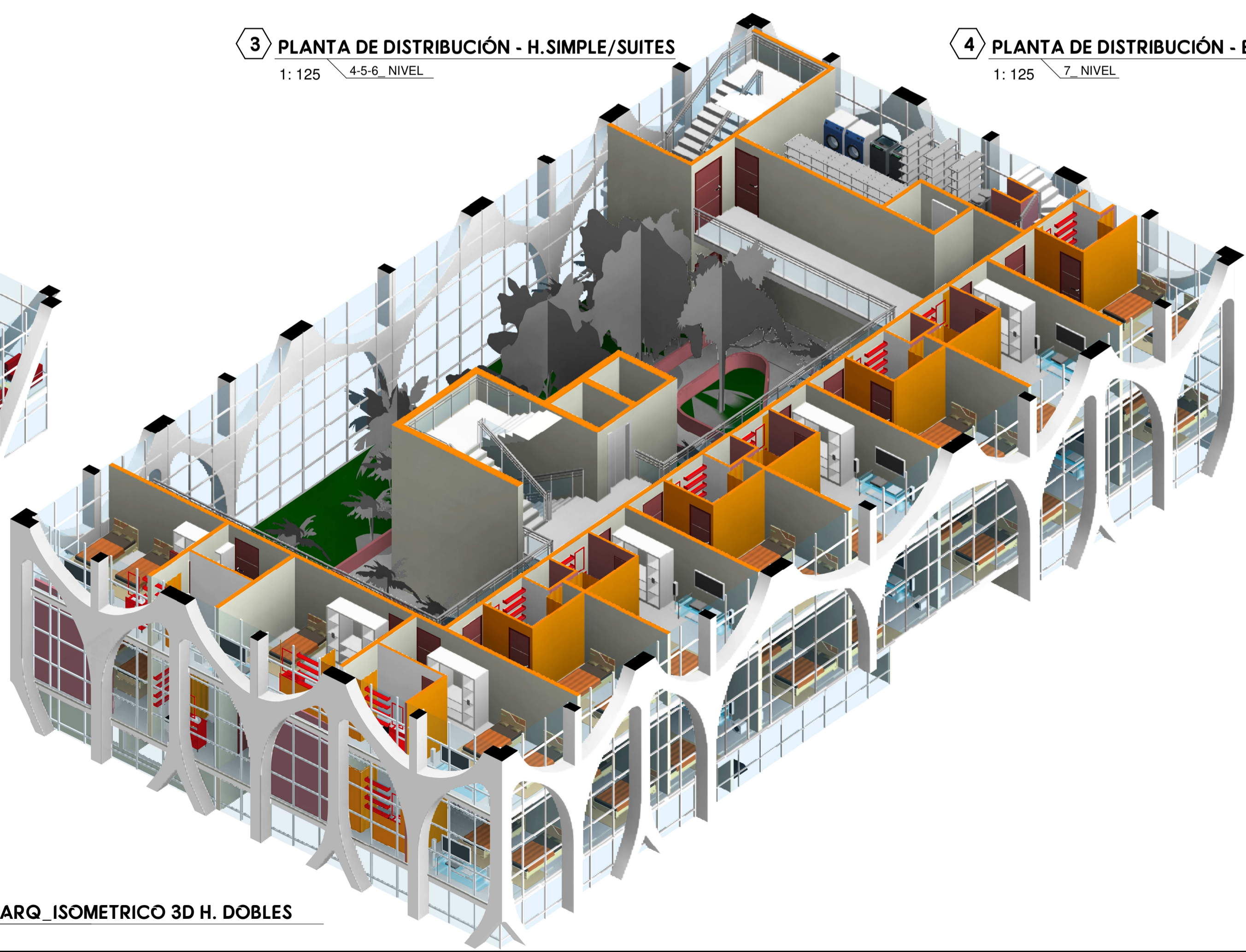

6 ARQ_ISOMETRICO 3D H. DOBLES

UNIVERSIDAD NACIONAL DEL ALTIPLANO

ESCUELA PROFESIONAL DE ARQUITECTURA Y URBANISMO

PROYECTO:
REVITALIZACIÓN DEL CENTRO URBANO MEDIANTE UN EDIFICIO HÍBRIDO EN LA CIUDAD DE MOQUEGUA-2018

TESISTA:
AMÉRICO CHOQUEZA QUISEPÉ

ASESOR:
ARQ. WALDO E. VERA BEJAR

PLANO:
PLANO DE DISTRIBUCIÓN TORRE 01

FECHA:
15/11/19

ESCALA:
1: 125

Nº DE LAMINA:
A-10

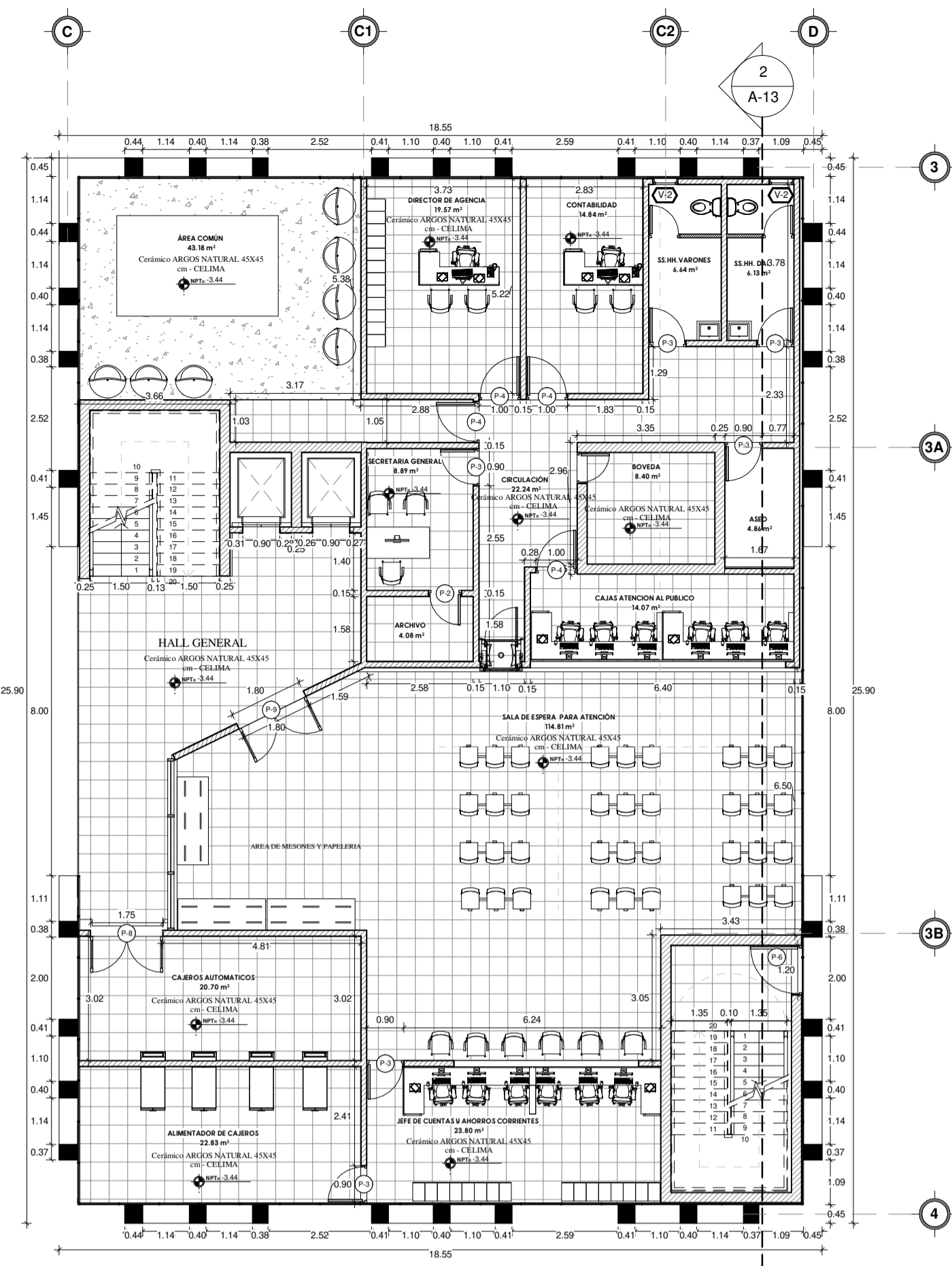

1 PLANTA DE DISTRIBUCIÓN - AGENCIA BANCARIA
1: 125 PLANTA TIPICA 0-1 NIVEL

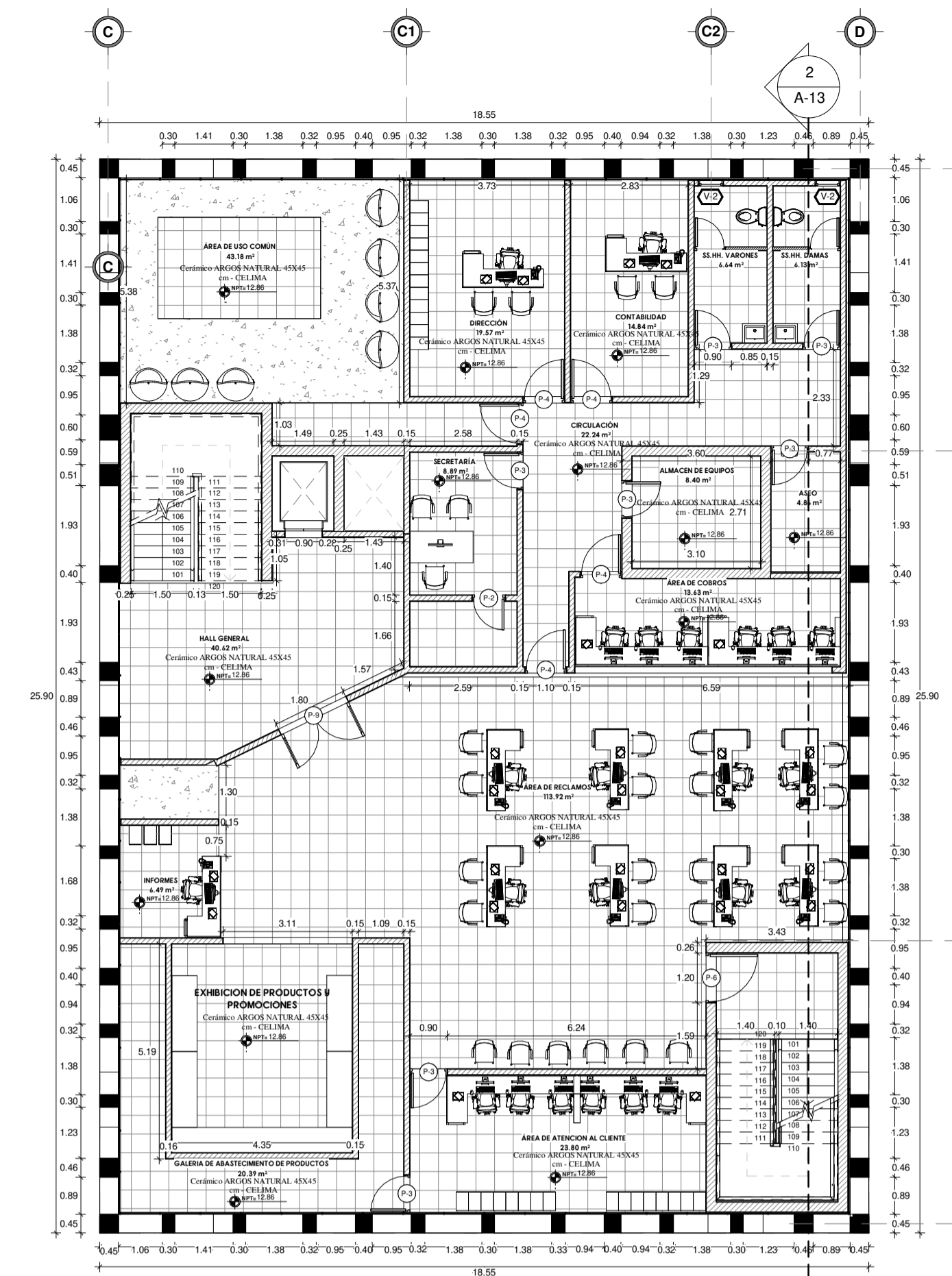

2 PLANTA DE DISTRIBUCIÓN - OPERADORAS MOVILES
1: 125 PLANTA TIPICA 2-3-4-5 NIVEL

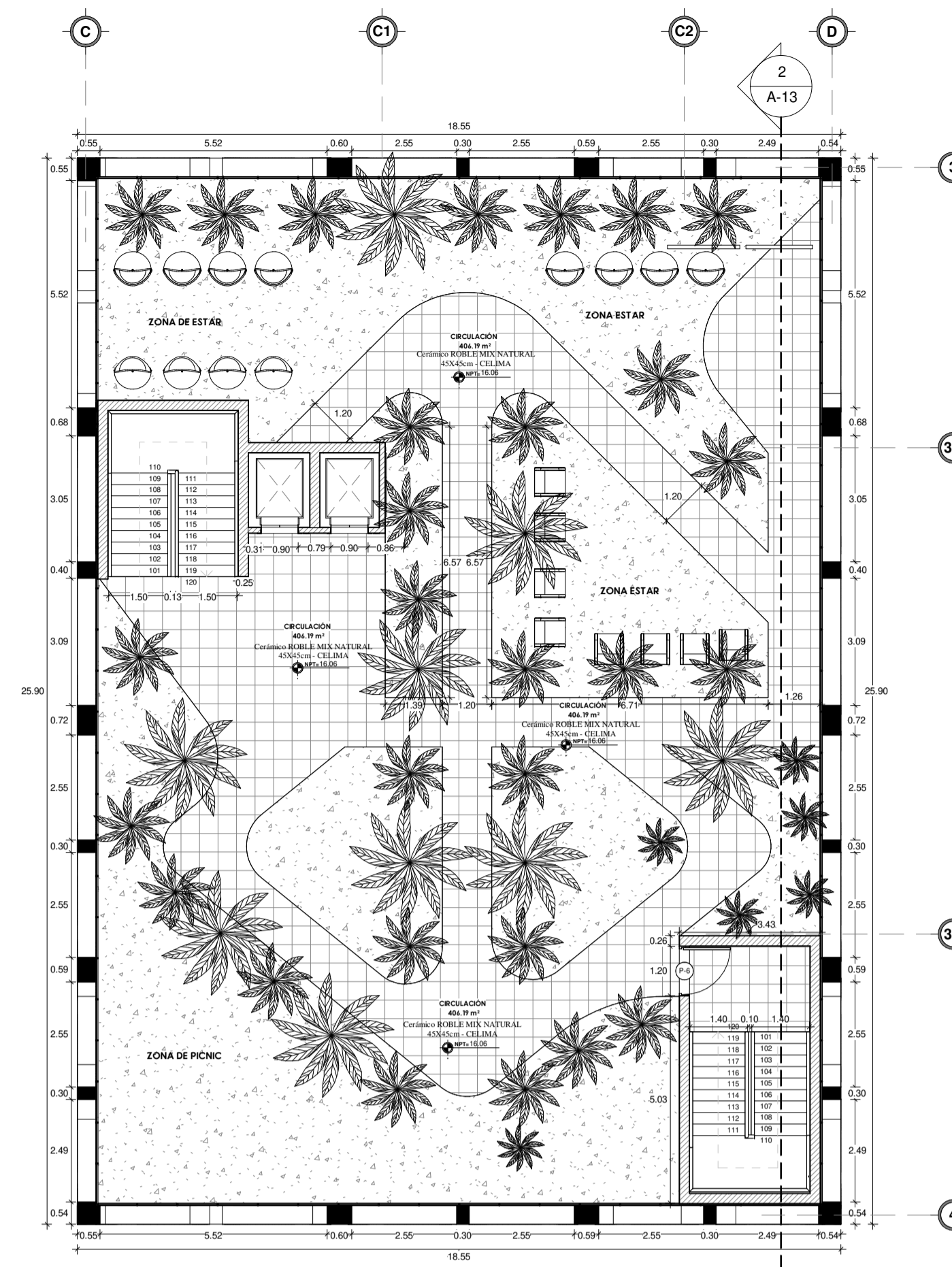

3 PLANTA DE DISTRIBUCIÓN - ESPACIO HÍBRIDO
1: 125 6 NIVEL

ARO - CUADRO DE VANOS EN PUERTAS (P)				
OE.3 ARQUITECTURA				
OE.3.7 CARPINTERIA DE MADERA / METALICA				
Marca	Descripción	Unidad	Anchura	Altura / Nº de venec
	Enchapada en Wengue con varilla de aluminio.	Unid.	0.75	2.10 17
	Enchapada en Wengue con varilla de aluminio.	Unid.	0.80	2.10 66
P-03	Enchapada en Wengue con varilla de aluminio.	Unid.	0.90	2.10 131
P-04	Enchapada en Wengue con varilla de aluminio.	Unid.	1.00	2.10 44
P-05	Puerta Simple-Cristal	Unid.	1.00	2.10 1
P-06	Enchapada en Wengue con varilla de aluminio.	Unid.	1.20	2.10 22
P-07	Puerta Doble-Cristal	Unid.	2.30	2.58 1
P-08	Puerta Doble-Cristal	Unid.	1.75	2.10 7
P-09	Puerta Doble-Cristal	Unid.	1.80	2.10 10
Total general:				299

ARO - CUADRO DE VANOS EN VENTANAS (V)				
OE.3 ARQUITECTURA				
OE.3.7 CARPINTERIA DE MADERA / METALICA				
Marca	Descripción	Unidad	Anchura	Alto / Nº de venec
V-01	Ventana con perfil metalico.	Unid.	0.70	0.60 1.80 5
V-02	Ventana con perfil metalico.	Unid.	0.60	0.60 1.80 31
V-03	Ventana con perfil metalico.	Unid.	1.50	0.60 1.80 2
V-04	Ventana con perfil metalico.	Unid.	1.00	0.60 1.80 5
Total general:				43

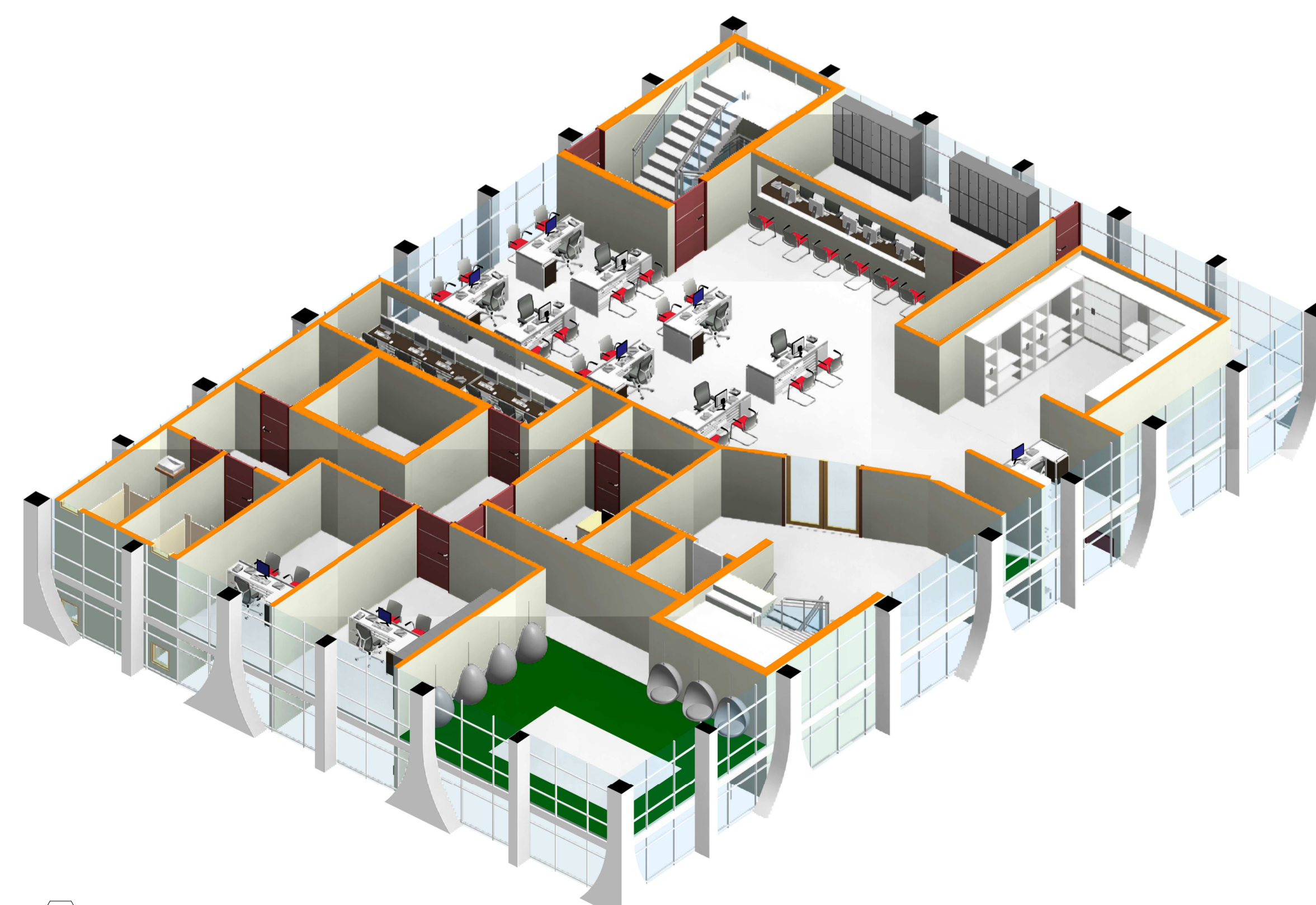

5 ARQ_ ISOMETRICO 3D OPERADORAS MOVILES

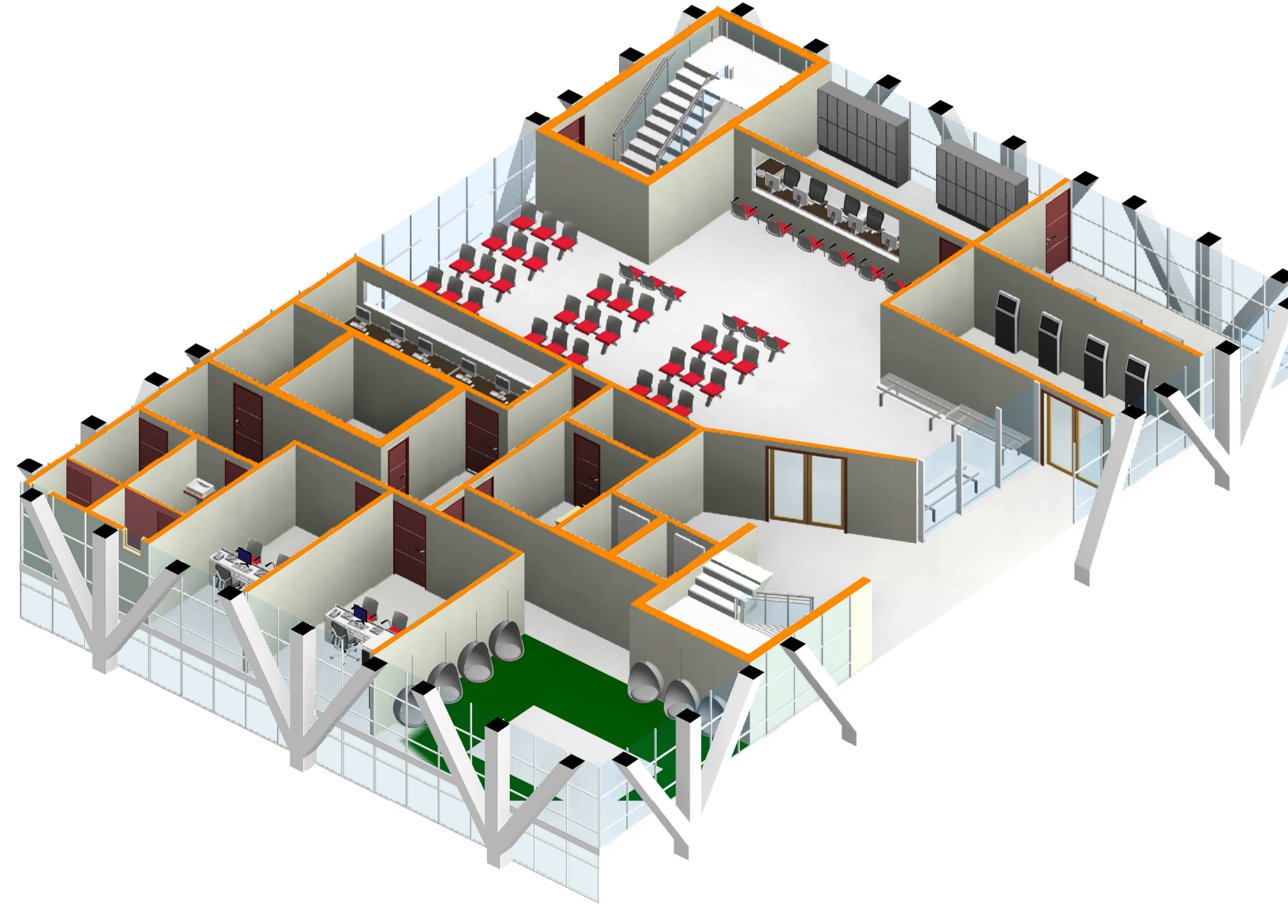

4 ARQ_ ISOMETRICO 3D AGENCIAS BANCARIAS

UNIVERSIDAD NACIONAL DEL ALTIPLANO

ESCUELA PROFESIONAL DE ARQUITECTURA Y URBANISMO

PROYECTO:
REVITALIZACIÓN DEL CENTRO URBANO MEDIANTE UN EDIFICIO HÍBRIDO EN LA CIUDAD DE MOQUEGUA-2018

TESISTA:
AMÉRICO CHOQUEZA QUISPE

ASESOR:
ARQ. WALDO E. VERA BEJAR

PLANO:
PLANO DE DISTRIBUCIÓN TORRE 02

FECHA:
15/11/19

ESCALA:
1: 125

Nº DE LAMINA:
A-11

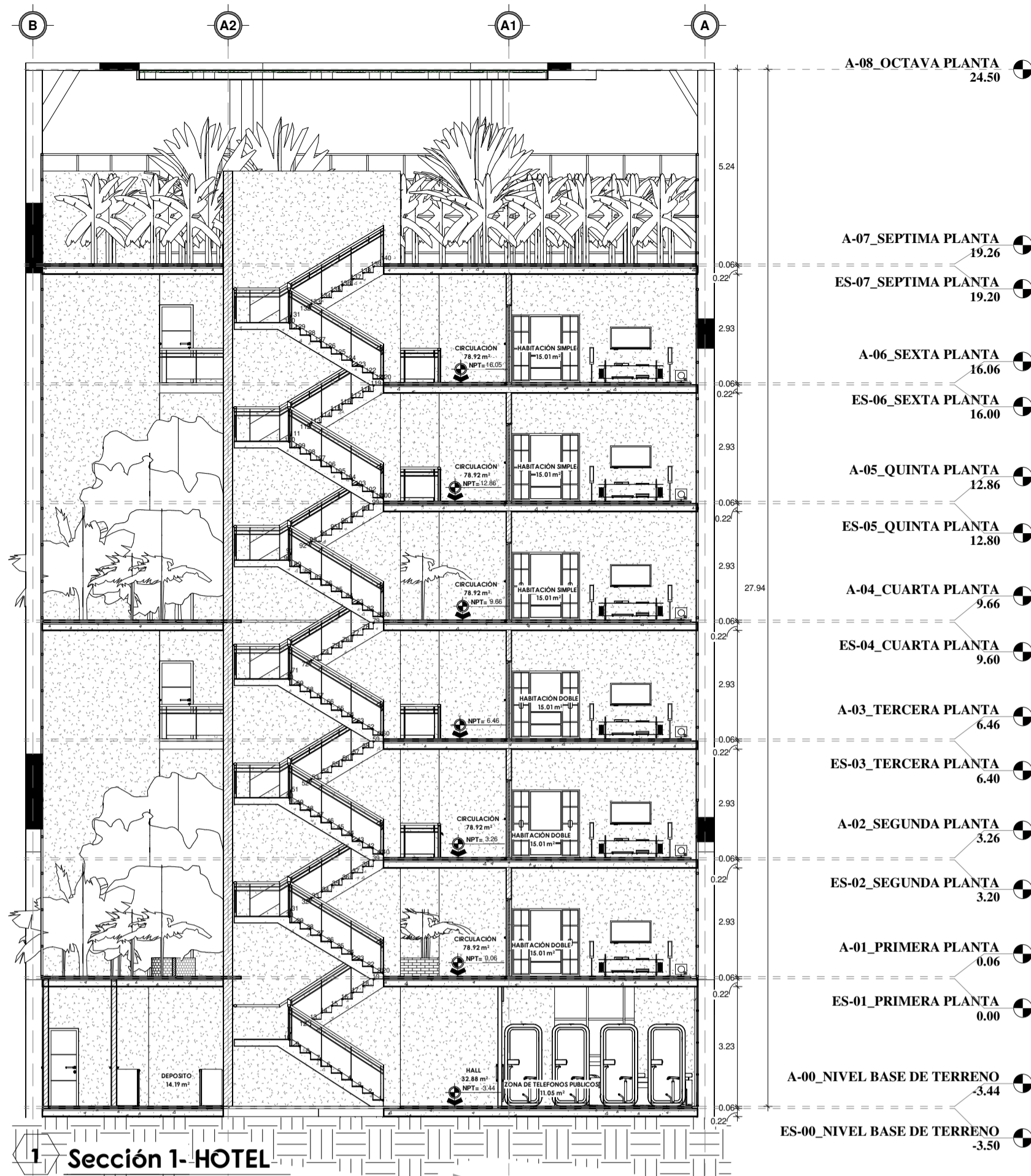

1 Sección 1- HOTEL
1 : 125

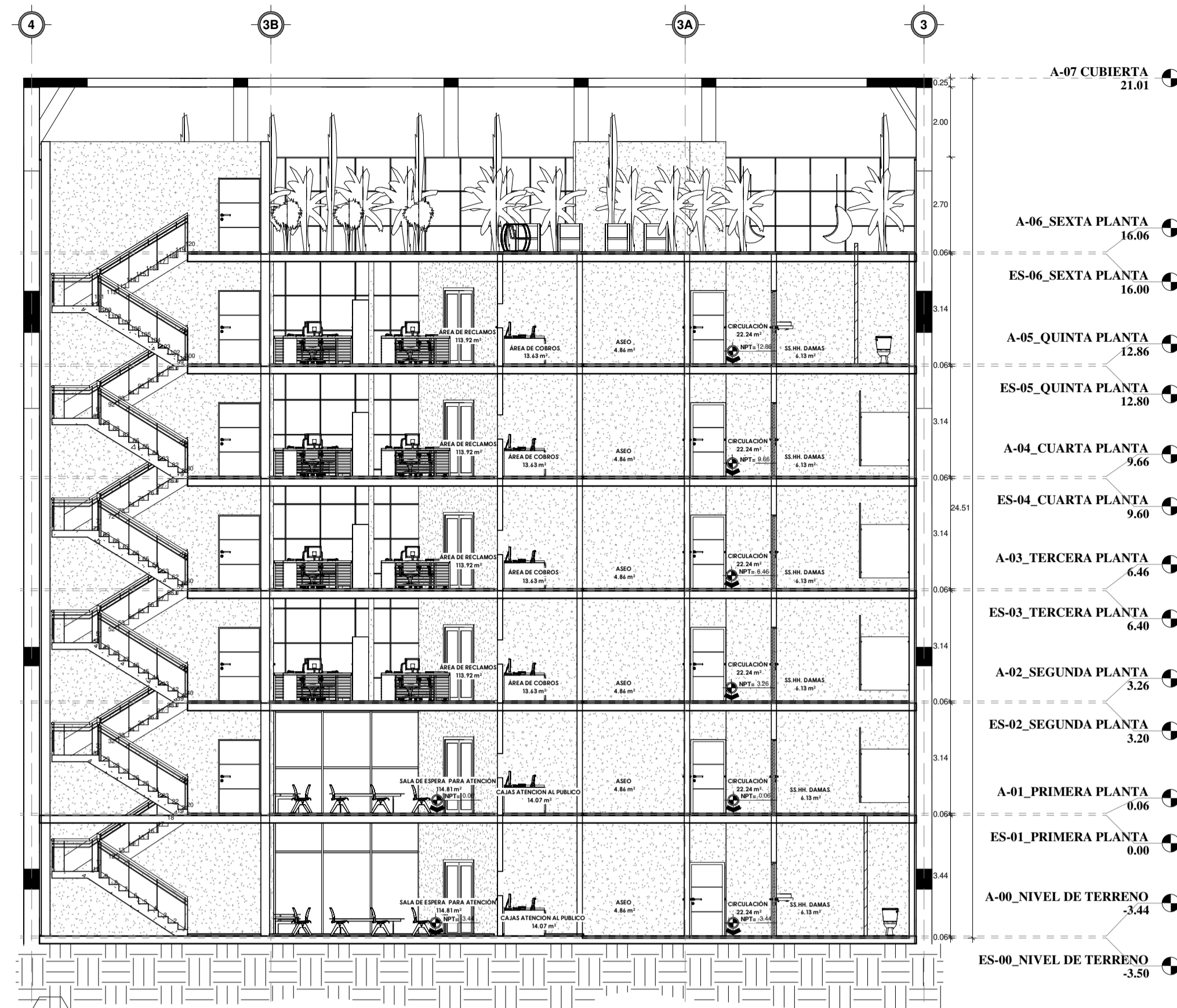

2 Sección 2- OFICINA
1 : 125

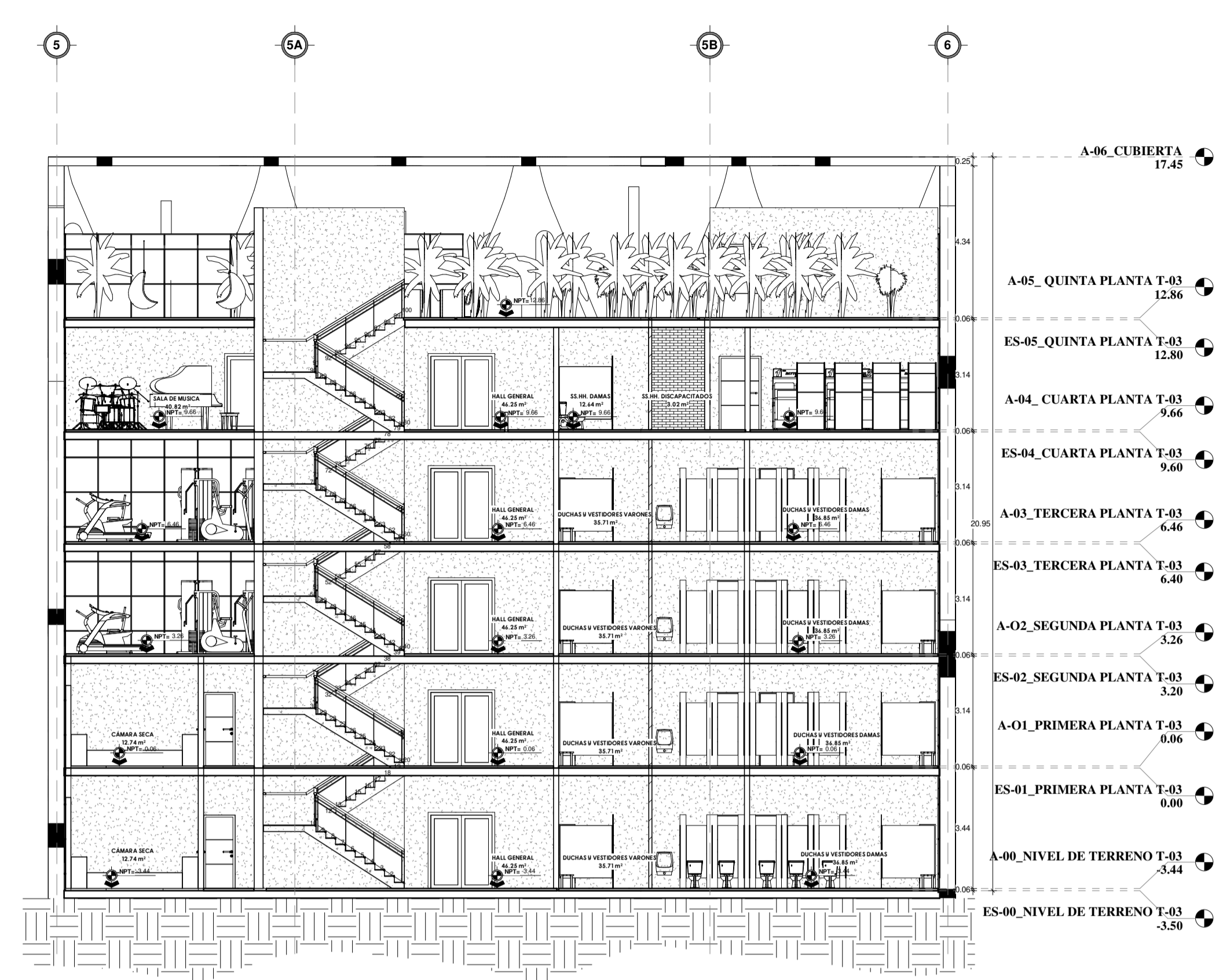

3 Sección 3- RECREACIÓN
1 : 125

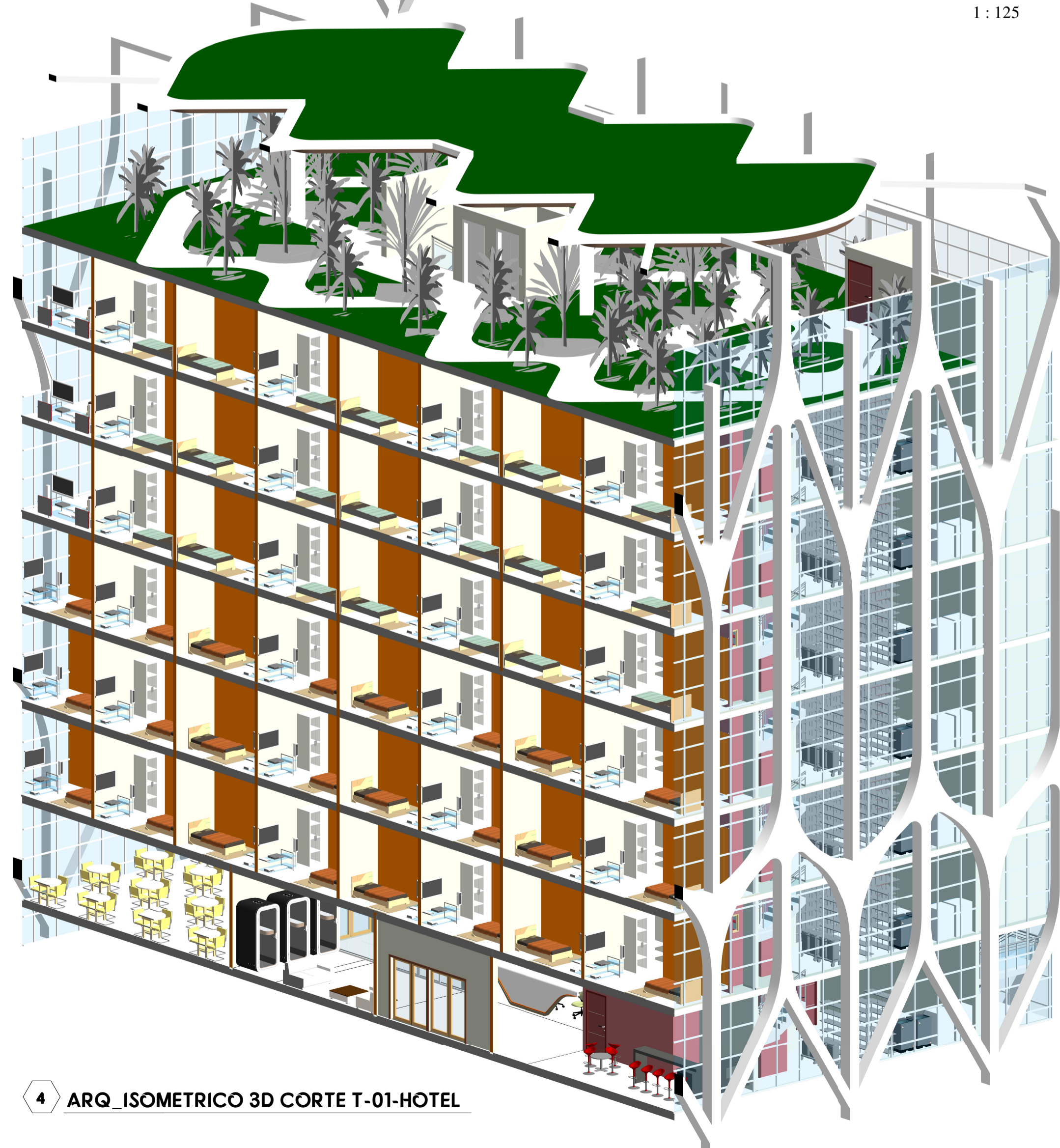

4 ARQ_ISOMETRICO 3D CORTE T-01-HOTEL

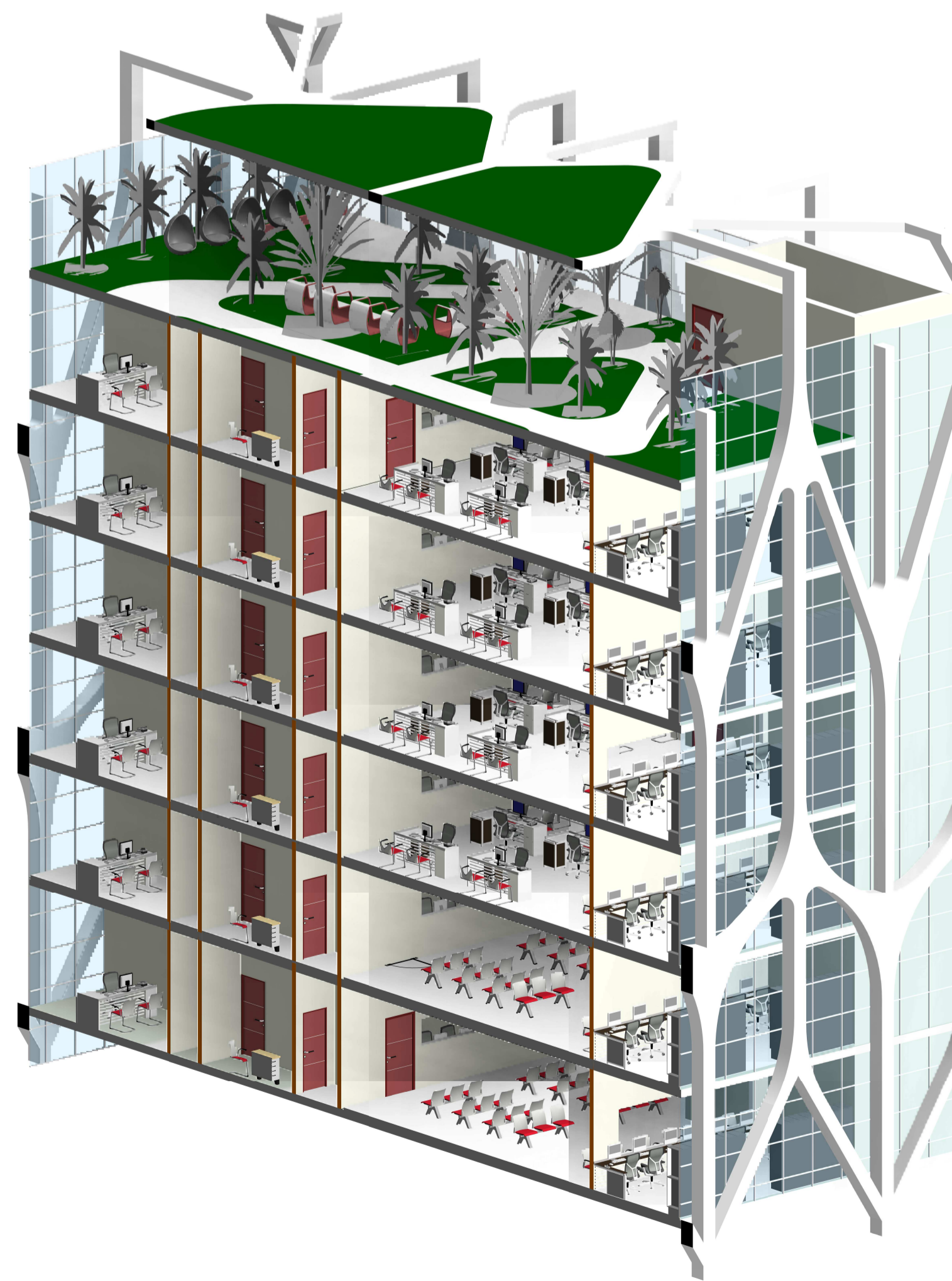

5 ARQ_ISOMETRICO 3D CORTE T-02-OFCINA

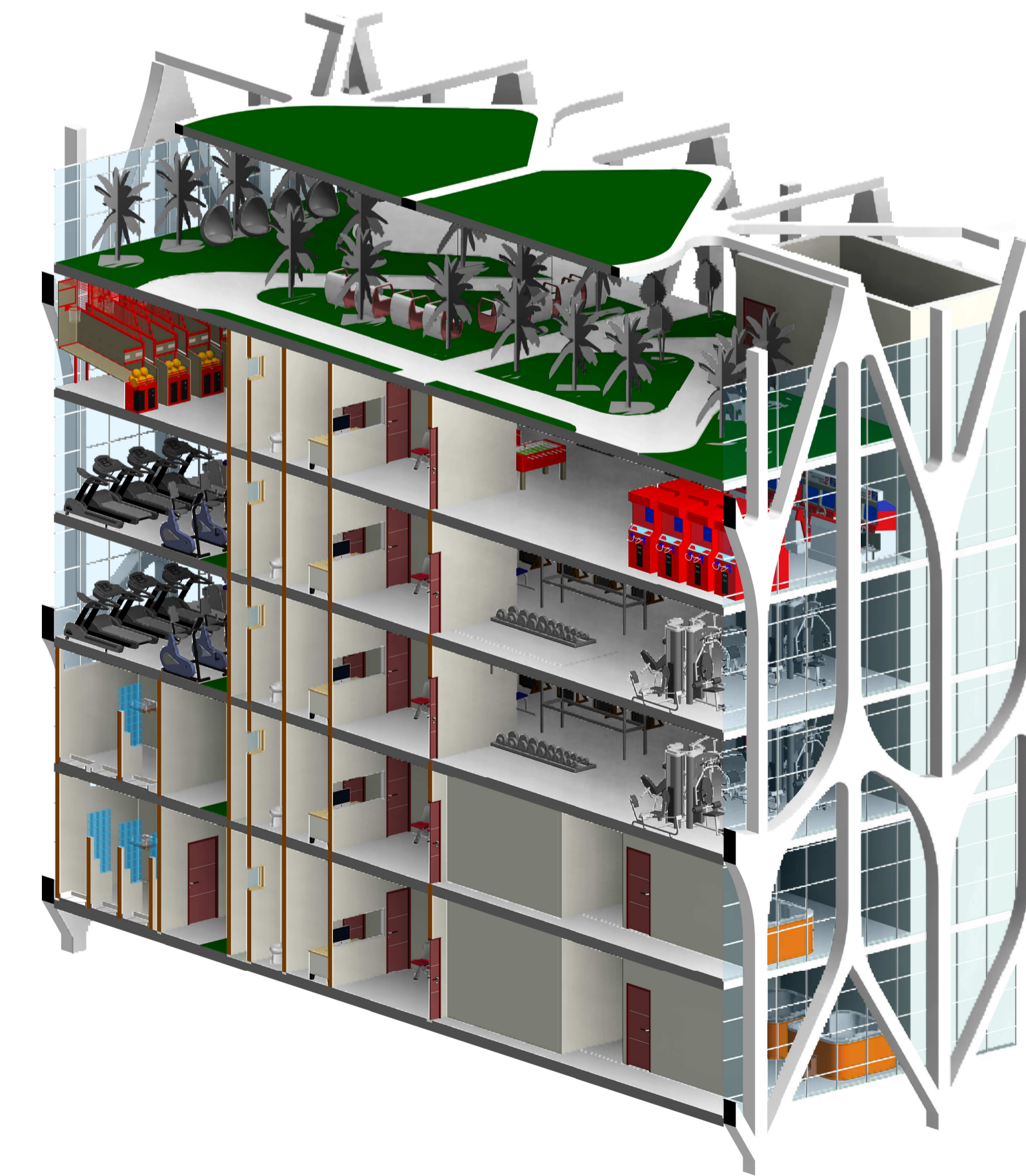

6 ARQ_ISOMETRICO 3D CORTE T-03-RECREACIÓN

UNIVERSIDAD NACIONAL DEL ALTIPLANO

ESCUELA PROFESIONAL DE ARQUITECTURA Y URBANISMO

PROYECTO:

REVITALIZACIÓN DEL CENTRO URBANO MEDIANTE UN EDIFICIO HÍBRIDO EN LA CIUDAD DE MOQUEGUA-2018

TESISTA:

AMÉRICO CHOQUEZA QUISPE

ASESOR:

ARQ. WALDO E. VERA BEJAR

PLANO:

PLANO DE CORTES

FECHA:

15/11/19

ESCALA:

1 : 125

Nº DE LAMINA:

A-13