

MAPA CUENCA HIDRIGRÁFICA HUANCANE - 0178

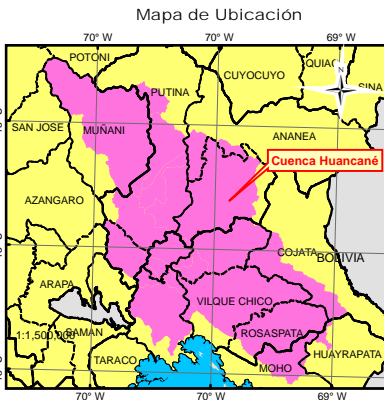
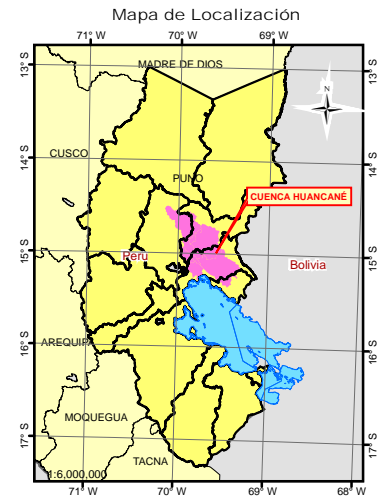
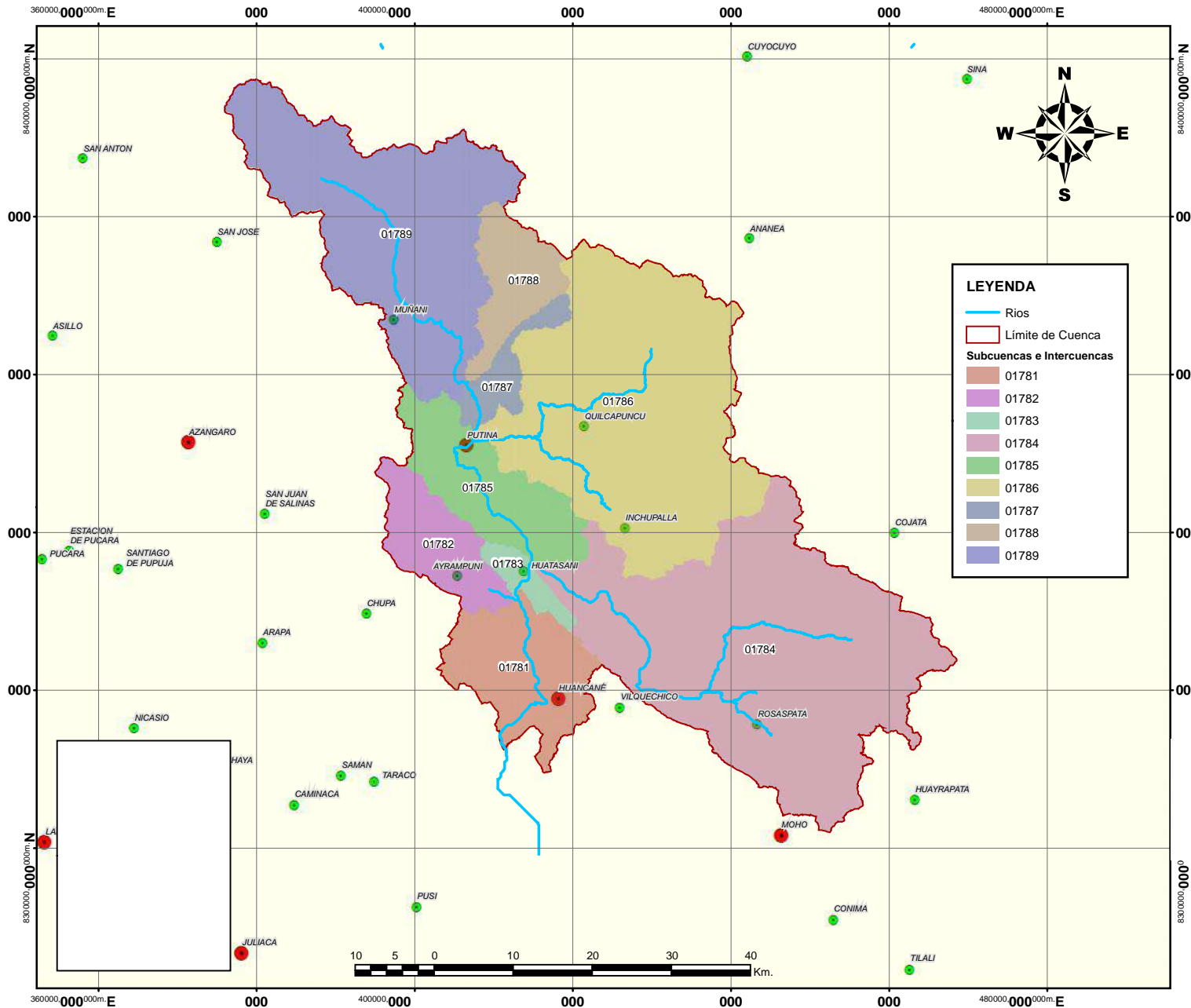

UNIVERSIDAD NACIONAL DEL ALTIPLANO
ESCUELA PROFESIONAL DE INGENIERIA CIVIL
 TESIS: ANALISIS DEL COMPORTAMIENTO DE LAS PRECIPITACIONES EN LA CUENCA DEL RIO HUANCANE, EN CONDICIONES DE DESARROLLO DEL FENOMENO DEL NIÑO Y LA NIÑA, 1965-2017-HUANCANE-PUNO.

MAPA: **DE LA CLASIFICACIÓN DE RIOS DE LA CUENCA HIDROGRÁFICA HUANCANÉ**

UBICACIÓN	SISTEMA DE COORDENADAS	FUENTE:
DEPARTAMENTO: Puno	Proyección: Universal Transversa de Mercator (UTM) Elipsoide o Datum Horizontal: World Geodesic System 1984 (WGS84). Zona: 19 L	-Propia
PROVINCIA: Huancané	ELABORADO POR:	
DISTRITO: Huancané	Condori Sancho Bill Robinson	
AREA Y PERIMETRO: AREA= 3632.3 KM2 PERIM.=457.428 KM	ESCALA DE IMPRESION: 1:500 000	FECHA: Nov. 2018
	CÓDIGO:	LÁMINA Nº:
		01

MAPA CUENCA HIDRIGRÁFICA HUANCANE - 0178

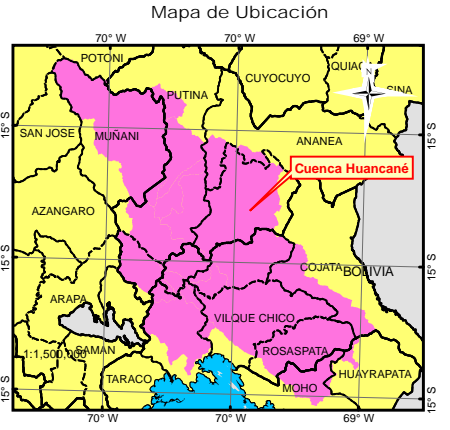
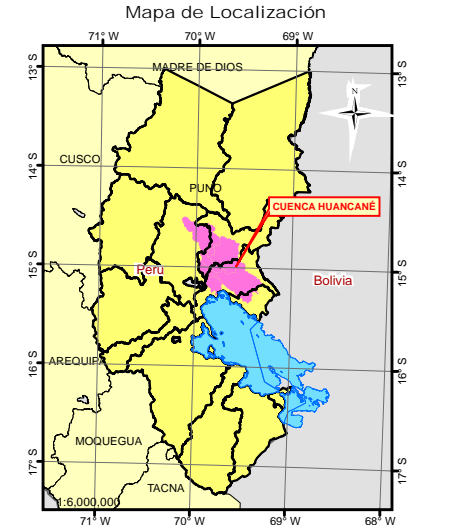
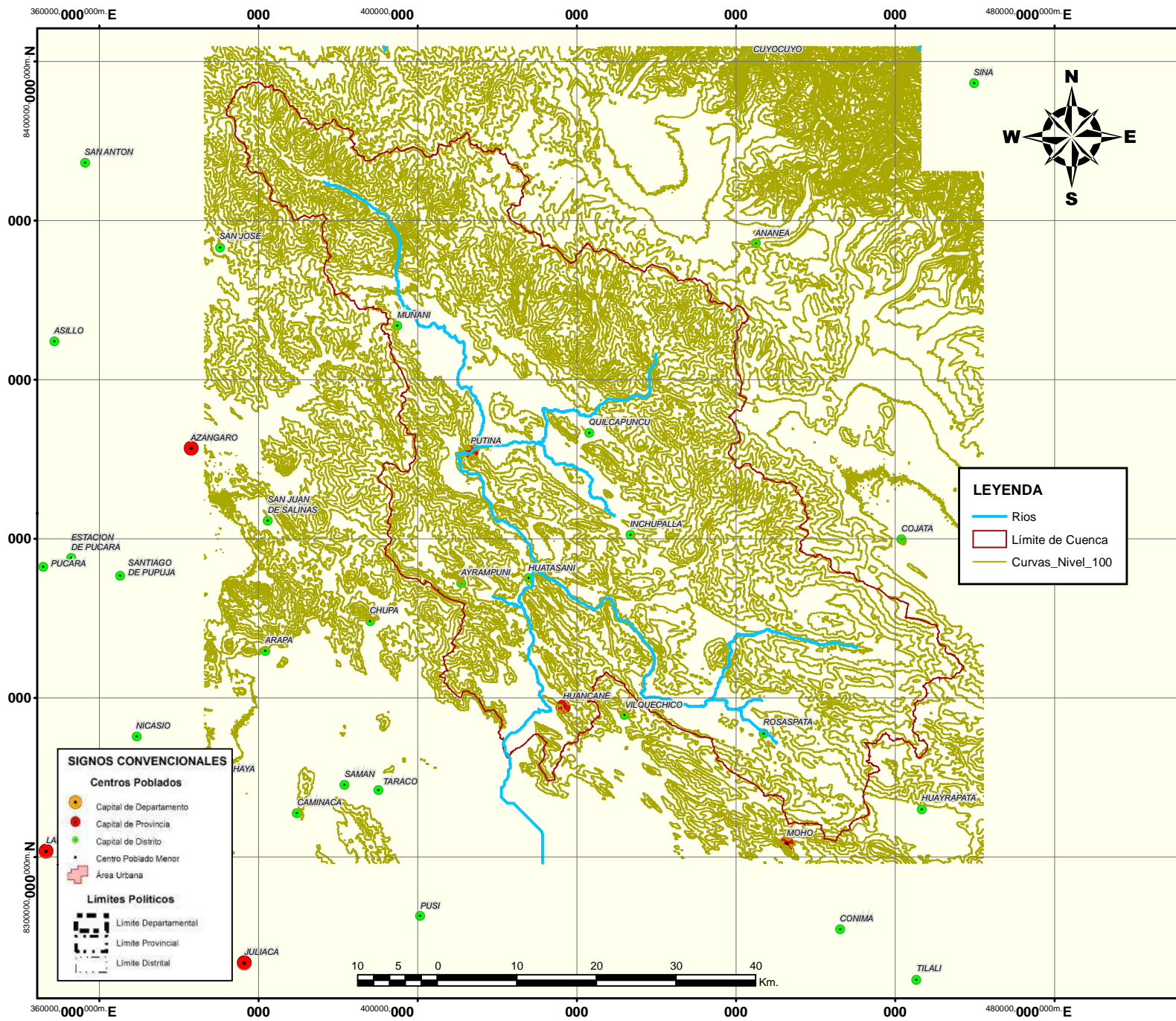



UNIVERSIDAD NACIONAL DEL ALTIPLANO



ESCUELA PROFESIONAL DE INGENIERIA CIVIL

TESIS: ANALISIS DEL COMPORTAMIENTO DE LAS PRECIPITACIONES EN LA CUENCA DEL RIO HUANCANE, EN CONDICIONES DE DESARROLLO DEL FENOMENO DEL NIÑO Y LA NIÑA, 1965-2017-HUANCANE-PUNO.

MAPA: TOPOGRÁFICO DE LA CUENCA HIDROGRÁFICA HUANCANÉ

UBICACIÓN	SISTEMA DE COORDENADAS	FUENTE:
DEPARTAMENTO: Puno	Proyección: Universal Transversa de Mercator (UTM) Elipsoido o Datum Horizontal: World Geodesic System 1984 (WGS84). Zona: 19 L	-Propia
PROVINCIA: Huancané	ELABORADO POR: Condori Sancho Bill Robinson	
DISTRITO: Huancané	AREA Y PERIMETRO: AREA= 3632.3 KM2 PERIM.=457.428 KM	ESCALA DE IMPRESIÓN: 1:500 000
	FECHA: Nov. 2018	CÓDIGO:
		LÁMINA Nº: 02