

PLANO PERIMETRICO
ESC : 1/500

VERT.	COORDENADAS U. T. M.			PERIMETRO	
	NORTE (m)	ESTE (m)	ANG. INTERIOR	LADO	DIST. (m)
A	8243683.09	396224.14	117° 14' 40"	A - B	60.01
B	8243705.98	396168.67	152° 23' 13"	B - C	54.93
C	8243748.08	396133.39	133° 51' 53"	C - D	84.27
D	8243831.86	396142.45	97° 30' 15"	D - E	45.16
E	8243832.91	396187.6	127° 45' 28"	E - F	29.32
F	8243810.15	396206.09	171° 49' 38"	F - G	110.02
G	8243715.76	396262.62	99° 24' 52"	G - A	50.48
		TOTAL :			434.19 ml

AREA = 11969.90 m2
PERIMETRO = 434.19 ml.



PLANO DE LOCALIZACIÓN
ESC : 1/5000

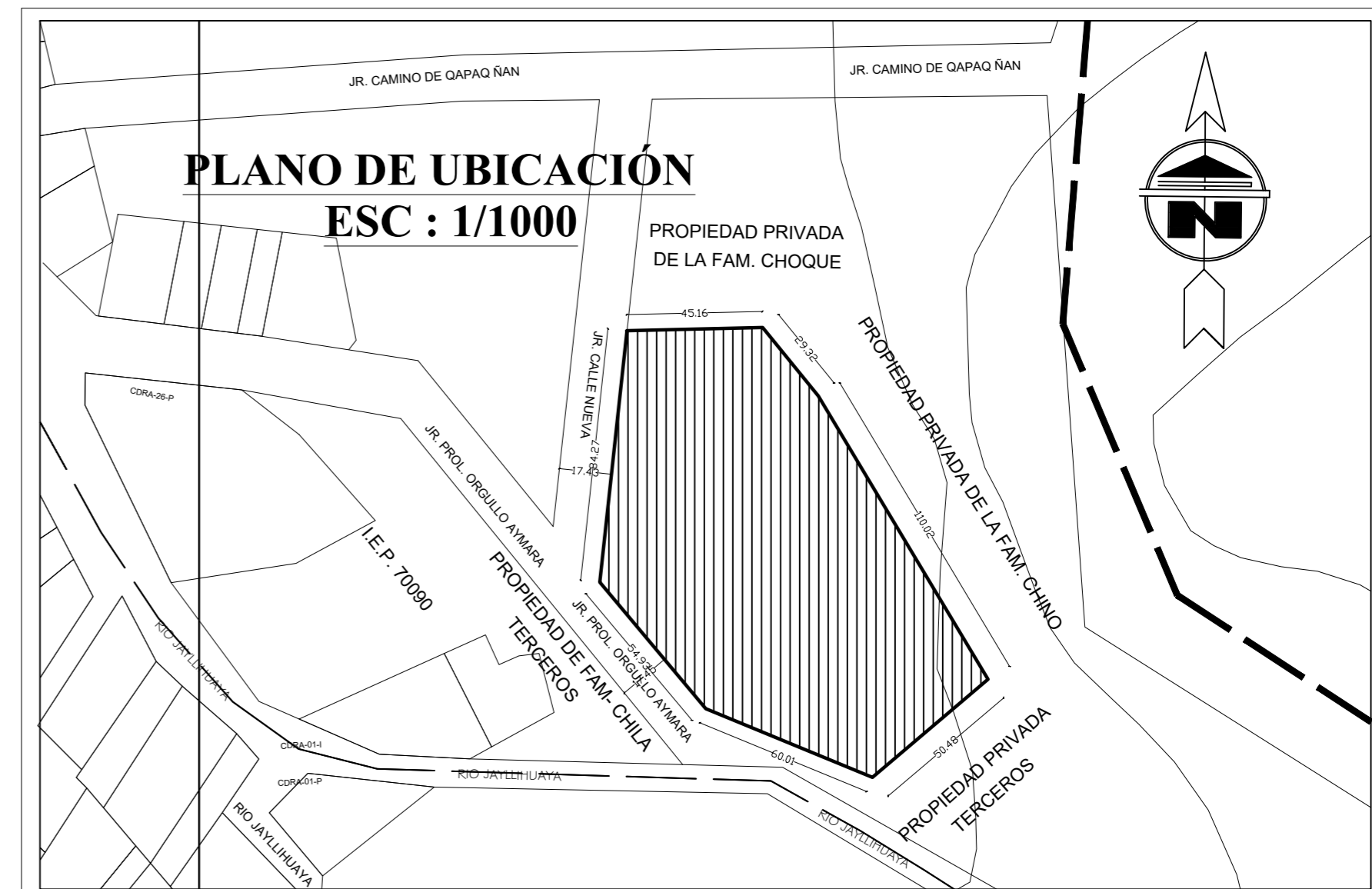

PLANO DE UBICACIÓN
ESC : 1/1000



UNIVERSIDAD NACIONAL DEL ALTIPLANO-PUNO
FACULTAD DE INGENIERIA CIVIL Y ARQUITECTURA
ESCUELA PROFESIONAL DE ARQUITECTURA Y URBANISMO

PROPOSTA ARQUITECTONICA DEL
CENTRO DE SALUD I-III PARA EL CENTRO POBLADO DE
JAYLLHUAYA-PUNO

PLANO:
UBICACION, LOCALIZACION Y PERIMETRICO

ESCALA:
INDICADA

FECHA:
JUNIO DEL
2018

DIRECTOR :
ARQ. WALDO E. VERA
BEJAR

PRESENTADO POR :
BACH. ARQ. HENRY CHOQUE
TORRES

LAMINA:
U-1

Local: Cuzco
Dist: Puno
Prov: Puno
Región: Puno