

**CORTE B-B CONSULTA EXTERNA**  
Escala 1:50

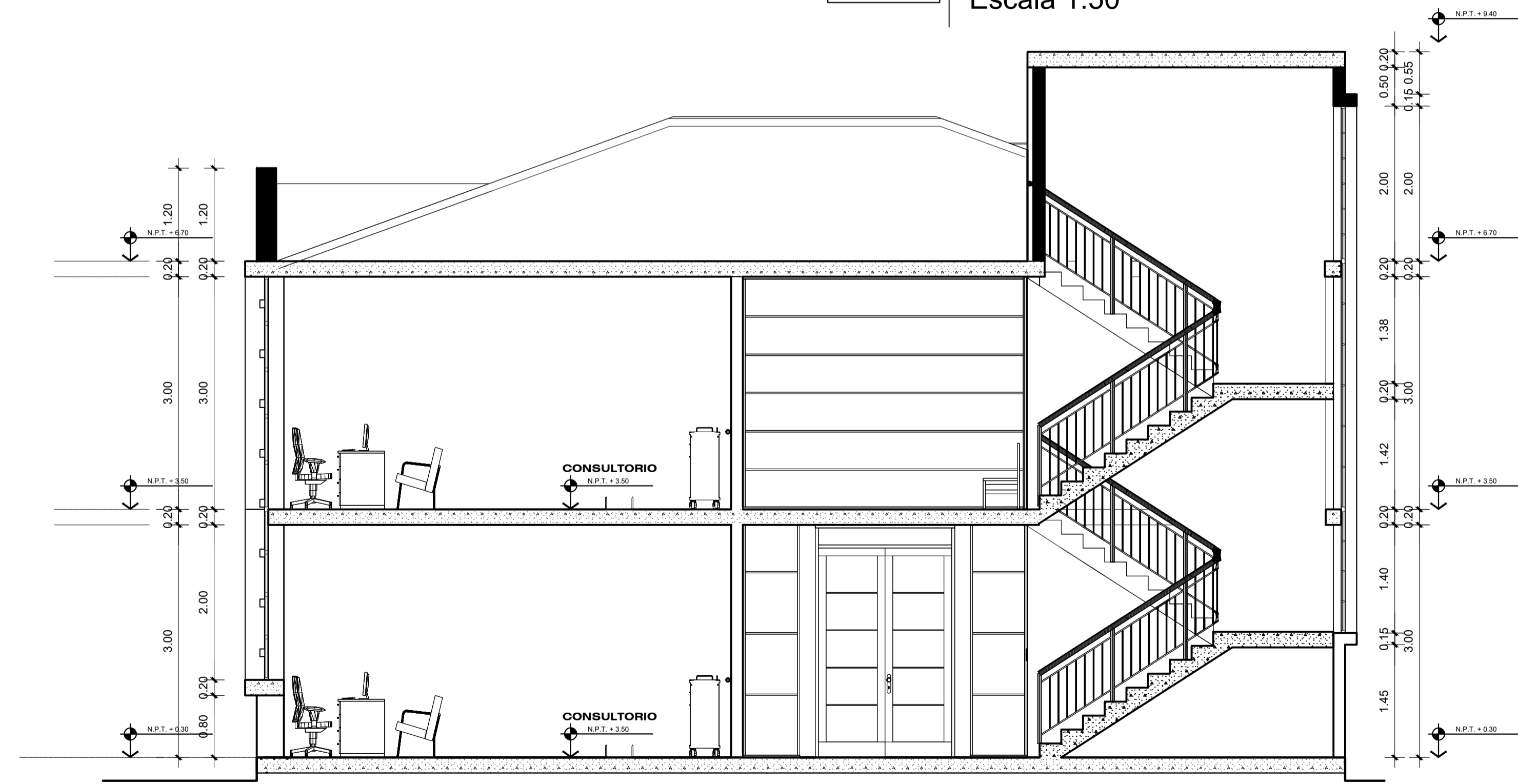

**CORTE A-A CONSULTA EXTERNA**  
Escala 1:50



**UNIVERSIDAD NACIONAL DEL ALTIPLANO-PUNO**  
**FACULTAD DE INGENIERIA CIVIL Y ARQUITECTURA**  
**ESCUELA PROFESIONAL DE ARQUITECTURA Y URBANISMO**

PROPUESTA ARQUITECTONICA DEL  
**CENTRO DE SALUD L-III PARA EL CENTRO POBLADO DE**  
**JAYLLIHUAYA-PUNO**

<b>LAMINA:</b>			
<b>A-14</b>			
Local: C.P. Jayllihuaya Dist.: Puno Prov.: Puno Region: Puno			
<b>PLANO:</b>	CORTE-CONSULTA EXTERNA		
<b>ESCALA:</b>	<b>FECHA:</b>	<b>DIRECTOR:</b>	<b>PRESENTADO POR:</b>
INDICADA	JUNIO DEL 2018	ARQ. WALDO E. VERA BEJAR	BACH. ARQ. HENRY CHOQUE TORRES