

CORTE B-B UNIDAD DE CIRUJIA MENOR Y SALA DE PARTOS

Escala 1:50

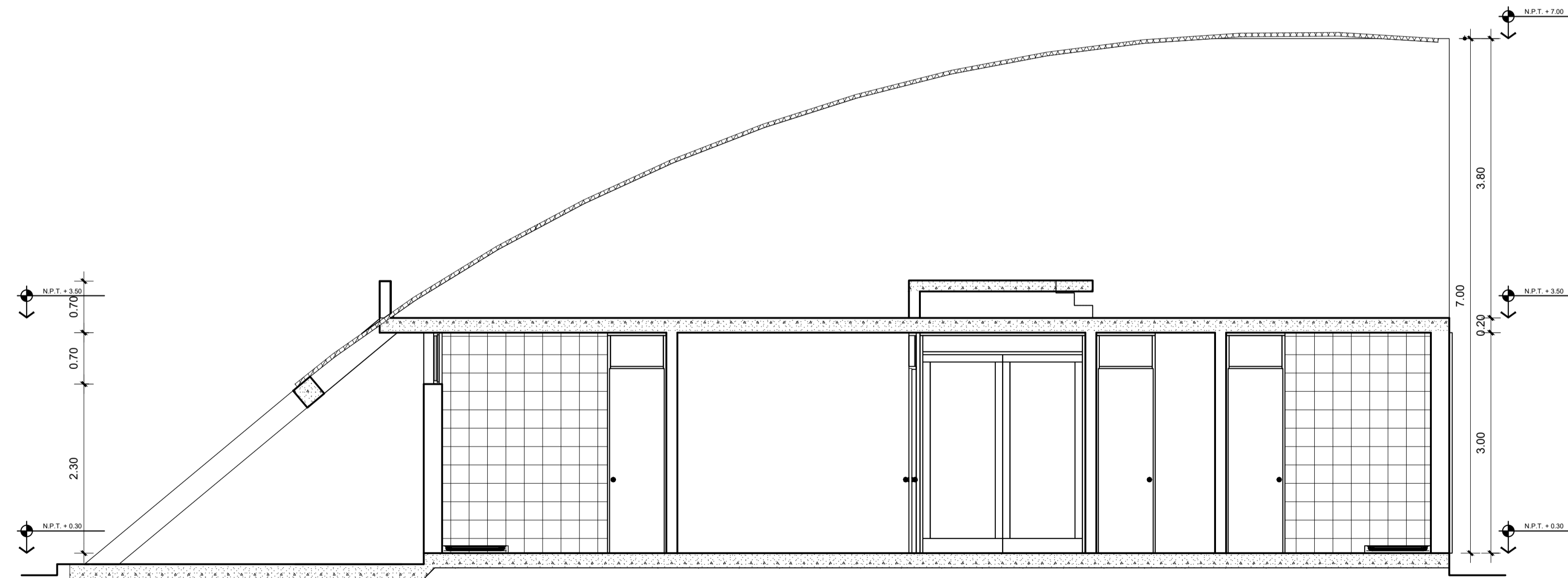

CORTE A-A UNIDAD DE CIRUJIA MENOR Y SALA DE PARTOS

Escala 1:50



UNIVERSIDAD NACIONAL DEL ALTIPLANO-PUNO
FACULTAD DE INGENIERIA CIVIL Y ARQUITECTURA
ESCUELA PROFESIONAL DE ARQUITECTURA Y URBANISMO

PROPUESTA ARQUITECTONICA DEL
CENTRO DE SALUD I-II PARA EL CENTRO POBLADO DE
JAYLLIHUAYA-PUNO

PLANO: CORTES-UNIDAD DE CIRUJIA MENOR
 Y SALA DE PARTOS

ESCALA:
 INDICADA

FECHA:
 JUNIO DEL 2018

DIRECTOR:
 ARO. WALDO E. VERA
 BEJAR

PRESENTADO POR:
 BACH. ARG. HENRY CHOQUE
 TORRES

LAMINA:

A-17

Local: C. P. Jayllihuaya
 Dept.: Puno
 Prov.: Puno
 Region: Puno