

**UNIDAD DE TBC**  
Escala 1:50

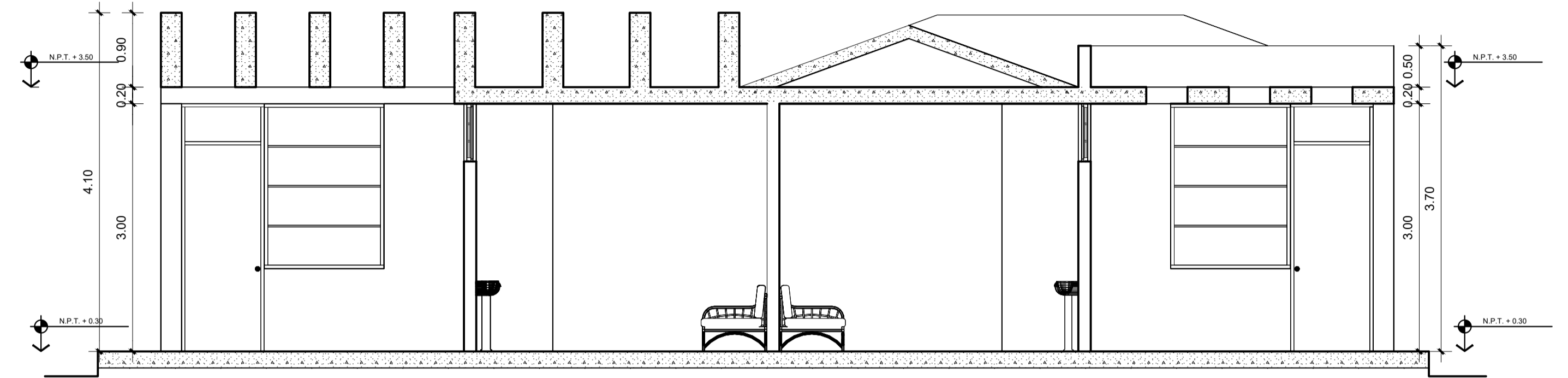

**UNIDAD DE VIVIENDA**  
Escala 1:50

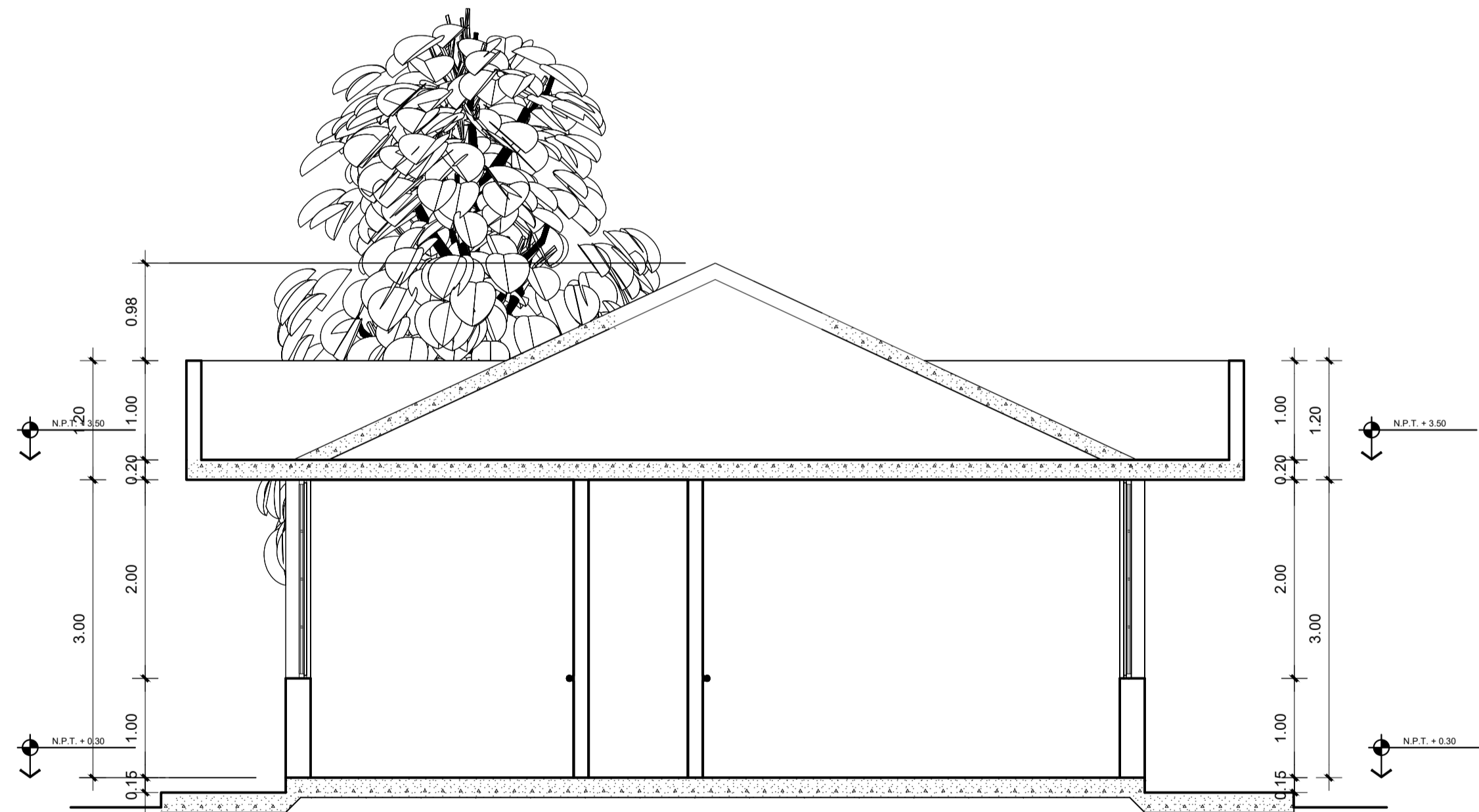

**UNIDAD DE TBC**  
Escala 1:50

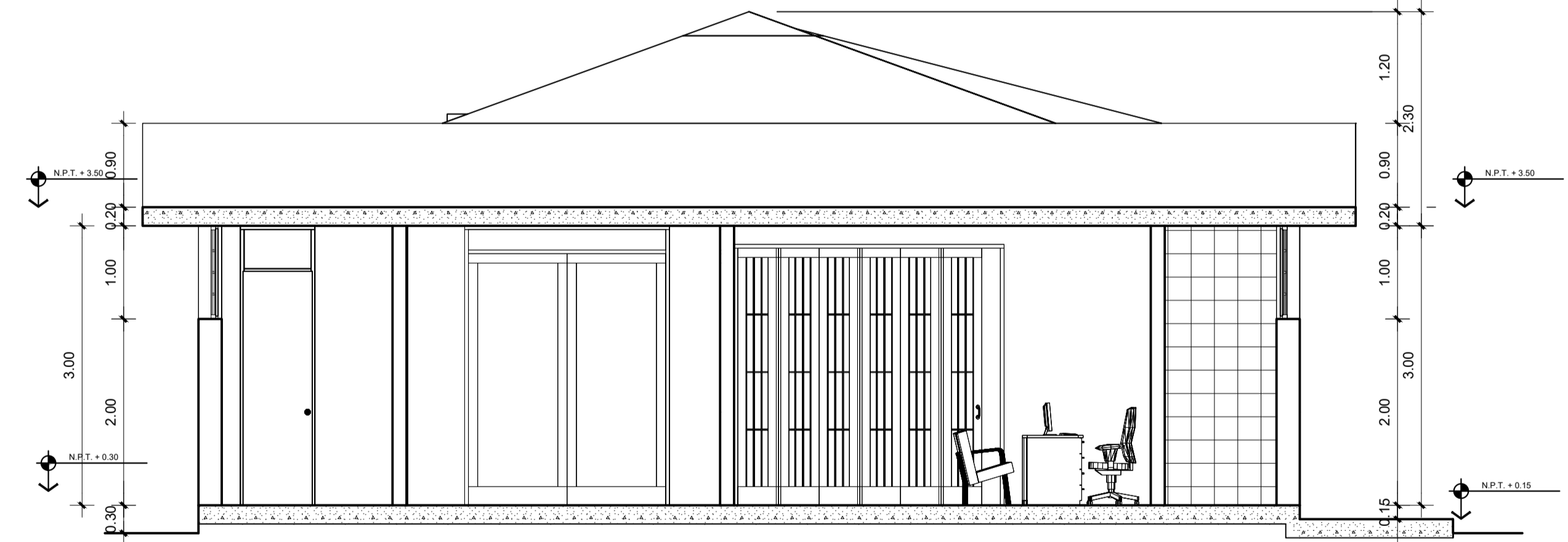

**UNIDAD DE VIVIENDA**  
Escala 1:50

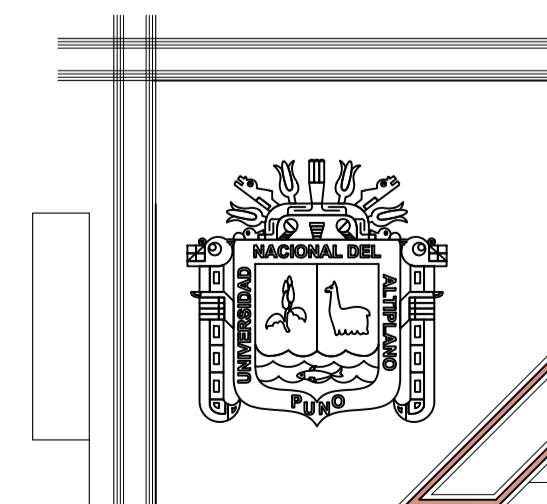

UNIVERSIDAD NACIONAL DEL ALTIPLANO-PUNO  
FACULTAD DE INGENIERIA CIVIL Y ARQUITECTURA  
ESCUELA PROFESIONAL DE ARQUITECTURA Y URBANISMO

PROPUESTA ARQUITECTONICA DEL  
CENTRO DE SALUD I-III PARA EL CENTRO POBLADO DE  
JAYLLIHUAYA-PUNO

PLANO: CORTE-UNIDAD DE TBC Y VIVIENDA

ESCALA: INDICADA	FECHA: JUNIO DEL 2016	DIRECTOR: ARQ. WALDO E. VERA BEJAR	PRESENTADO POR: BACH.ARG. HENRY CHOQUE TORRES
---------------------	--------------------------	--	---

LAMINA:  
**A-18**

Local: C.P. Jayllhuaya  
Dist.: Puno  
Prov.: Puno  
Región: Puno