

**CORTE B-B UNIDAD DE SERVICIOS
COMPLEMENTARIOS**

Escala 1:50

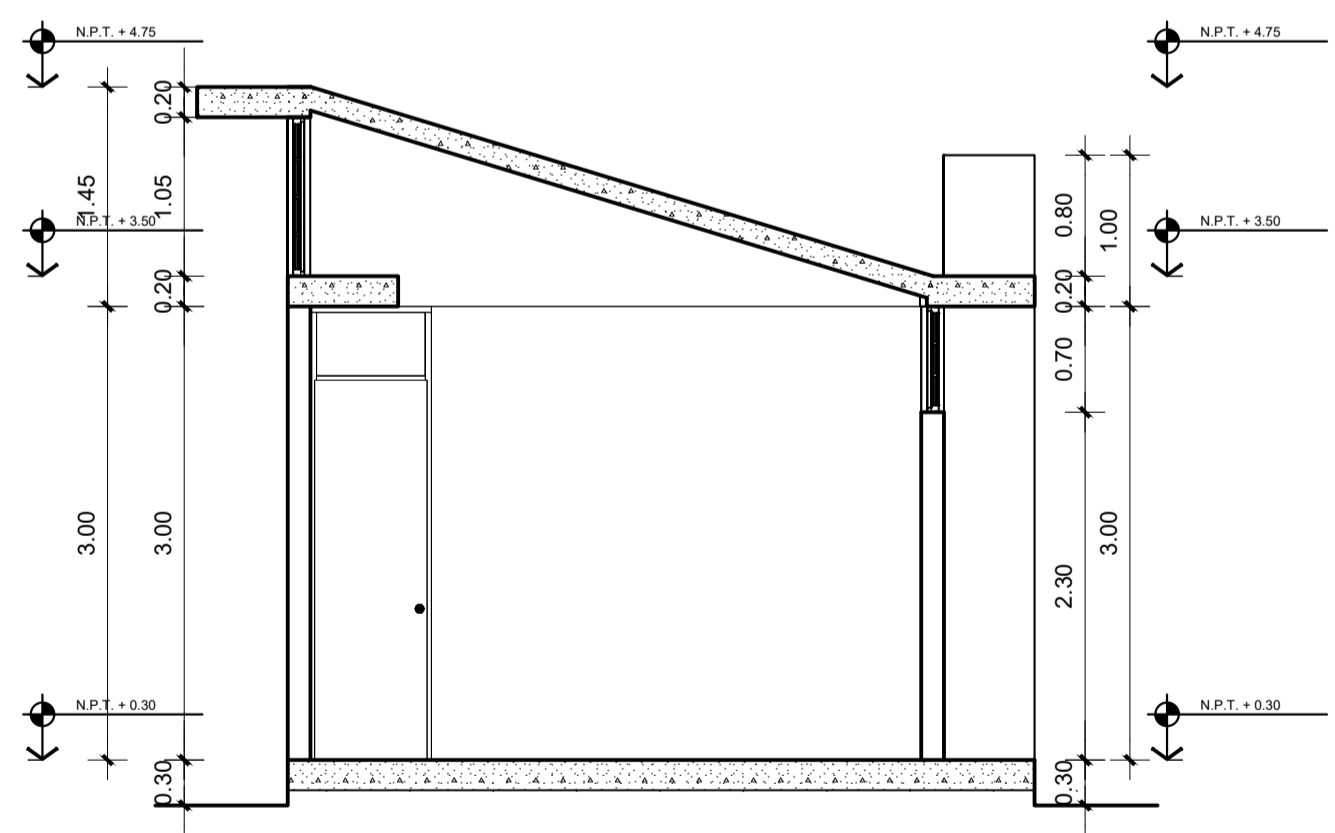

**CORTE A-A UNIDAD DE SERVICIOS
COMPLEMENTARIOS**

Escala 1:50



UNIVERSIDAD NACIONAL DEL ALTIPLANO-PUNO
FACULTAD DE INGENIERIA CIVIL Y ARQUITECTURA
ESCUELA PROFESIONAL DE ARQUITECTURA Y URBANISMO

PROPUESTA ARQUITECTONICA DEL
CENTRO DE SALUD I-III PARA EL CENTRO POBLADO DE
JAYLLIHUAYA-PUNO

PLANO:	CORTES-UNIDAD DE SERVICIOS COMPLEMENTARIOS		
ESCALA:	FECHA:	DIRECTOR:	PRESENTADO POR:
INDICADA	JUNIO DEL 2018	ARQ. WALDO E. VERA BEJAR	BACH. ARQ. HENRY CHOQUE TORRES

LAMINA:
A-19

Local: C.P. Jayllhuaya
 Dist: Puno
 Prov: Puno
 Región: Puno