

UNIDAD DE CRED
Escala 1:50

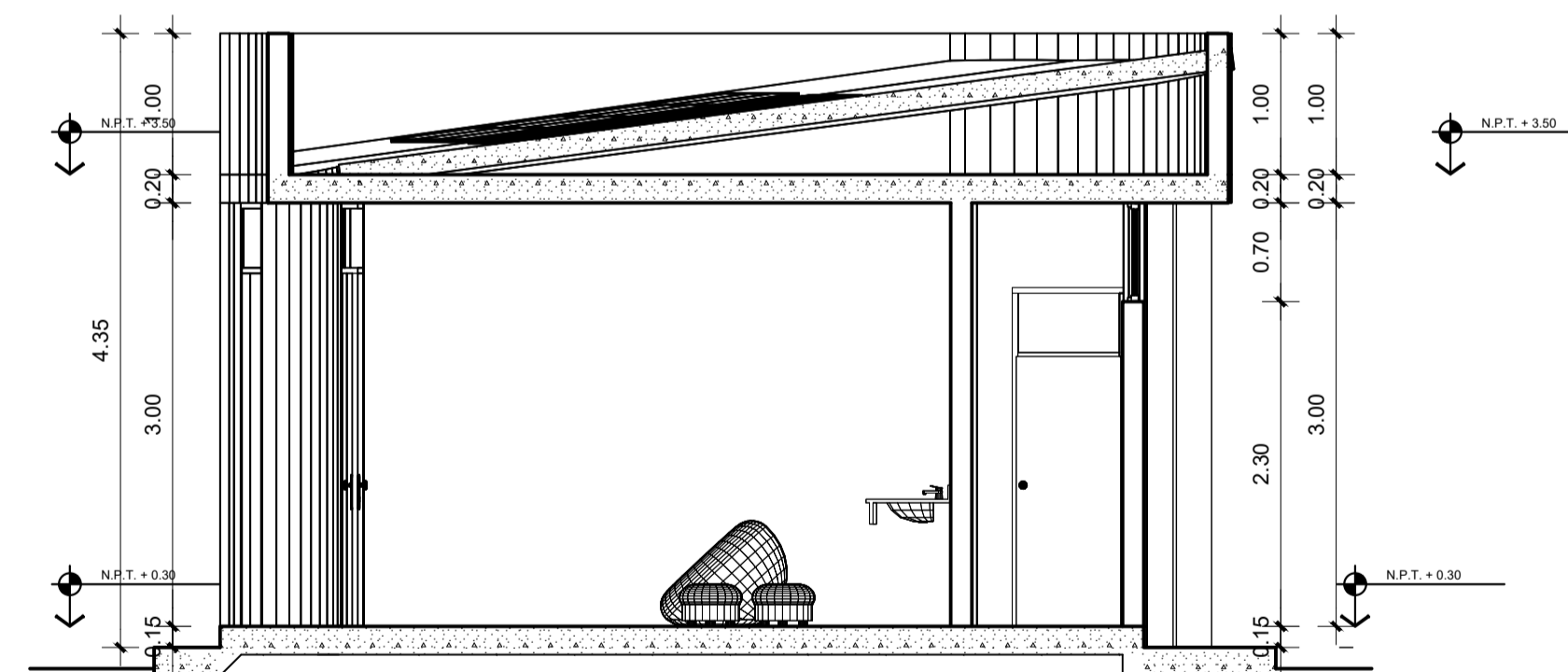

UNIDAD DE CRED
Escala 1:50

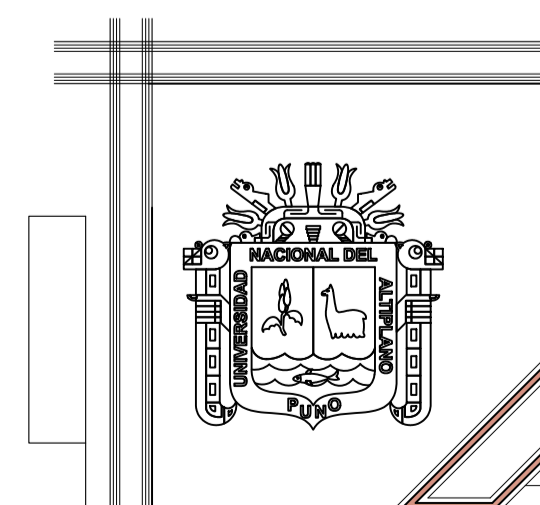

UNIVERSIDAD NACIONAL DEL ALTIPLANO-PUNO
FACULTAD DE INGENIERIA CIVIL Y ARQUITECTURA
ESCUELA PROFESIONAL DE ARQUITECTURA Y URBANISMO

PROPUESTA ARQUITECTONICA DEL
CENTRO DE SALUD I-II PARA EL CENTRO POBLADO DE
JAYLHUAYA-PUNO

PLANO:	CORTE-UNIDAD DE CRED		
ESCALA:	FECHA:	DIRECTOR:	PRESENTADO POR:
INDICADA	JUNIO DEL 2018	ARG. WALDO E. VERA BEJAR	BACH.ARG. HENRY CHOQUE TORRES

LAMINA:
A-20

Local: - C.P. Jayllhuaya
Dist: - Puno
Prov: - Puno
Región: - Puno