

SALON DE USOS MULTIPLES

Escala 1:50

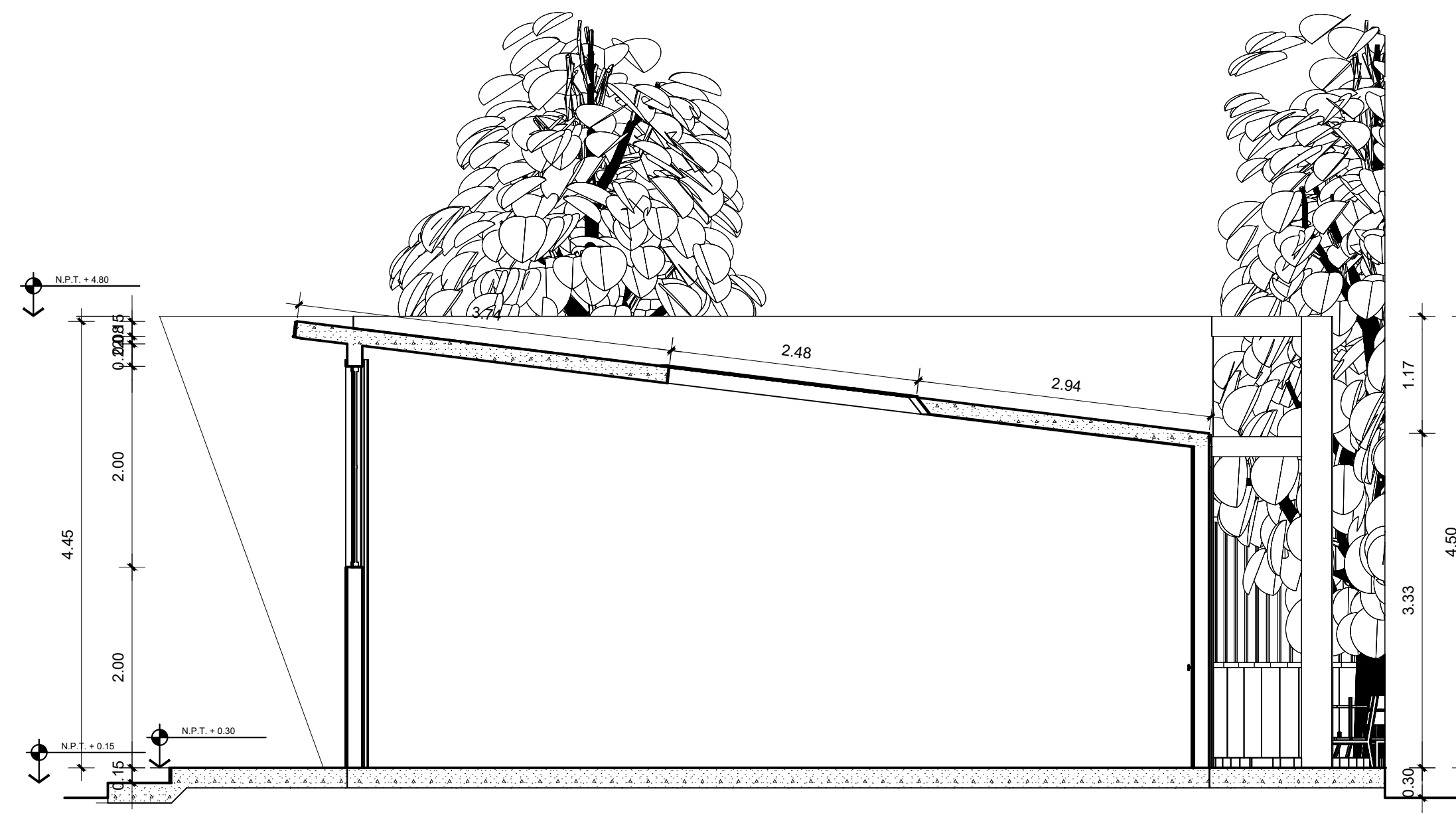

SALA DE REHABILITACION

Escala 1:50



UNIVERSIDAD NACIONAL DEL ALTIPLANO-PUNO
FACULTAD DE INGENIERIA CIVIL Y ARQUITECTURA
ESCUELA PROFESIONAL DE ARQUITECTURA Y URBANISMO

PROPUESTA ARQUITECTONICA DEL
CENTRO DE SALUD I-III PARA EL CENTRO POBLADO DE JAYLLIHUAYA-PUNO

PLANO: CORTE-SUM Y SALA DE REHABILITACION

ESCALA: INDICADA	FECHA: JUNIO DEL 2018	DIRECTOR: ARQ. WALDO E. VERA BEJAR	PRESENTADO POR: BACH.ARQ. HENRY CHOQUE TORRES
----------------------------	---------------------------------	--	---

LAMINA:
A-22

Local: C.P. Jayllihuaya
Dist.: Puno
Prov.: Puno
Región: Puno