

AREA: 55504.56 M2
PERIMETRO: 967.65 ML

VERTICES DEL TERRENO	
LADO DE: A: CON:	
NORTE A E	312.88 m.l.
ESTE D E	184.12 m.l.
SUR C D	291.92 m.l.
OESTE A C	178.73 m.l.

PLANO PERIMÉTRICO

Esc. 1/1000

VTC	NORTE(m.)	ESTE(m.)	ANG. INT.	DISTANCIA	
				LADOS	LONGITUD
A	8212340.0262N	442749.0575E	109°09'30"	A--B	64.62 ml
B	8212277.9212N	442731.1979E	140°46'17"	B--C	114.11 ml
C	8212173.0290N	442776.1223E	113°11'06"	C--D	291.92 ml
D	8212173.0290N	443068.0462E	87°57'13"	D--E	184.12 ml
E	8212357.0267N	443061.4719E	88°55'54"	E--A	312.88 ml
SUM. ANG. INT.:			540°00'00"	PERIM.:	967.65 m.l.

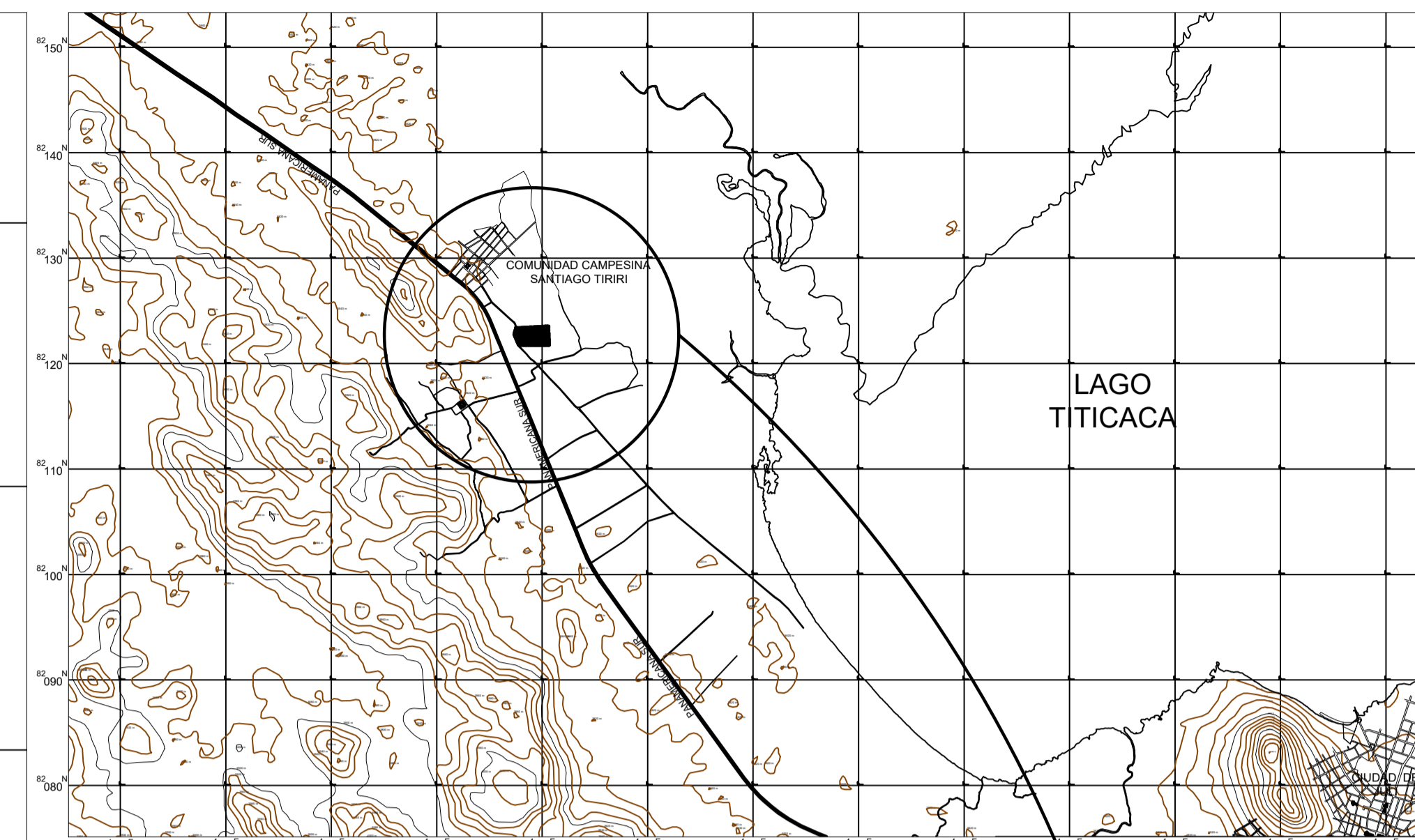

PLANO DE LOCALIZACIÓN

Esc. 1/5000

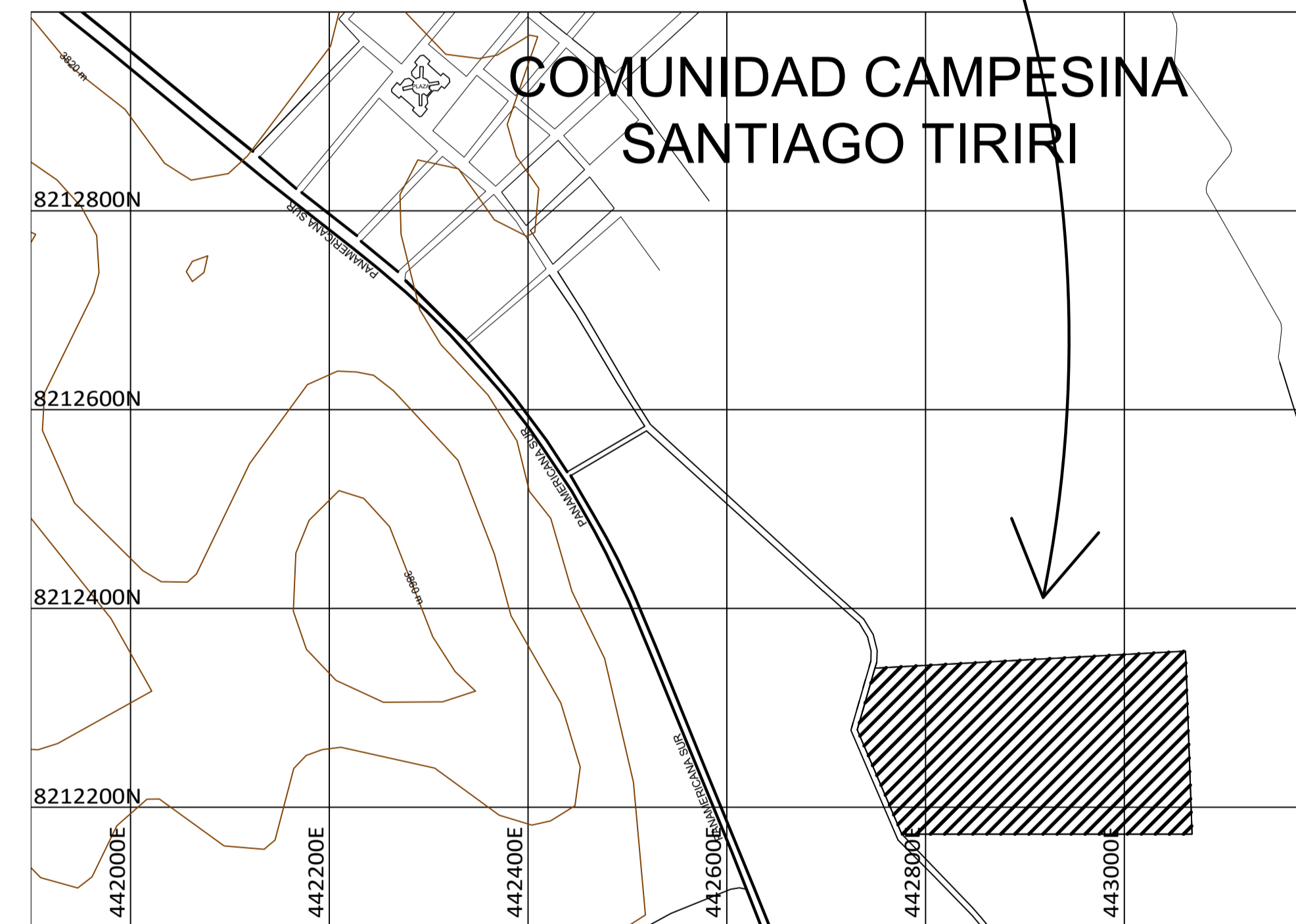

PLANO DE UBICACIÓN

Esc. 1/5000

LEYENDA

- Lindero de comunidad
- Lindero parcela y vertices
- Casero / Cabaña / Predio
- Escorrentía temporal / Rio / riachuelo
- Camino de herradura
- Trocha carrozable
- Carretera Afirmada y/o Asfaltada
- Curvas de nivel y altitud m.s.n.m.
- Centroide
- Coord. U.T.M.

ZONIFICACION

AREA DE ESTRUCTURA URBANA:

DEPARTAMENTO :	PUNO
PROVINCIA :	CHUCUITO
DISTRITO :	JULI
C. P. :	SANTIAGO TIRIRI
BARRIO :	---
CALLE :	SIN
AREA :	55504.56 M2
PERIMETRO :	967.65 ML

NORTE

PROYECTO:
 "DISEÑO ARQUITECTÓNICO DE UN CENTRO HOLÍSTICO PARA EL DESARROLLO DE LA INTELIGENCIA EMOCIONAL, EN LA REGIÓN PUNO"
BACHILLER:
 LESLIE SHAMIR CALIZAYA VALENOLA.

ESPECIALIDAD:
 -ARQUITECTURA SOCIAL, TEORICA Y CRÍTICA
PLANOS:
 PERIMÉTRICO, UBICACIÓN Y LOCALIZACIÓN
 ESCALA: Indicada

JURADO:

Presidente :
 D.Sc. ELIE RAUL CHARAJA LOZA.

Primer Miembro :
 M.Sc. JORGE ADAN VILLEGAS ABRILL.

Segundo Miembro :
 Arq. ROSA MARIA TOVAR VASQUEZ.

Directora/Asesora :
 Arq. KATHERINE F. HARVEY RECHARTE.