

COLINDANCIAS CON AREAS LIBRES Y TERRENDOS AGRICOLAS

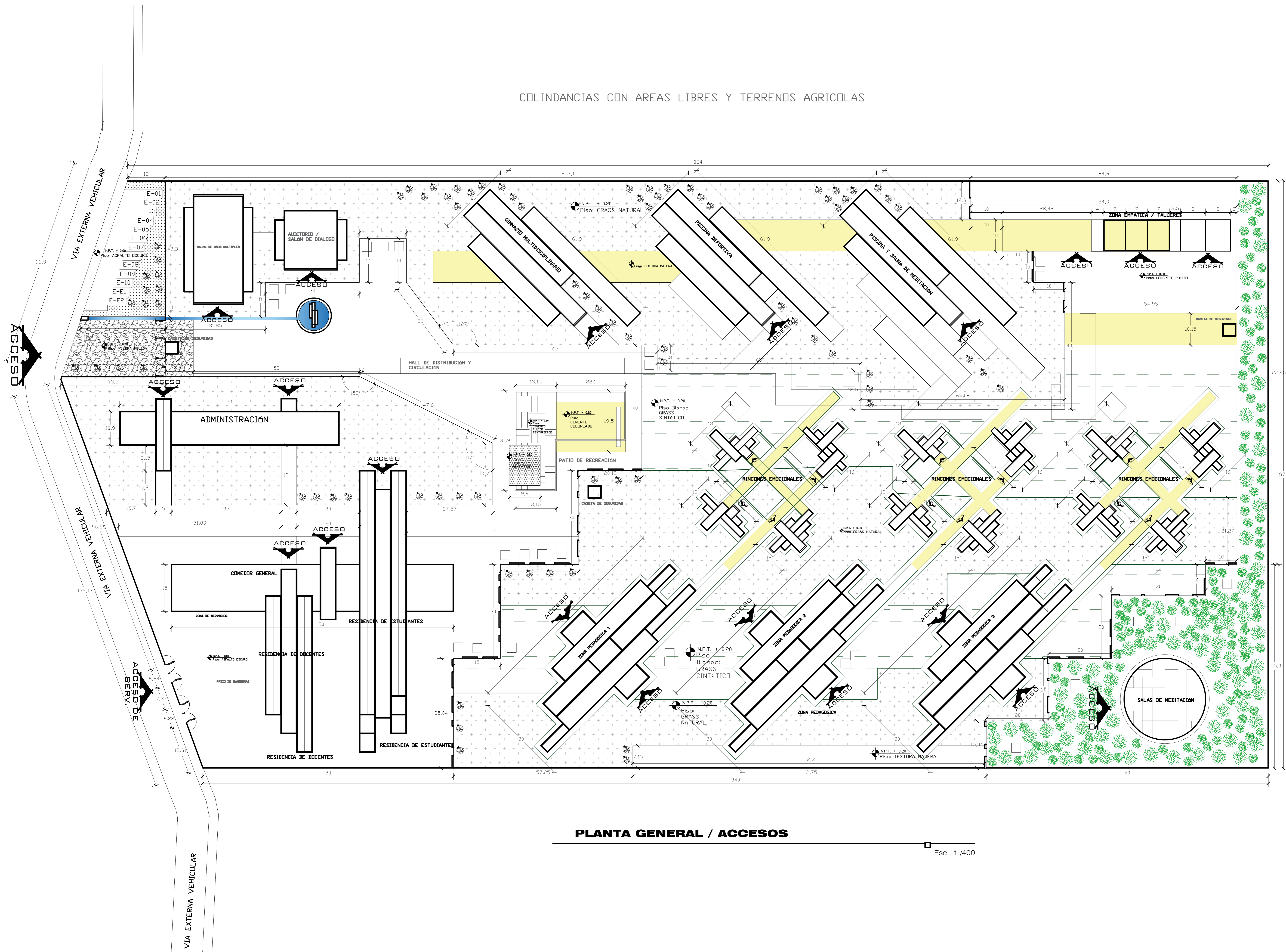

PLANTA GENERAL / ACCESOS

Esc : 1 / 400

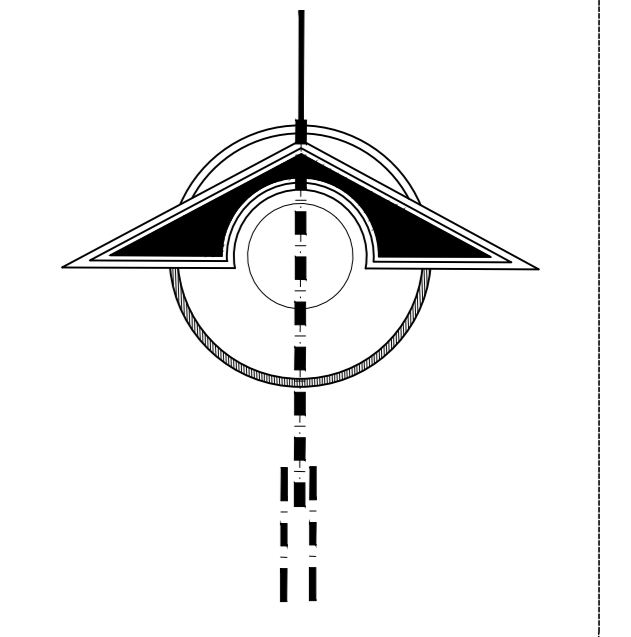

NORTE

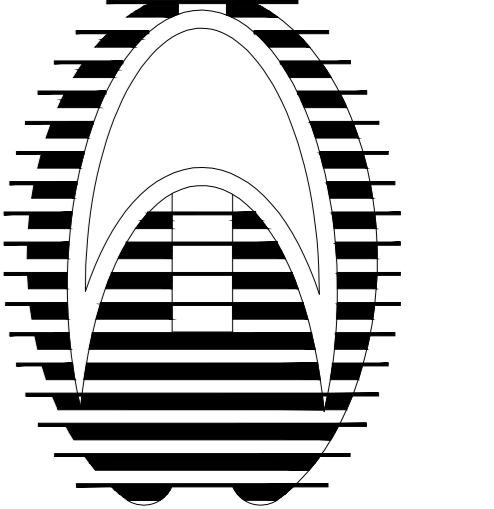

PROYECTO:
 DISEÑO
 ARQUITECTÓNICO DE
 UN CENTRO HOLÍSTICO
 PARA EL DESARROLLO
 DE LA INTELIGENCIA
 EMOCIONAL, EN LA
 REGIÓN PUNO

BACHILLER:
 LESLIE SHAMIR GALIZAYA
 VALENCIA.

ESPECIALIDAD:
 -ARQUITECTURA
 SOCIAL, TEÓRICA Y
 CRÍTICA

PLANOS:
 PLANTA
 GENERAL /
 ACCESOS

ESCALA:
 Indicada

JURADO:

Presidente :
 D.Sc. ELIE RAUL
 CHARAJA LOZA.

Primer Miembro :
 M.Sc. JORGE ADAN
 VILLEGAS ABRILL.

Segundo Miembro :
 Arq. ROSA MARIA TOVAR
 VASQUEZ.

Director/Asesor :
 Arq. KATHERINE F.
 HARVEY RECHARTE.

Nº DE LAMINA:
02

PROYECTO DE BACHILLERADO