

NORTE

EPAU

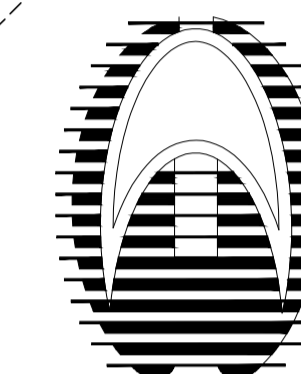

PROYECTO:  
 DISEÑO  
 ARQUITECTÓNICO DE  
 UN CENTRO HOLÍSTICO  
 PARA EL DESARROLLO  
 DE LA INTELIGENCIA  
 EMOCIONAL, EN LA  
 REGIÓN PUNO

BACHILLER:  
 LESLIE SHAMIR CALZAYA  
 VALENCIA.

ESPECIALIDAD:  
 -ARQUITECTURA  
 SOCIAL, TEORICA Y  
 CRÍTICA

PLANOS:  
 CORTES Y  
 ELEVACIONES  
 ADMINISTRACIÓN

ESCALA:  
Indicada

JURADO:

Presidente :  
D.Sc. ELIE RAUL  
CHARAJA LOZA.

Primer Miembro :  
M.Sc. JORGE ADAN  
VILLEGAS ABRILL.

Segundo Miembro :  
Arq. ROSA MARIA TOVAR  
VASQUEZ.

Director/Asesor :  
Arq. KATHERINE F.  
HARVEY RECHARTE.

Nº DE LAMINA:

05

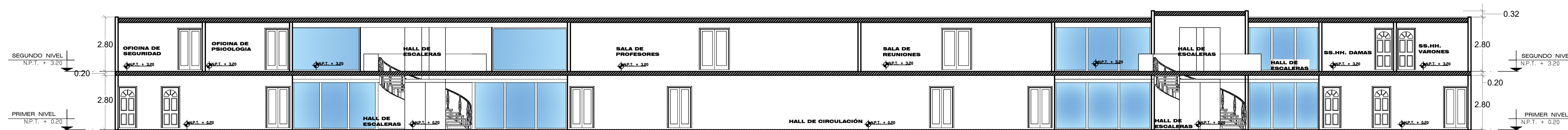

ADMINISTRACIÓN. CORTE A - A

Esc : 1 / 125

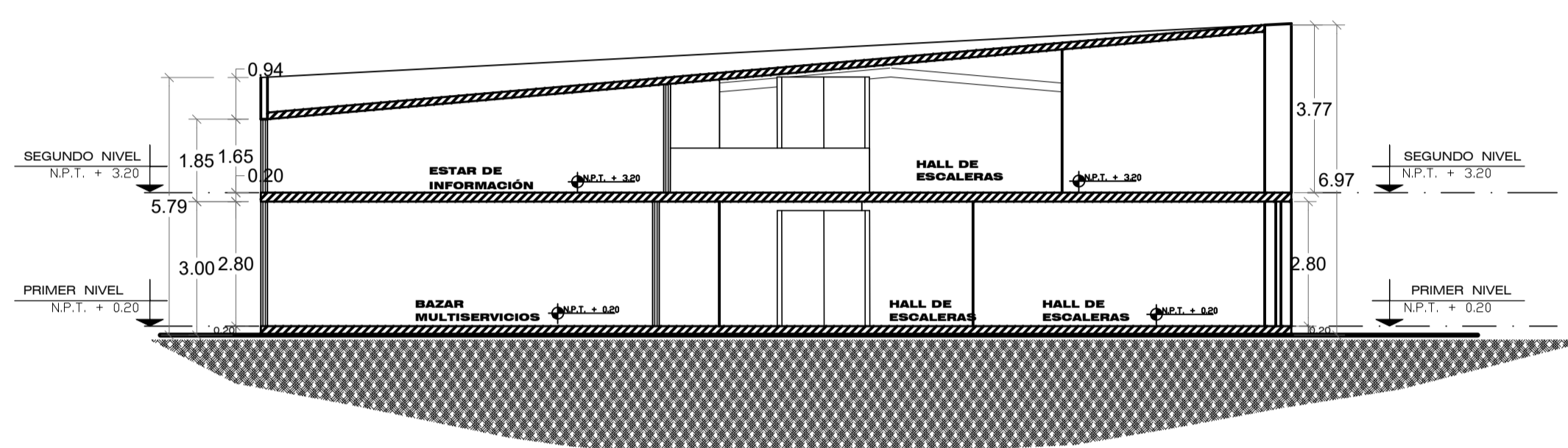

ADMINISTRACIÓN. CORTE B - B

Esc : 1 / 125

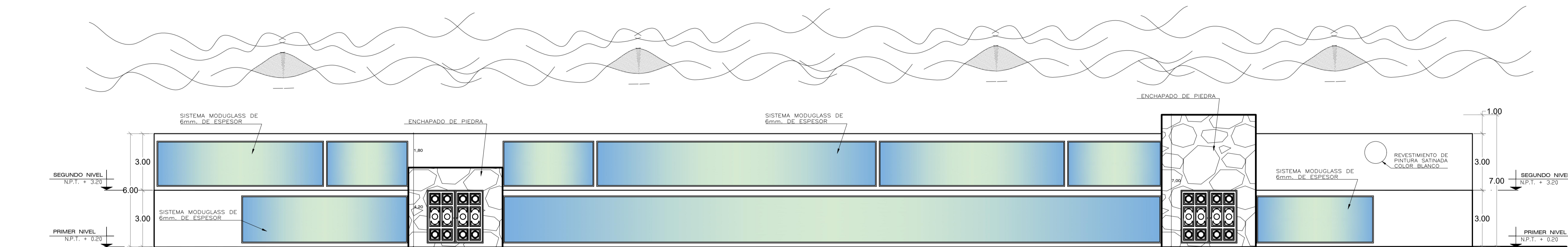

ADMINISTRACIÓN. ELEVACIÓN PRINCIPAL

Esc : 1 / 125

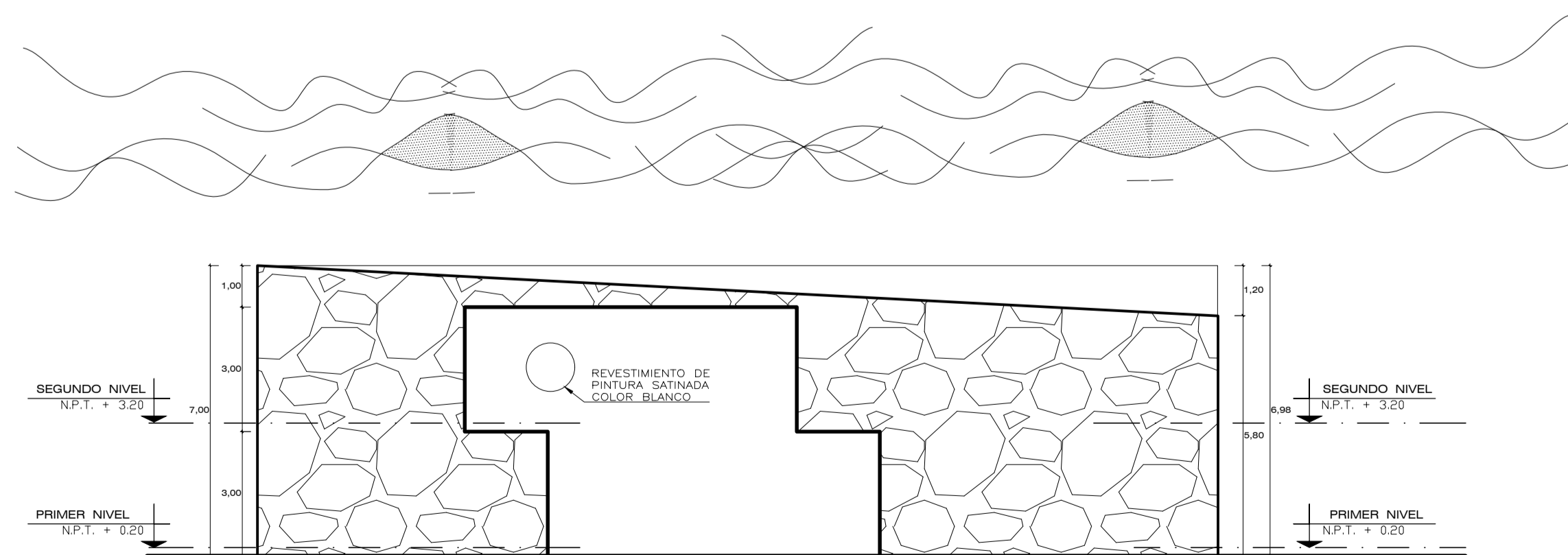

ADMINISTRACIÓN. ELEVACIÓN LATERAL

Esc : 1 / 125

PROYECTO DE PREGRADO