

NORTE

EPAU

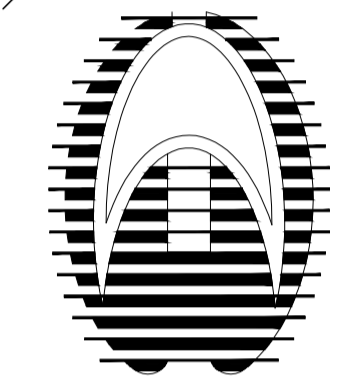

PROYECTO:
 DISEÑO
 ARQUITECTÓNICO DE
 UN CENTRO HOLÍSTICO
 PARA EL DESARROLLO
 DE LA INTELIGENCIA
 EMOCIONAL, EN LA
 REGIÓN PUNO

BACHILLER:
 LESLIE SCHAMIR CALIZAYA
 VALENCIA.

ESPECIALIDAD:
 -ARQUITECTURA
 SOCIAL, TEORICA Y
 CRÍTICA

PLANOS:
 GIMNASIO M.U.
 ELEVACIONES

ESCALA:
Indicada

PROYECTO DE PREGRADO

JURADO:

Presidente :
 D.Sc. ELIE RAUL
 CHARAJA LOZA.

Primer Miembro :
 M.Sc. JORGE ADAN
 VILLEGAS ABRILL.

Segundo Miembro :
 Arq. ROSA MARIA TOVAR
 VASQUEZ.

Director/Asesor :
 Arq. KATHERINE F.
 HARVEY RECHARTE.

Nº DE LAMINA:

07

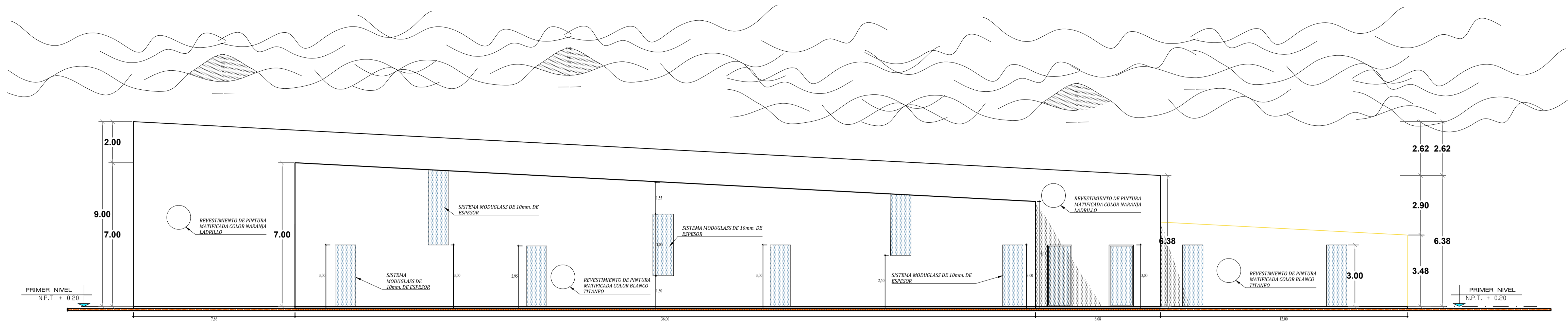

GIMNASIO MULTIUSOS - ELEVACIÓN LATERAL S.E.

Esc: 1 /125

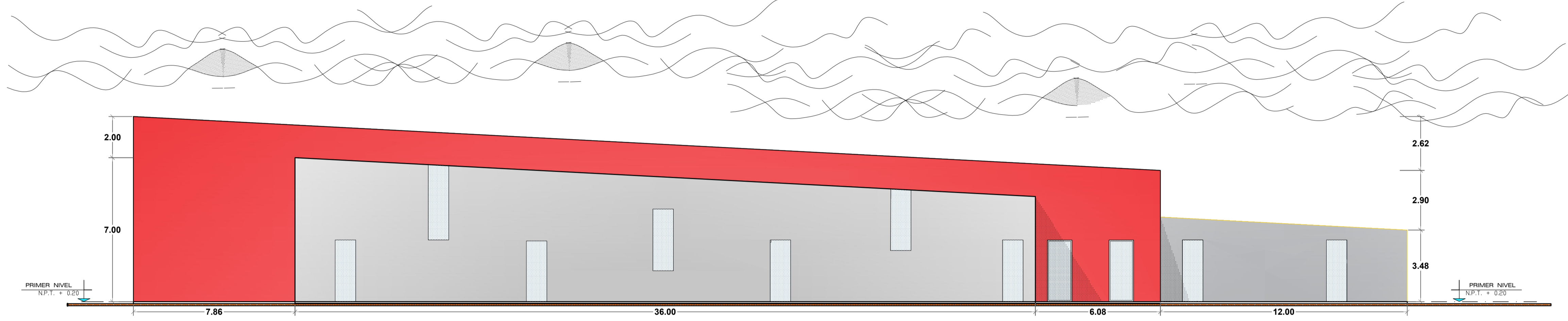

GIMNASIO MULTIUSOS - ELEVACIÓN LATERAL S.E.

Esc: 1 /125

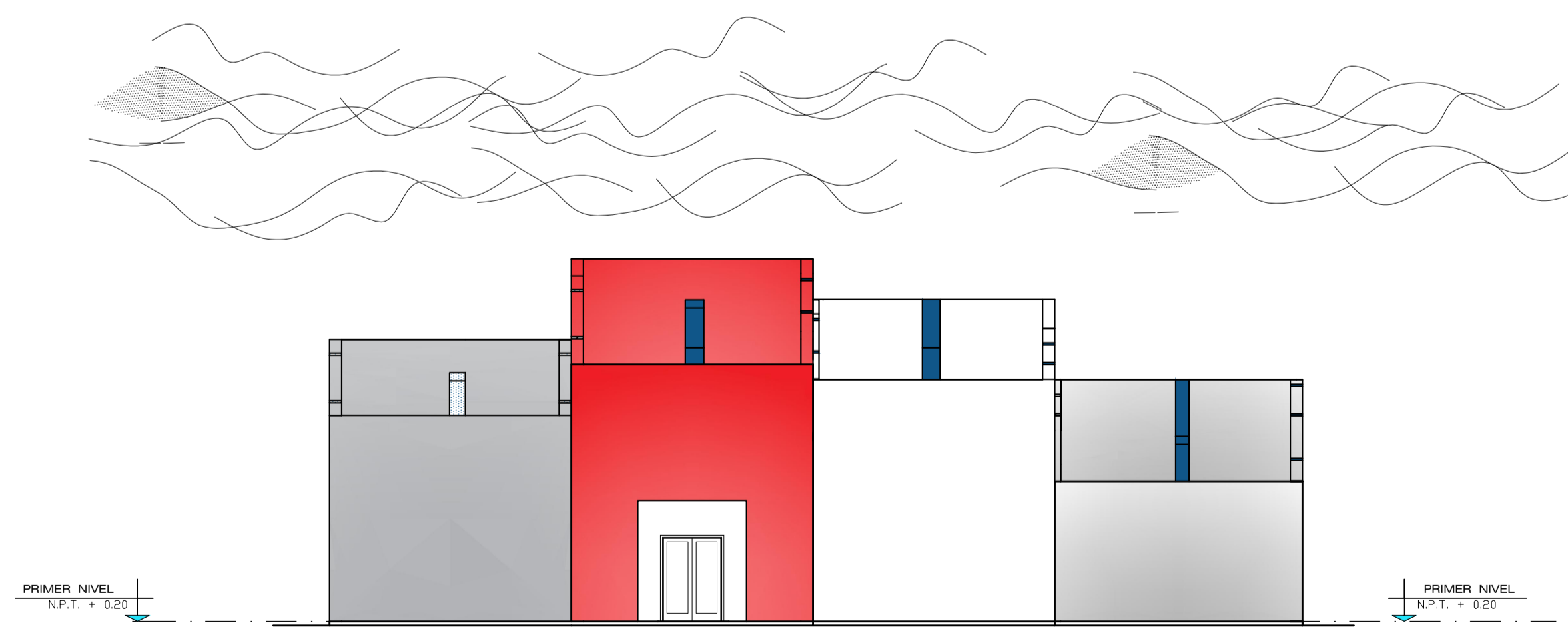

GIMNASIO MULTIUSOS - ELEVACIÓN FRONTAL

Esc: 1 /125