

**ESPACIOS PEDAGOGICOS - ELEVACION PRINCIPAL**

Esc : 1 / 125

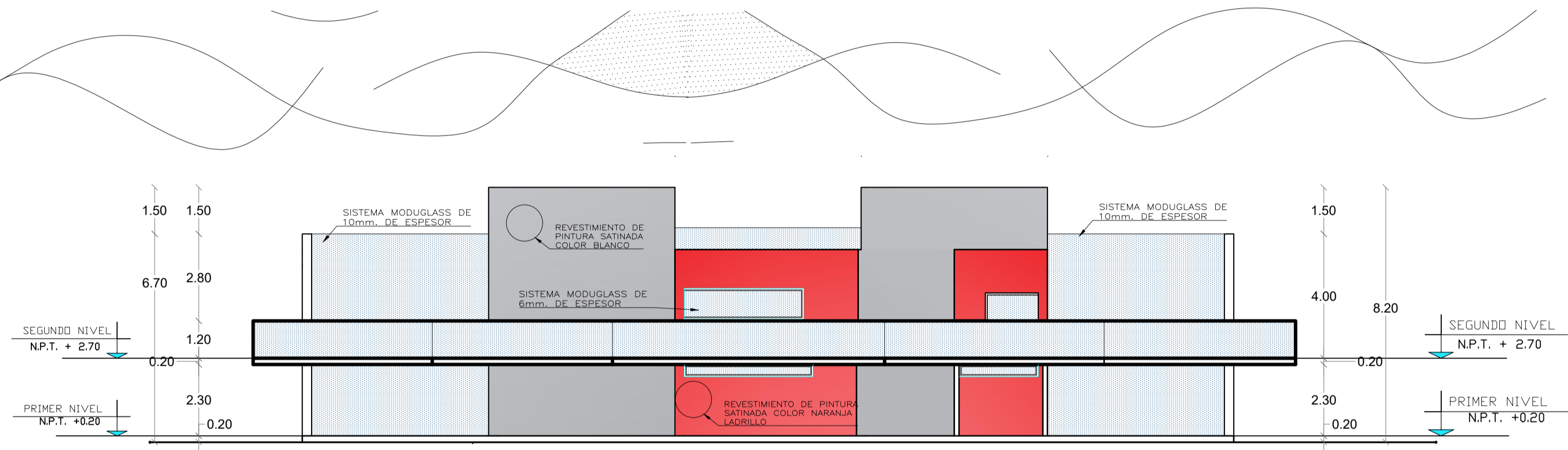

**ESPACIOS PEDAGOGICOS - ELEVACION LATERAL S.O.**

Esc : 1 / 125

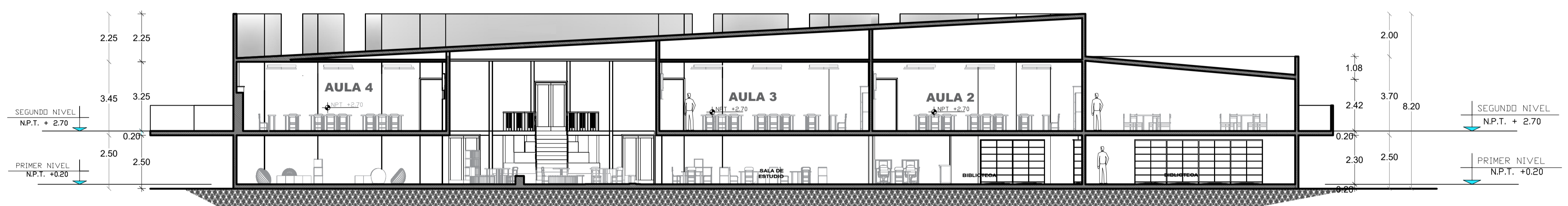

**ESPACIOS PEDAGOGICOS - CORTE A - A**

Esc : 1 / 125

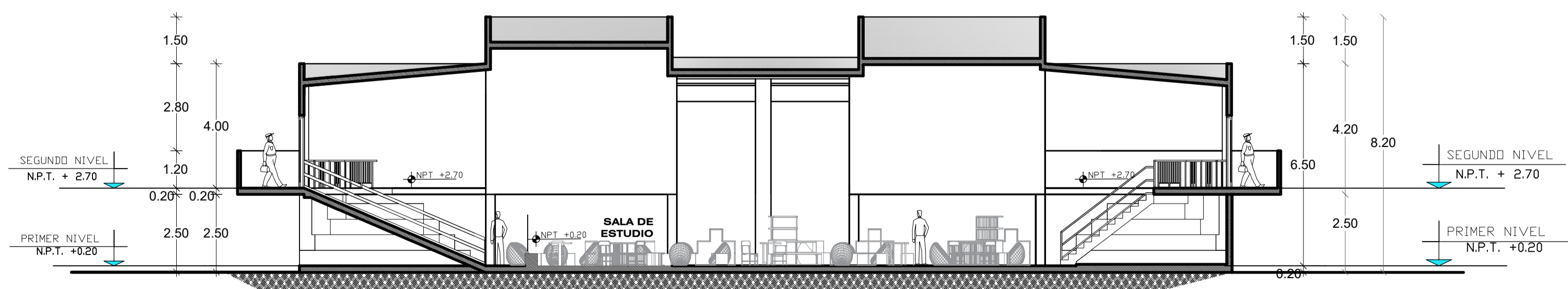

**ESPACIOS PEDAGOGICOS - CORTE A - A**

Esc : 1 / 125

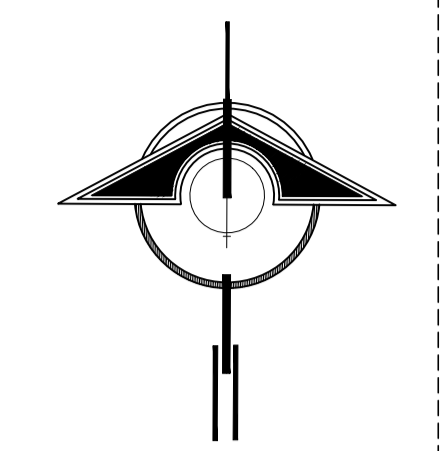

**NORTE**

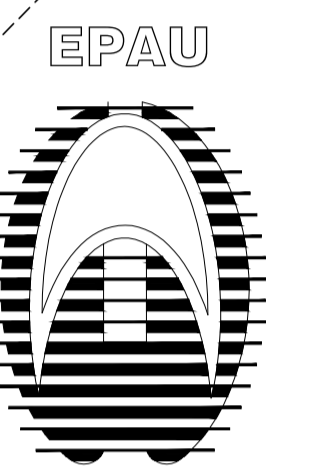

**PROYECTO:**  
**DISEÑO**  
 ARQUITECTÓNICO DE  
 UN CENTRO HOLÍSTICO  
 PARA EL DESARROLLO  
 DE LA INTELIGENCIA  
 EMOCIONAL, EN LA  
 REGIÓN PUNO  
**BACHILLER:**  
 LESLIE SHAMIR CALIZAYA  
 VALENCIA.

**ESPECIALIDAD:**  
 -ARQUITECTURA  
 SOCIAL, TEORICA Y  
 CRÍTICA  
**PLANOS:**  
 ZONA  
 PEDAGOGICA  
 CORTES Y  
 ELEVACIONES  
**ESCALA:**  
 Indicada

**JURADO:**  
 Presidente :  
 D.Sc. ELIE RAUL  
 CHARAJA LOZA.  
 Primer Miembro :  
 M.Sc. JORGE ADAN  
 VILLEGAS ABRILL.  
 Segundo Miembro :  
 Arq. ROSA MARIA TOVAR  
 VASQUEZ.  
 Director/Asesor :  
 Arq. KATHERINE F.  
 HARVEY RECHARTE.

**Nº DE LAMINA:**  
**23**

PROYECTO DE TÍTULO