

SALÓN DE USOS MULTIPLE . ELEVACIÓN LATERAL

Esc : 1 /100

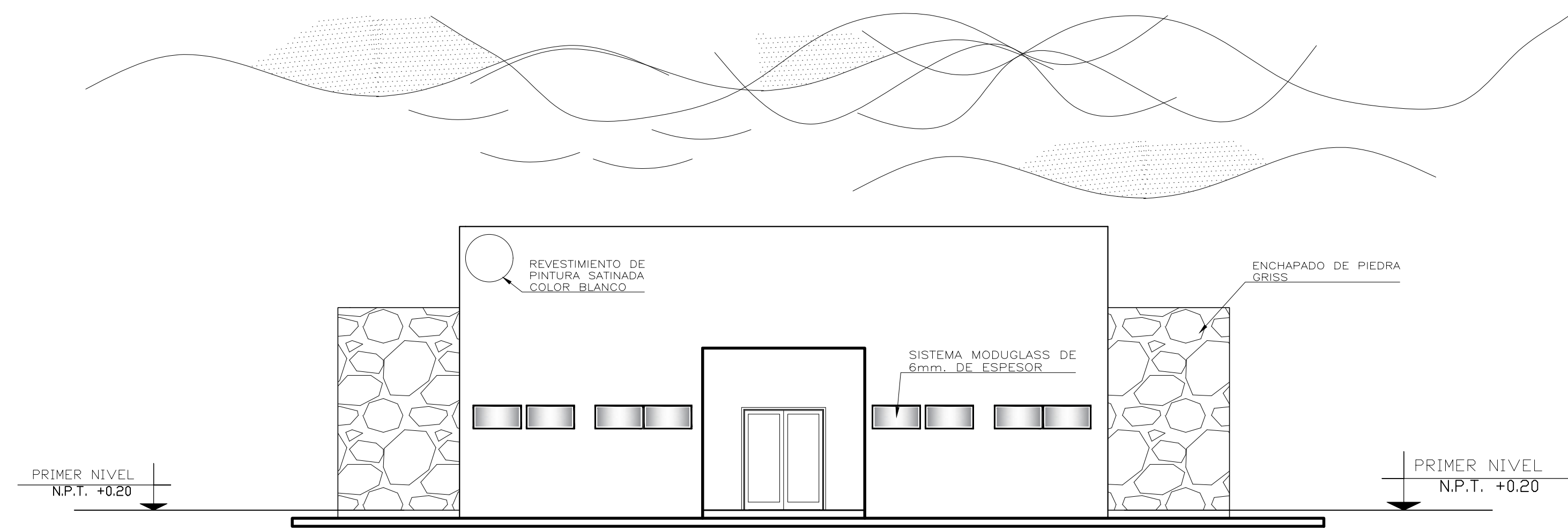

SALÓN DE USOS MULTIPLE . ELEVACIÓN FRONTAL

Esc : 1 /100

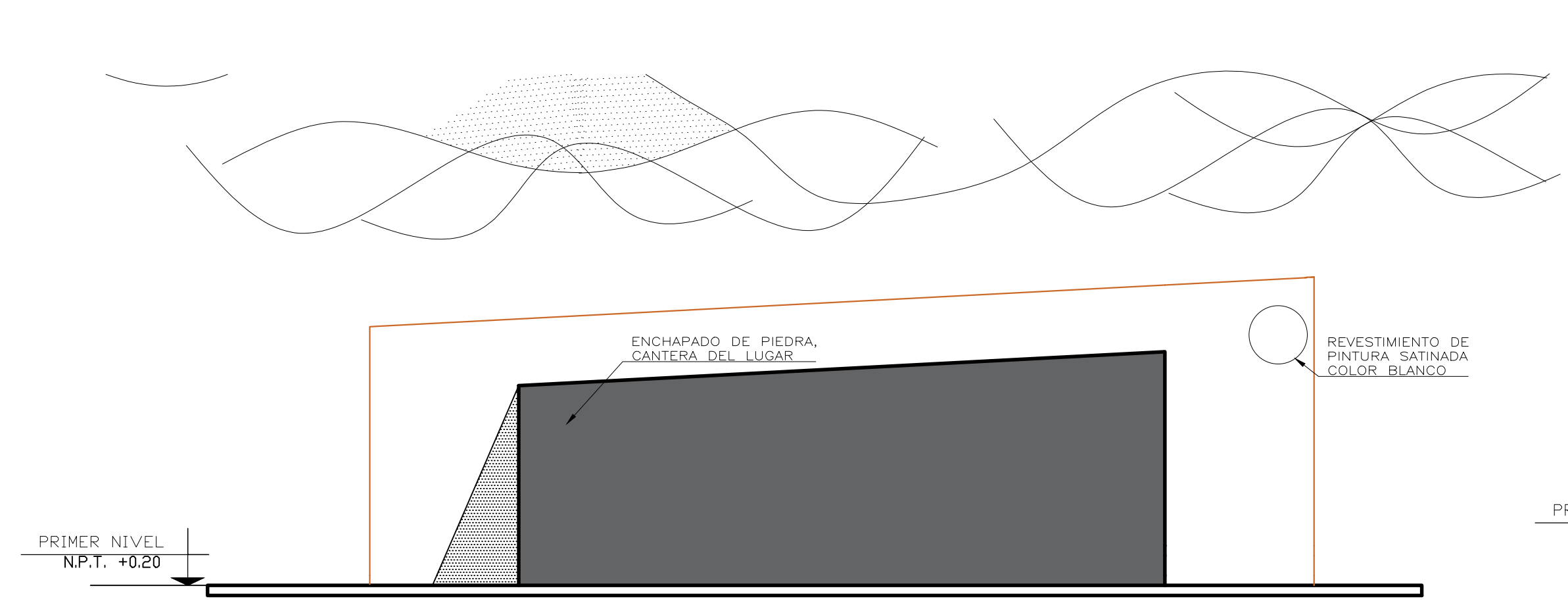

AUDITORIO - ELEVACIÓN LATERAL

Esc : 1 /100

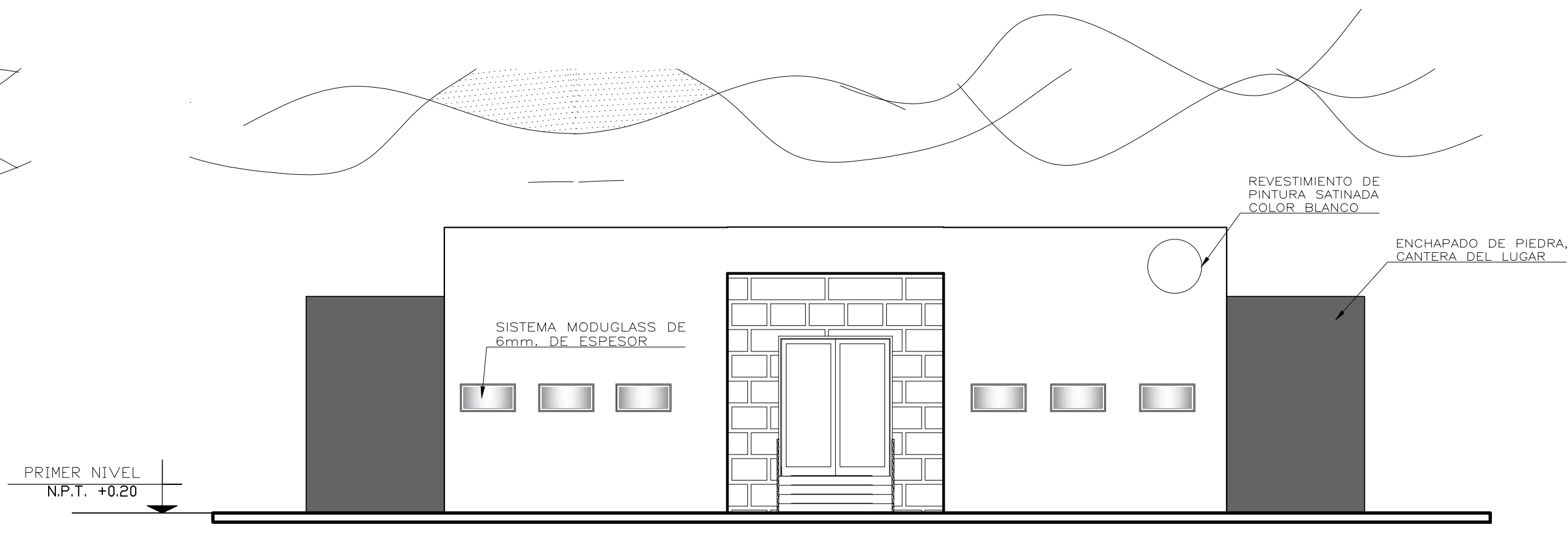

AUDITORIO - ELEVACIÓN FRONTAL

Esc : 1 /100

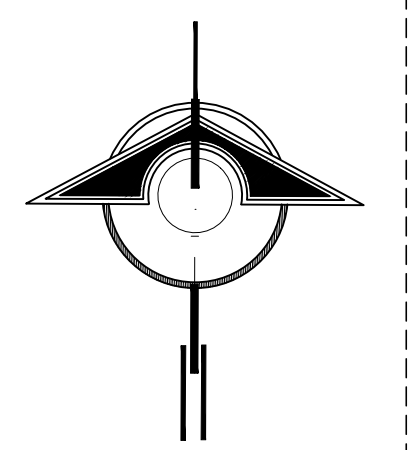

NORTE

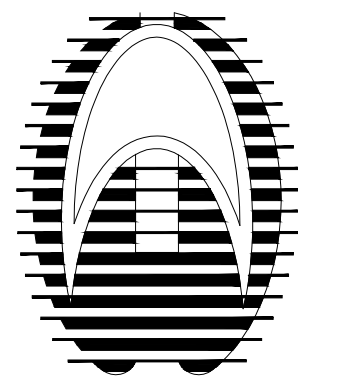

PROYECTO:
DISEÑO
 ARQUITECTÓNICO DE
 UN CENTRO HOLÍSTICO
 PARA EL DESARROLLO
 DE LA INTELIGENCIA
 EMOCIONAL, EN LA
 REGIÓN PUNO
BACHILLER:
 LESLIE SHAMIR CALIZAYA
 VALENCIA.

ESPECIALIDAD:
 -ARQUITECTURA
 SOCIAL, TEORICA Y
 CRÍTICA

PLANOS:
 SUM Y
 AUDITORIO
 ELEVACIONES

ESCALA:
 Indicada

JURADO:
 Presidente :
 D.Sc. ELIE RAUL
 CHARAJA LOZA.
 Primer Miembro :
 M.Sc. JORGE ADAN
 VILLEGAS ABRILL.
 Segundo Miembro :
 Arq. ROSA MARIA TOVAR
 VASQUEZ.
 Director/Asesor :
 Arq. KATHERINE F.
 HARVEY RECHARTE.

PROYECTO DE PREGRADO