

RESIDENCIAS - ELEVACIÓN LATERAL ESTE

Esc: 1 / 150

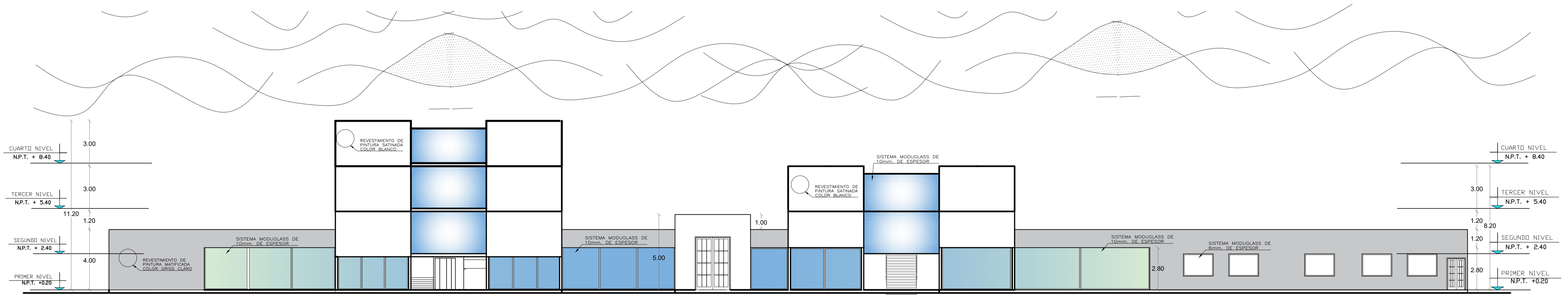

RESIDENCIAS - ELEVACIÓN PRINCIPAL NORTE

Esc: 1 / 150

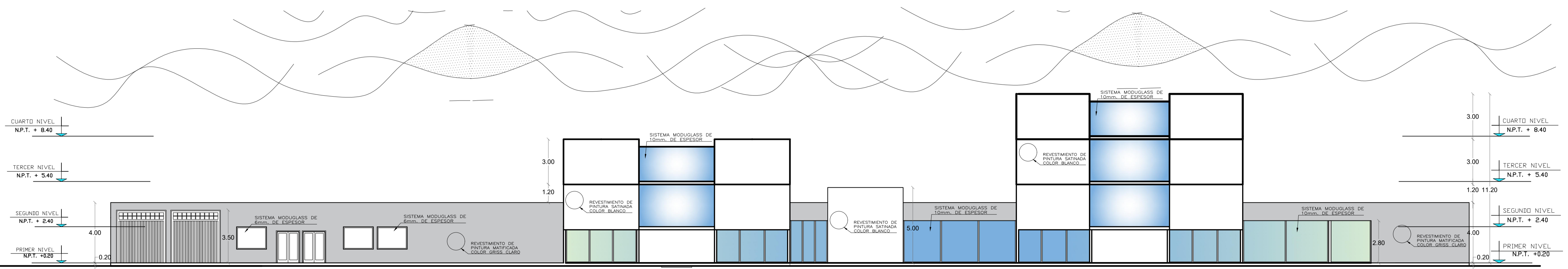

RESIDENCIAS - ELEVACIÓN POSTERIOR SUR

Esc: 1 / 150

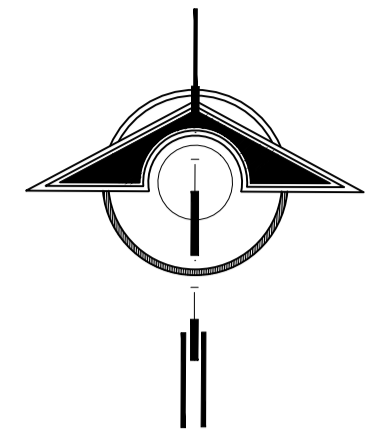

NORTE

EPAU

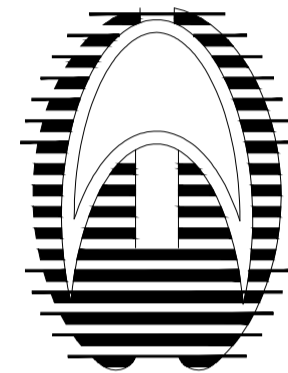

PROYECTO:

DISEÑO
ARQUITECTÓNICO DE
UN CENTRO HOLÍSTICO
PARA EL DESARROLLO
DE LA INTELIGENCIA
EMOCIONAL, EN LA
REGION PUNO

BACHILLER:

LESLE SHAMIR CALIZAYA
VALENCIA

ESPECIALIDAD:

ARQUITECTURA
SOCIAL, TEORICA Y
CRITICA

PLANOS:

COMEDOR Y
RESIDENCIAS
ELEVACIONES

ESCALA:

Indicada

JURADO:

Presidente :
D.Sc. ELIE RAUL
CHARAJA LOZA.

Primer Miembro :
M.Sc. JORGE ADAN
VILLEGAS ABRILL.

Segundo Miembro :
Arq. ROSA MARIA TOVAR
VASQUEZ.

Director/Asesor :
Arq. KATHERINE F.
HARVEY RECHARTE.

Nº DE LAMINA:

31

PROYECTO DE TITULACION