



UNIVERSIDAD NACIONAL DEL
ALTIPLANO PUNO

PROYECTO:
**PROYECTO CLÍNICA
AMERICANA**

ELABORADO POR:
ESPECIALISTA ARQUITECTURA

UBICACIÓN:
JULIACA, PUNO, PERÚ

ESPECIALIDAD:
ARQUITECTURA

PLANO:
**DISTRIBUCIÓN
ARQUITECTÓNICA**

FORMATO DE IMPRESIÓN:
A-1

N° LÁMINA:

A-01

FECHA:
JUNIO-2022

ESCALA:
VARIABLE

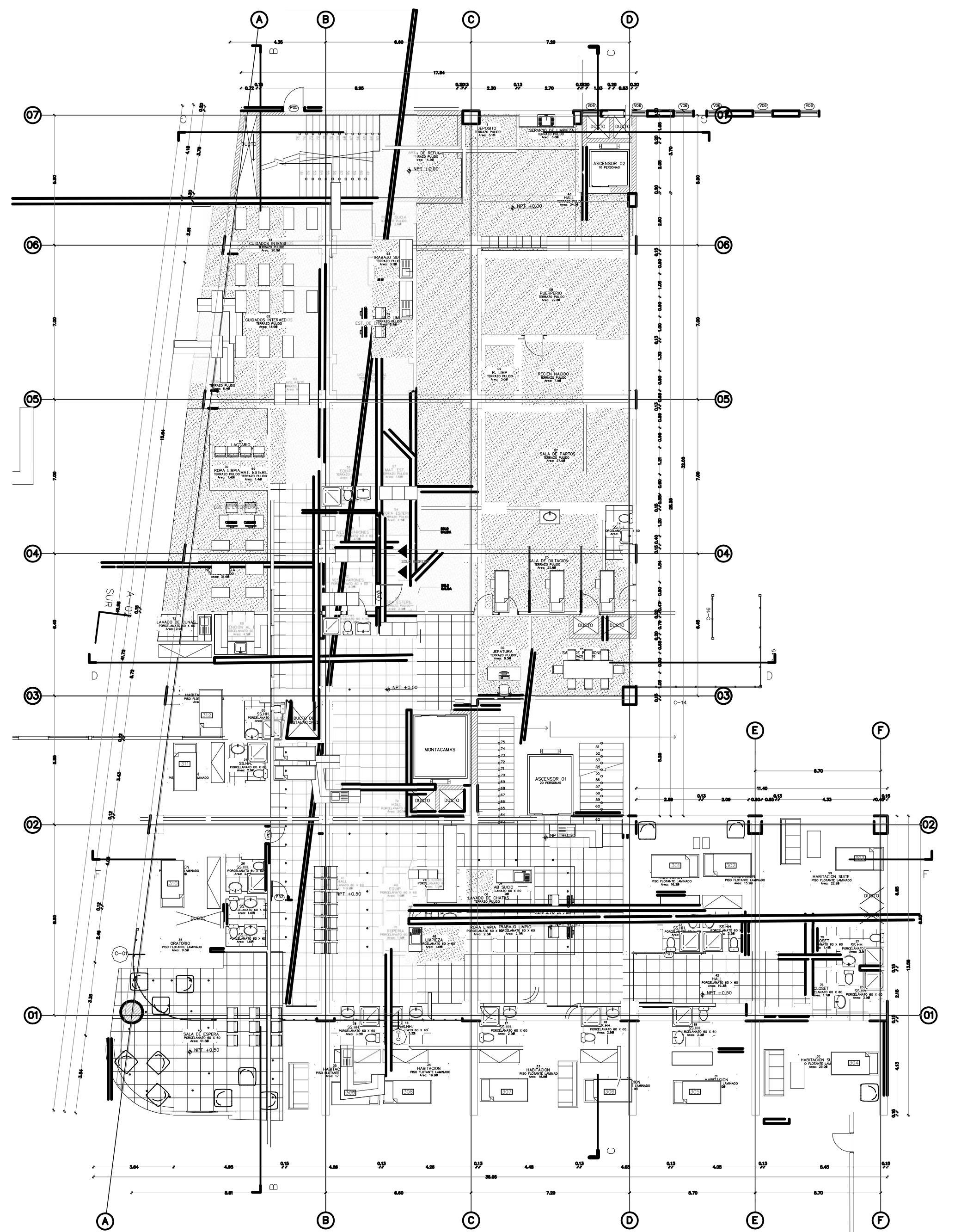
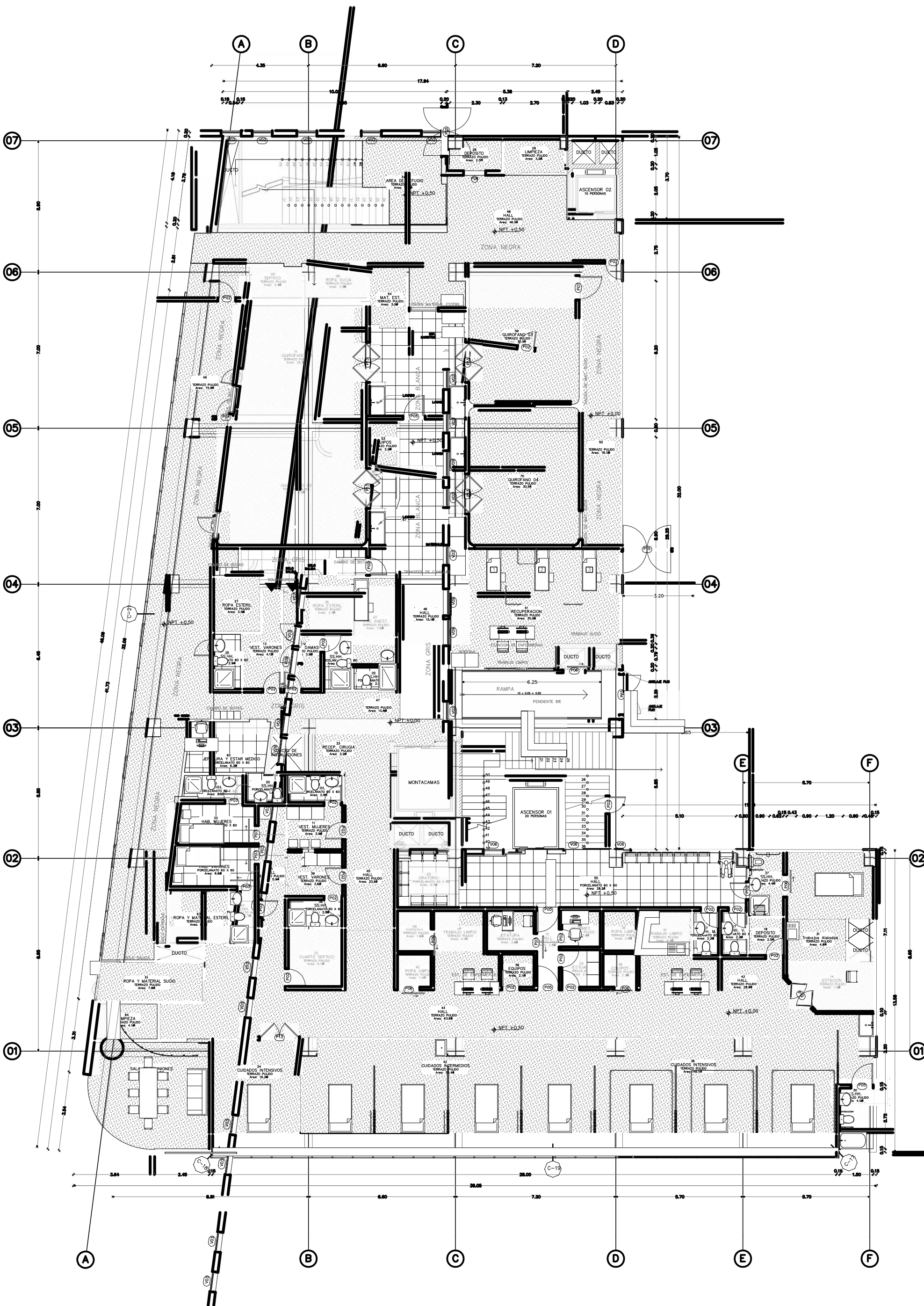
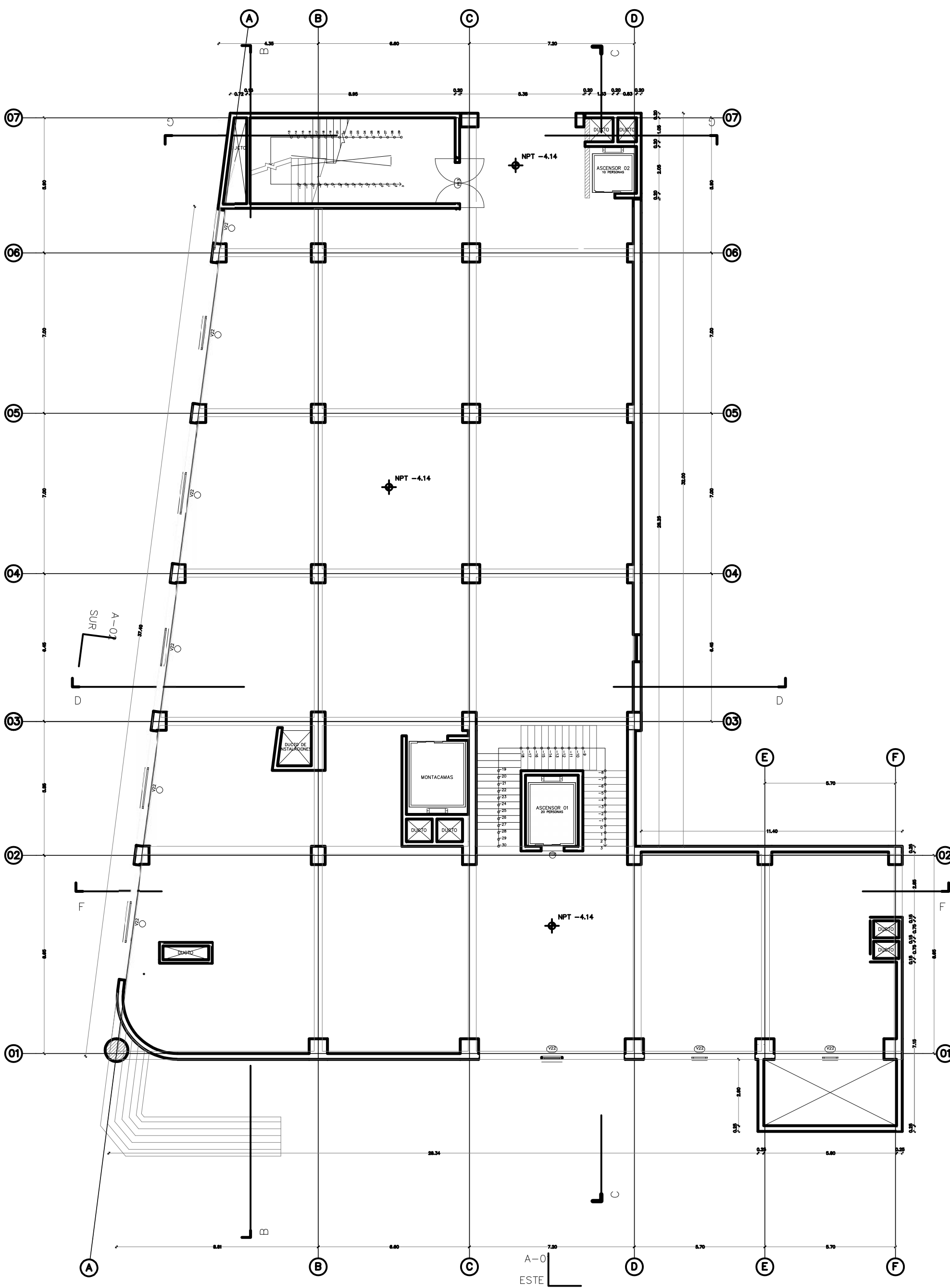



UNIVERSIDAD NACIONAL DEL
ALTIPLANO PUNO

PROYECTO:
**PROYECTO CLÍNICA
AMERICANA**

ELABORADO POR:
ESPECIALISTA ARQUITECTURA

UBICACIÓN:
JULIACA, PUNO, PERÚ

ESPECIALIDAD:
ARQUITECTURA

PLANO:
**DISTRIBUCIÓN
ARQUITECTÓNICA**

FORMATO DE IMPRESIÓN:
A-1

N° LÁMINA:

FECHA:
JUNIO-2022

A-02

SCALA:
VARIABLE

