

E. P. ARQUITECTURA Y URBANISMO

PROYECTO: JARDIN MATERNAL DE 0-3 AÑOS - SECTOR LLAVINI

PLANO: PERIMÉTRICO - UBICACIÓN - LOCALIZACIÓN

TESISTA: GABY ESMERALDA AGUILAR APAZA

DIRECTOR: ARQ. ELEODORO HUICHI ATAMARI

DIRECCION: HABILITACION URBANA LLAVINI (VILLA FLORIDA)

OPTO: PUNO

PROVI: PUNO

DISTR: PUNO

FECHA: ABR 2019

ESCALA: INDICADA

LAMINA:

U-01

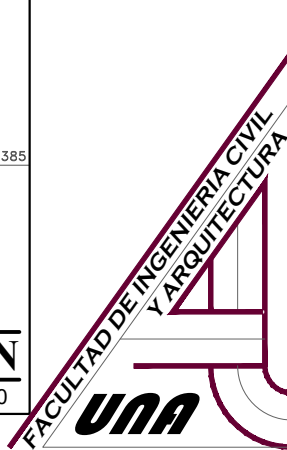

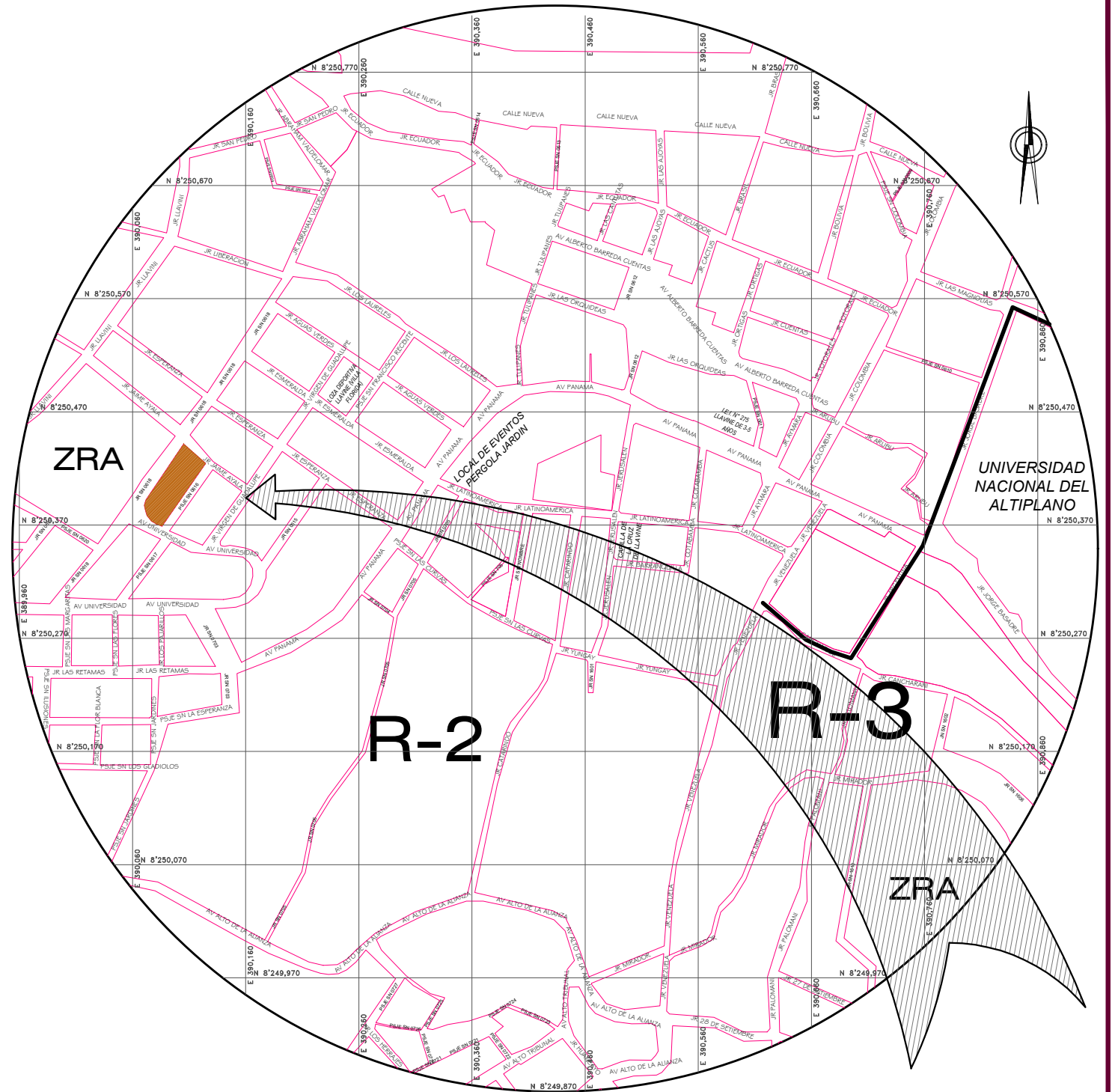
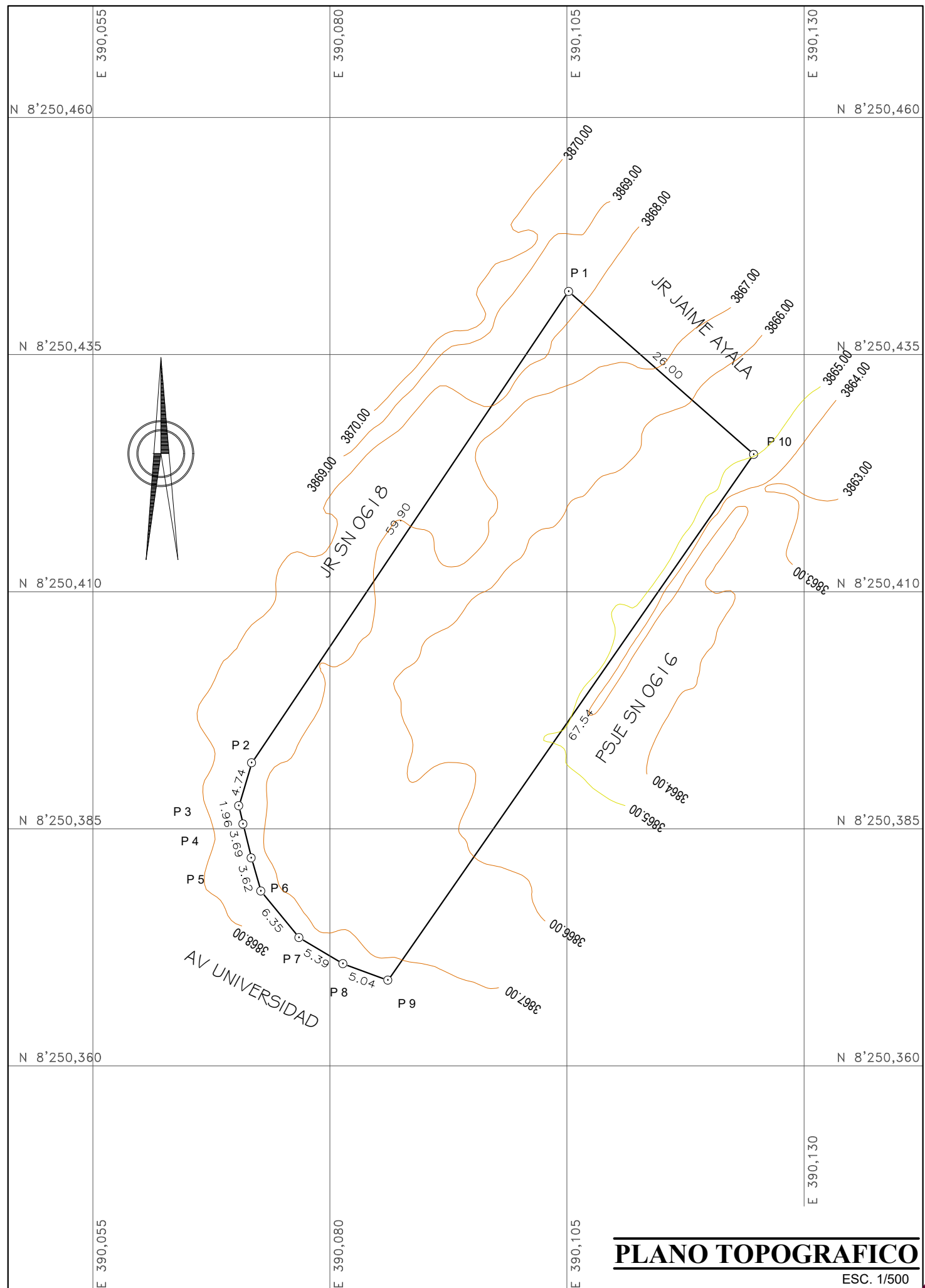

E. P. ARQUITECTURA Y URBANISMO

PROYECTO: **JARDIN MATERNAL DE 0-3 AÑOS - SECTOR LLAVINI**

PLANO: **TOPOGRAFICO - LOCALIZACION**

TESISTA: **GABY ESMERALDA AGUILAR APAZA**

DIRECTOR: **ARQ. ELEODORO HUICHI ATAMARI**

DIRECCION: **HABILITACION URBANA LLAVINI (VILLA FLORIDA)**

DPTO: **PUNO**

PROVI: **PUNO**

DISTR: **PUNO**

FECHA: **ABR 2019**

ESCALA: **INDICADA**

LAMINA: **P-01**

UNA FACULTAD DE INGENIERIA CIVIL Y ARQUITECTURA

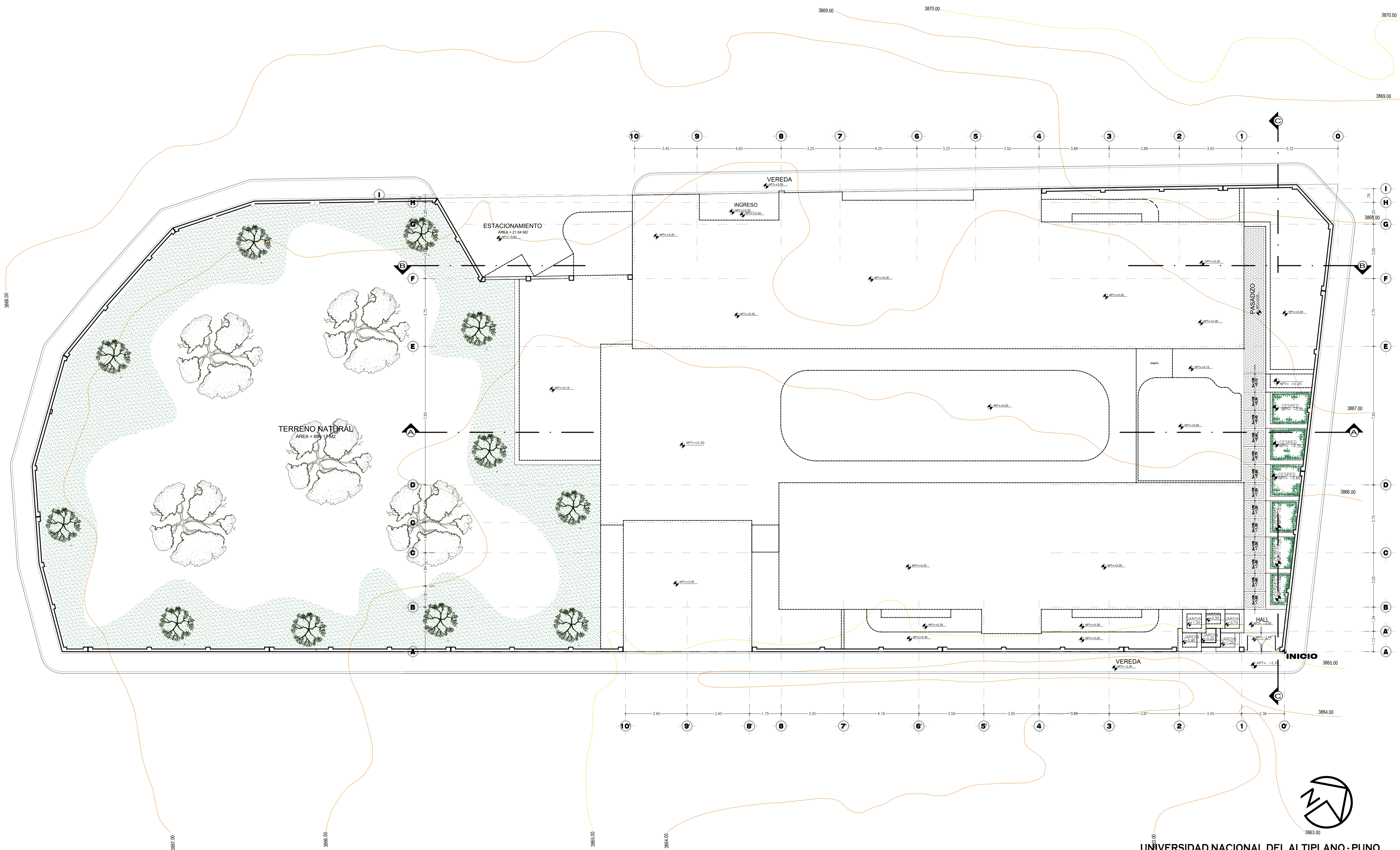

UNIVERSIDAD NACIONAL DEL ALTIPLANO - PUNO
 FACULTAD DE INGENIERIA CIVIL Y ARQUITECTURA
 E. P. ARQUITECTURA Y URBANISMO
CUNA DE 0-2 AÑOS - SECTOR LLAVINI

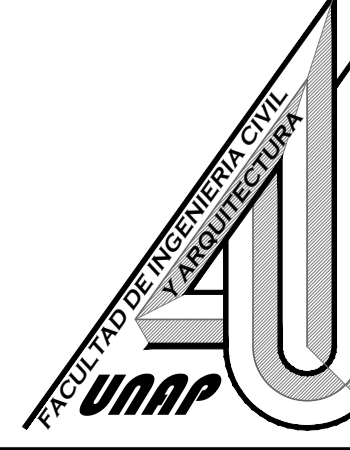

PROYECTO	PUNO	LABOR	
PLANO	NIVELES DE PISO - PRIMER NIVEL	PROY.	PUNO
RESEÑA	GABY ESMERALDA AGUILAR APAZA	DISEÑ.	PUNO
DIRECCION	ARQ. ELEODORO HUICHI ATAMARI	FECHA	ABR 2019
DESCRIPCION	HABILITACION URBANA LLAVINE (VILLA FLORIDA)	ESCALA	1/100

AG-1

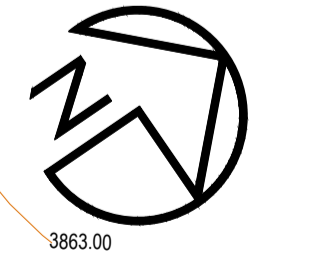

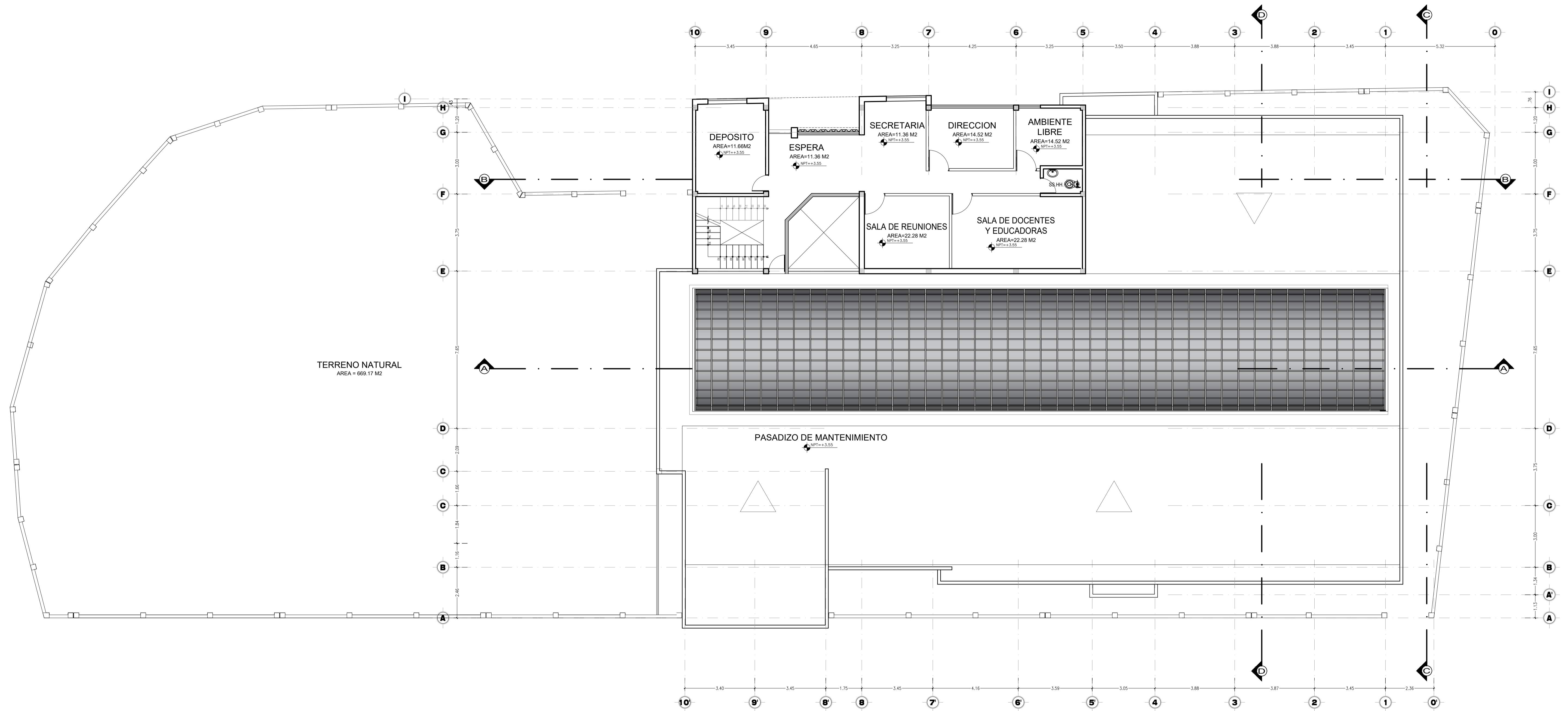

DISTRIBUCIÓN GENERAL - SEGUNDO NIVEL

ESC. 1/100

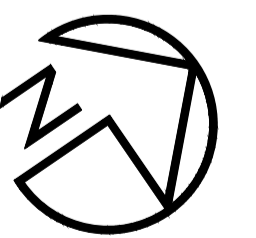

UNIVERSIDAD NACIONAL DEL ALTIPLANO - PUNO
 FACULTAD DE INGENIERIA CIVIL Y ARQUITECTURA
 E. P. ARQUITECTURA Y URBANISMO
CUNA DE 0-2 AÑOS - SECTOR LLAVINI

PROYECTO: DISTRIBUCION GENERAL - SEGUNDO NIVEL
 TITULO: GABY ESMERALDA AGUILAR APAZA
 DIRECTOR: ARQ. ELEODORO HUICHI ATAMARI
 UBICACION: HABILITACION URBANA LLAVINE (VILLA FLORIDA)

OPDO: PUNO
 PROV: PUNO
 DISTR: PUNO
 FECHA: ABR 2019
 ESCALA: 1/100

AG-3

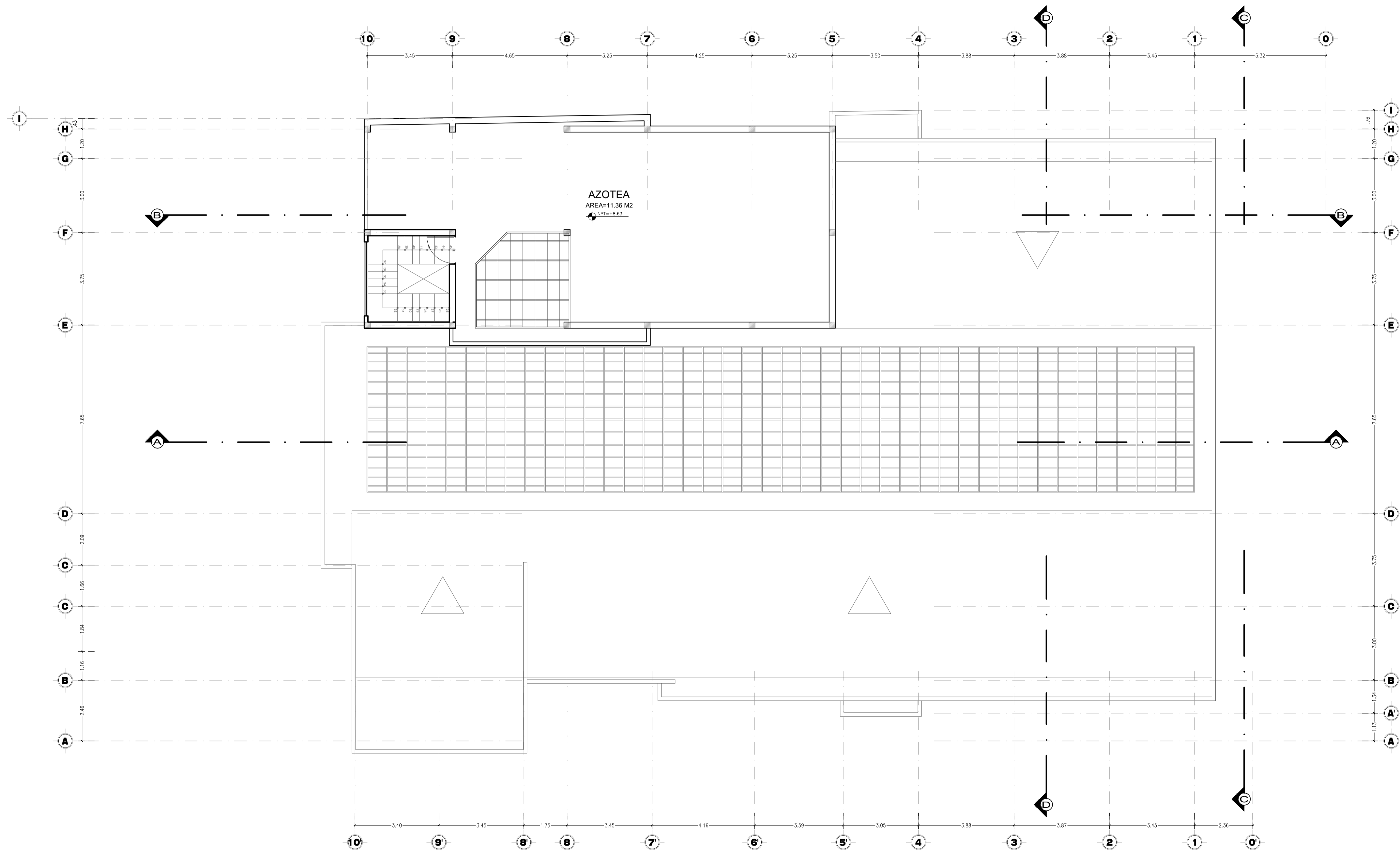

DISTRIBUCIÓN GENERAL - TERCER NIVEL
ESC. 1/100

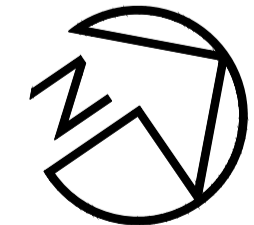

UNIVERSIDAD NACIONAL DEL ALTIPLANO - PUNO
FACULTAD DE INGENIERIA CIVIL Y ARQUITECTURA
E. P. ARQUITECTURA Y URBANISMO

PROYECTO: CUNA DE 0-2 AÑOS - SECTOR LLAVINI

PLANO	DISTRIBUCION GENERAL - TERCER NIVEL	DPTO	PUNO	LABORA
TESISTA	GABY ESMERALDA AGUILAR APAZA	PROVI	PUNO	
DIRECTOR	ARQ. ELEODORO HUICHI ATAMARI	DESTR	PUNO	
PROYECTOR	HABILITACION URBANA LLAVINE (VILLA FLORIDA)	FECHA	ABR 2019	
		ESCALA	1/100	

AG-4

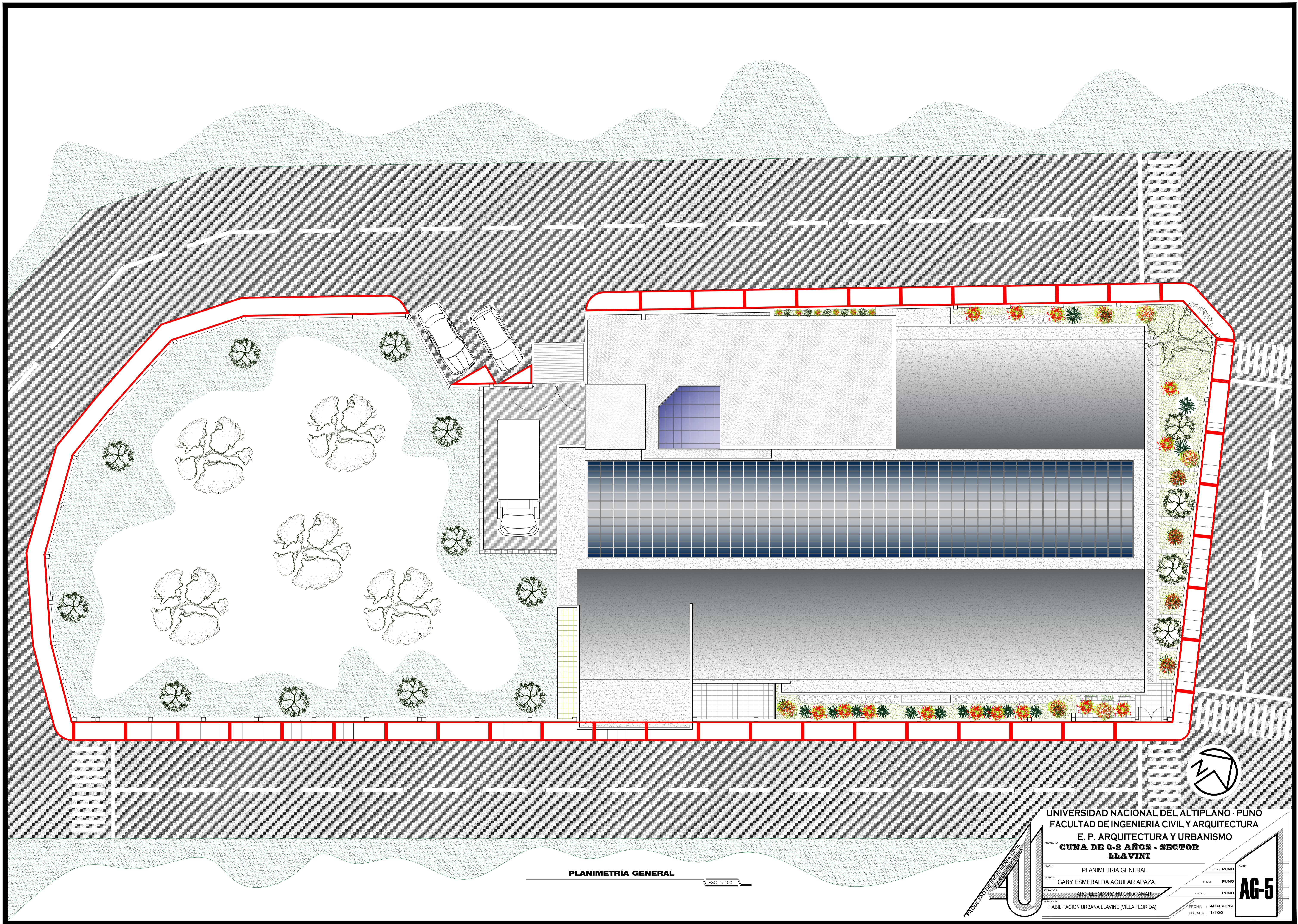

PLANIMETRÍA GENERAL

ESC. 1/100

UNIVERSIDAD NACIONAL DEL ALTIPLANO - PUNO
 FACULTAD DE INGENIERIA CIVIL Y ARQUITECTURA
 E. P. ARQUITECTURA Y URBANISMO
CUNA DE 0-2 AÑOS - SECTOR LLAVINI

PROYECTO	PLANIMETRIA GENERAL	OPDO	PUNO
TESISTA	GABY ESMERALDA AGUILAR APAZA	PROVI	PUNO
DIRECTOR	ARQ. ELEODORO HUICHI ATAMARI	DEPTO	PUNO
FECHA	ABR 2019	ESCALA	1/100

FACULTAD DE INGENIERIA CIVIL Y ARQUITECTURA

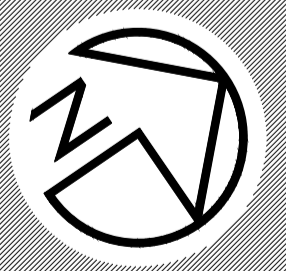

AG-5

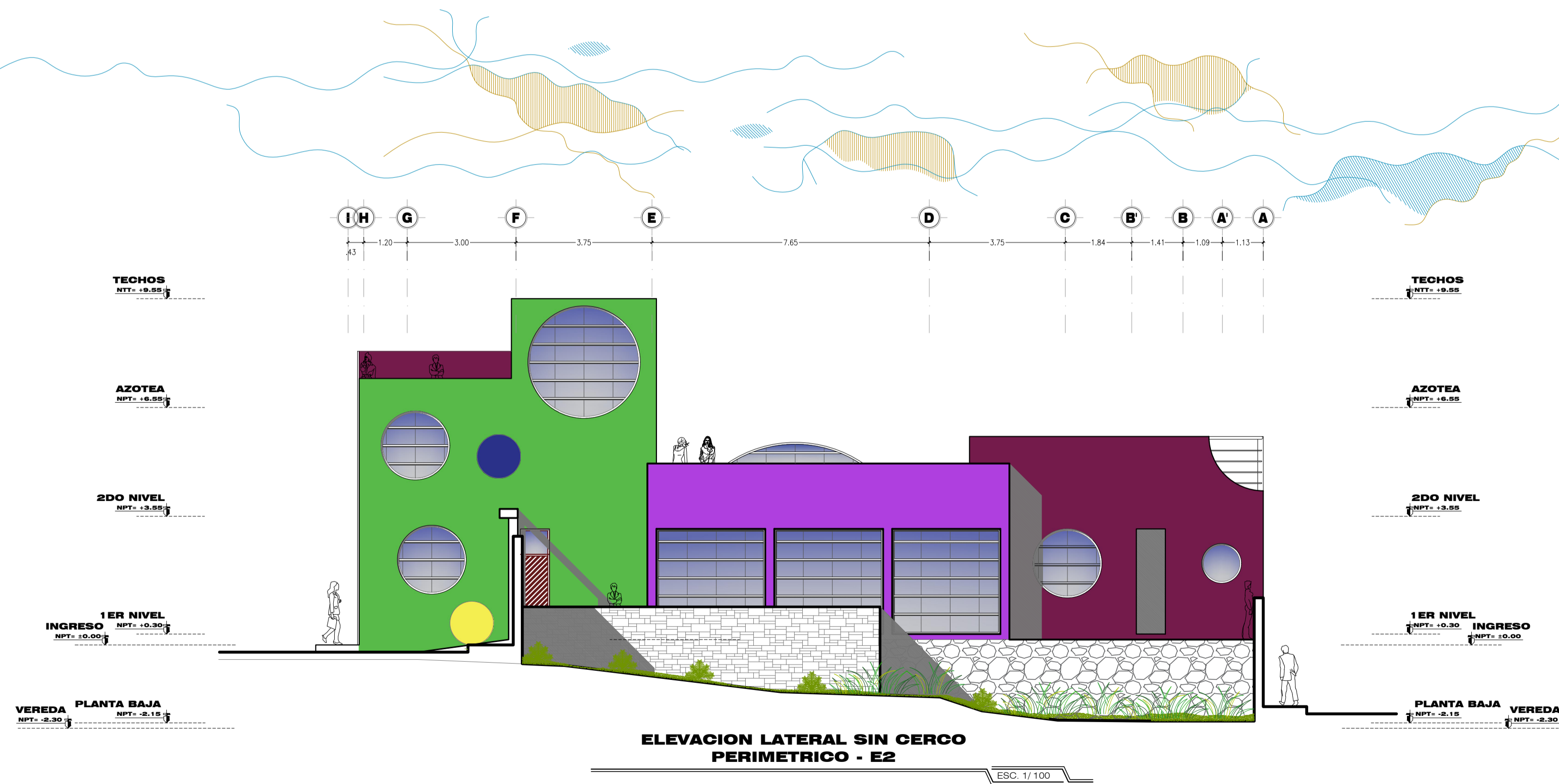
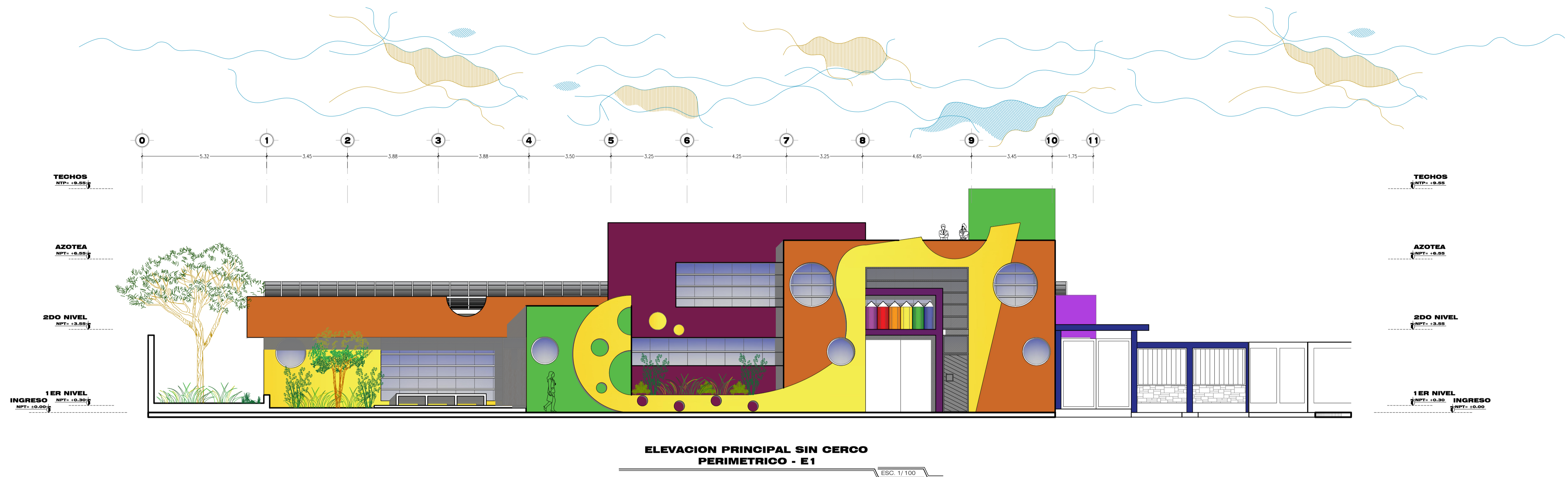

UNIVERSIDAD NACIONAL DEL ALTIPLANO - PUNO
FACULTAD DE INGENIERIA CIVIL Y ARQUITECTURA
E. P. ARQUITECTURA Y URBANISMO
CUNA DE 0-2 AÑOS - SECTOR LLAVINI

PROYECTO: ELEVACIONES E1 Y E2 SIN CERCO PERIMETRICO
TESISTA: GABY ESMERALDA AGUILAR APAZA
DIRECCION: ARQ. ELEODORO HUICHI ATAMARI
PROYECTO: HABILITACION URBANA LLAVINI (VILLA FLORIDA)

OPD: PUNO
PROV: PUNO
DISTR: PUNO
FECHA: ABR 2019
ESCALA: 1/100

AG-6

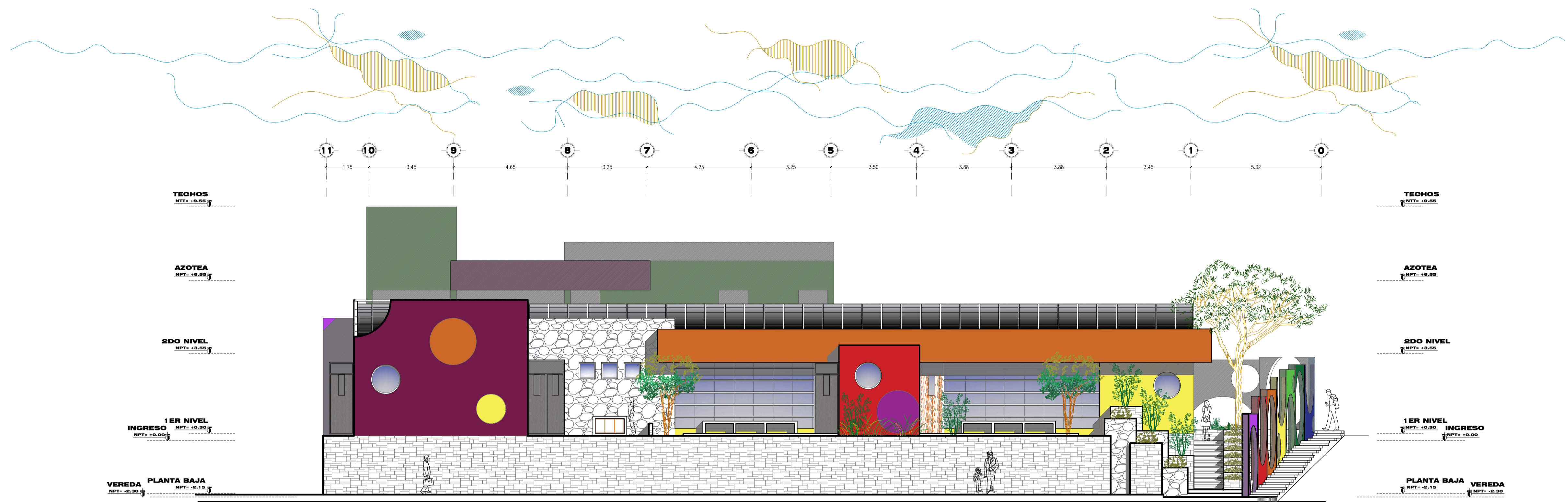

ELEVACION POSTERIOR SIN CERCO PERIMETRICO - E3

ESC. 1/100

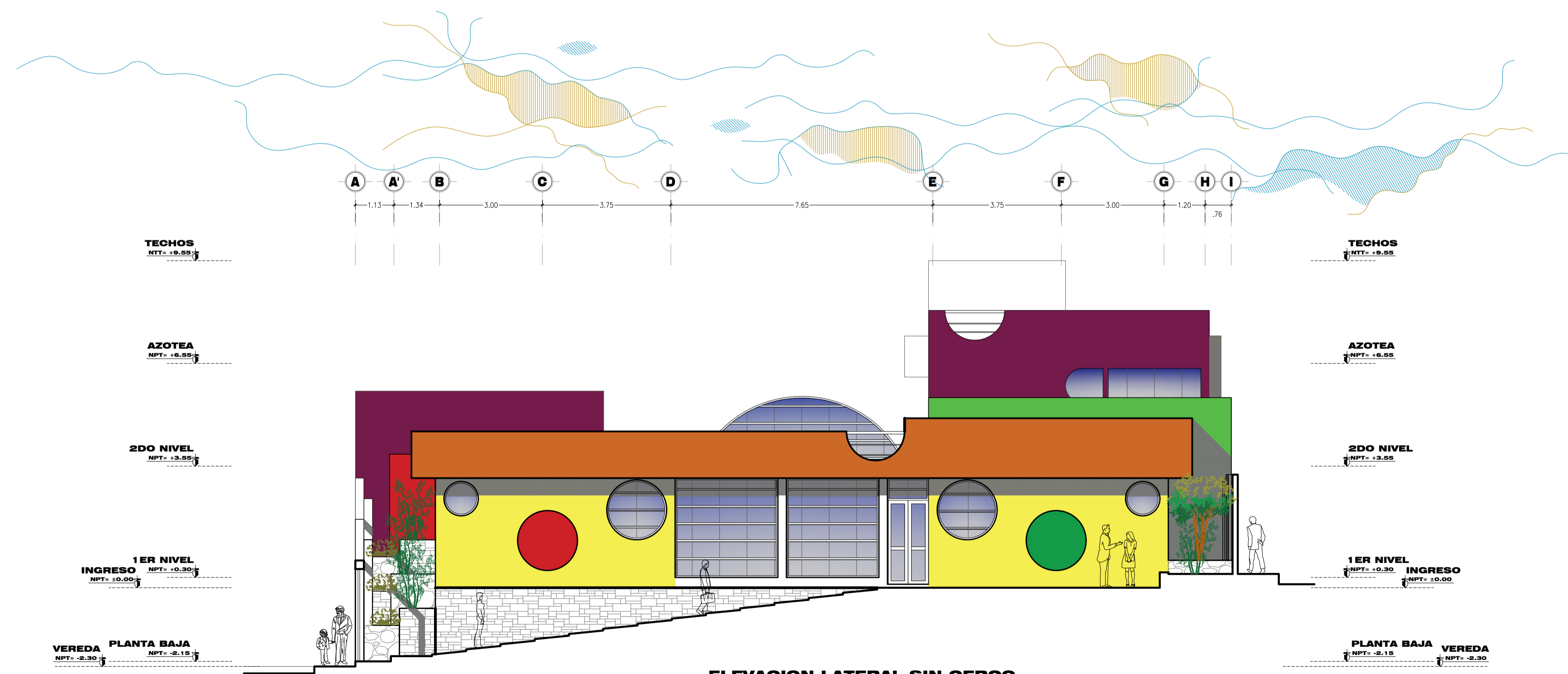

ELEVACION LATERAL SIN CERCO PERIMETRICO- E4

ESC. 1/100

UNIVERSIDAD NACIONAL DEL ALTIPLANO - PUNO
 FACULTAD DE INGENIERIA CIVIL Y ARQUITECTURA
 E. P. ARQUITECTURA Y URBANISMO
CUNA DE 0-2 AÑOS - SECTOR LLAVINI

PROYECTO: ELEVACIONES E3 Y E4 SIN CERCO PERIMETRICO
 TITULO: GABY ESMERALDA AGUILAR APAZA
 DISEÑO: ARQ. ELEODORO HUICHI ATAMARI
 UBICACION: HABILITACION URBANA LLAVINI (VILLA FLORIDA)

OPD: PUNO
 PROV: PUNO
 DISTR: PUNO
 FECHA: ABR 2019
 ESCALA: 1/100

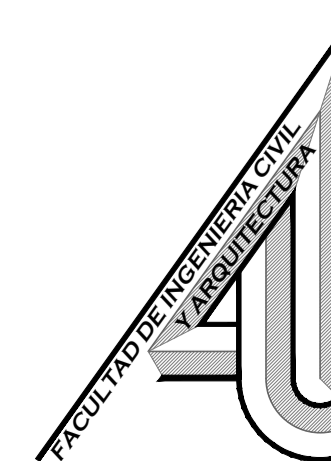

AG-7

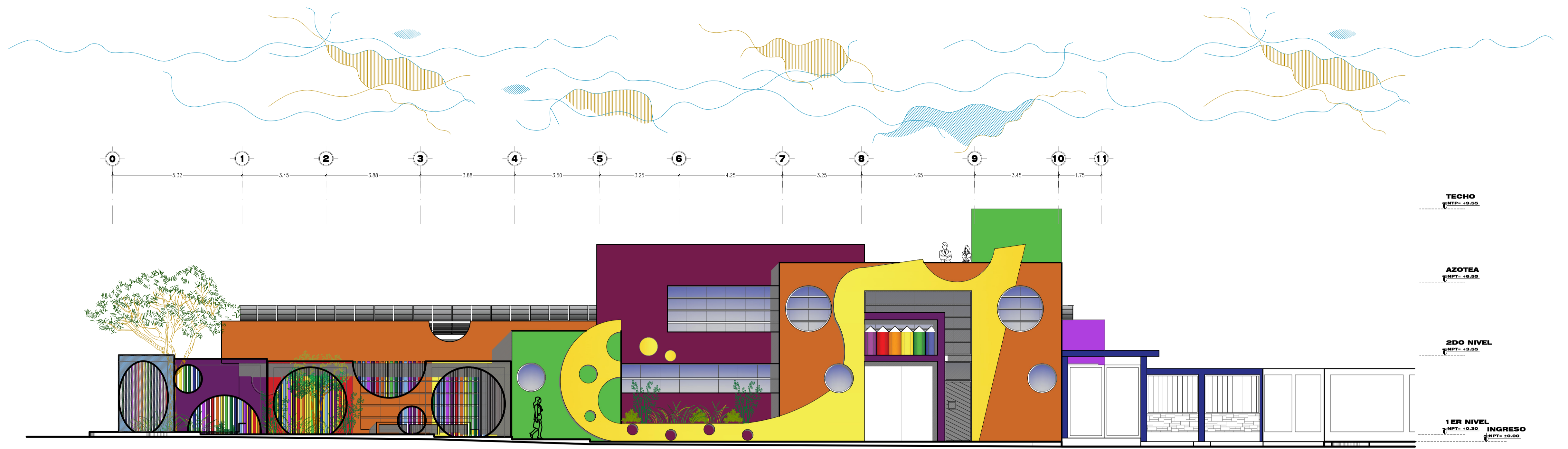

ELEVACION PRINCIPAL CON CERCO PERIMETRICO - E1

ESC. 1/100

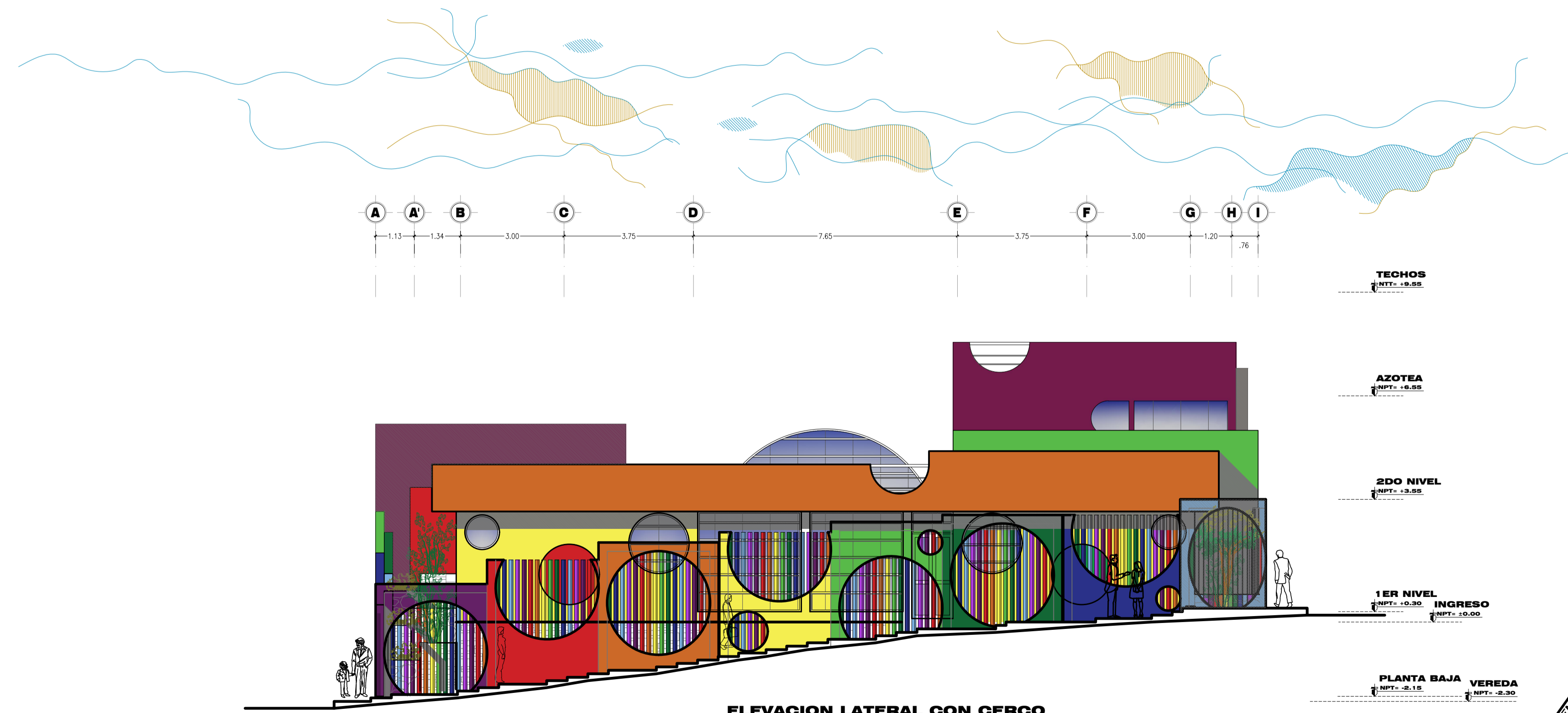

ELEVACION LATERAL CON CERCO PERIMETRICO- E4

ESC. 1/100

UNIVERSIDAD NACIONAL DEL ALTIPLANO - PUNO
 FACULTAD DE INGENIERIA CIVIL Y ARQUITECTURA
 E. P. ARQUITECTURA Y URBANISMO
CUNA DE 0-2 AÑOS - SECTOR LLAVINI

PROYECTO: ELEVACIONES E1 Y E4 CON CERCO PERIMETRICO
 TITULO: GABY ESMERALDA AGUILAR APAZA
 DIRECTOR: ARQ. ELEODORO HUICHI ATAMARI
 UBICACION: HABILITACION URBANA LLAVINI (VILLA FLORIDA)

OPDO: PUNO
 PROV: PUNO
 DISTR: PUNO
 FECHA: ABR 2019
 ESCALA: 1/100

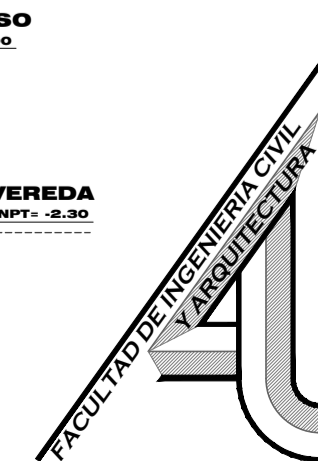

AG-8

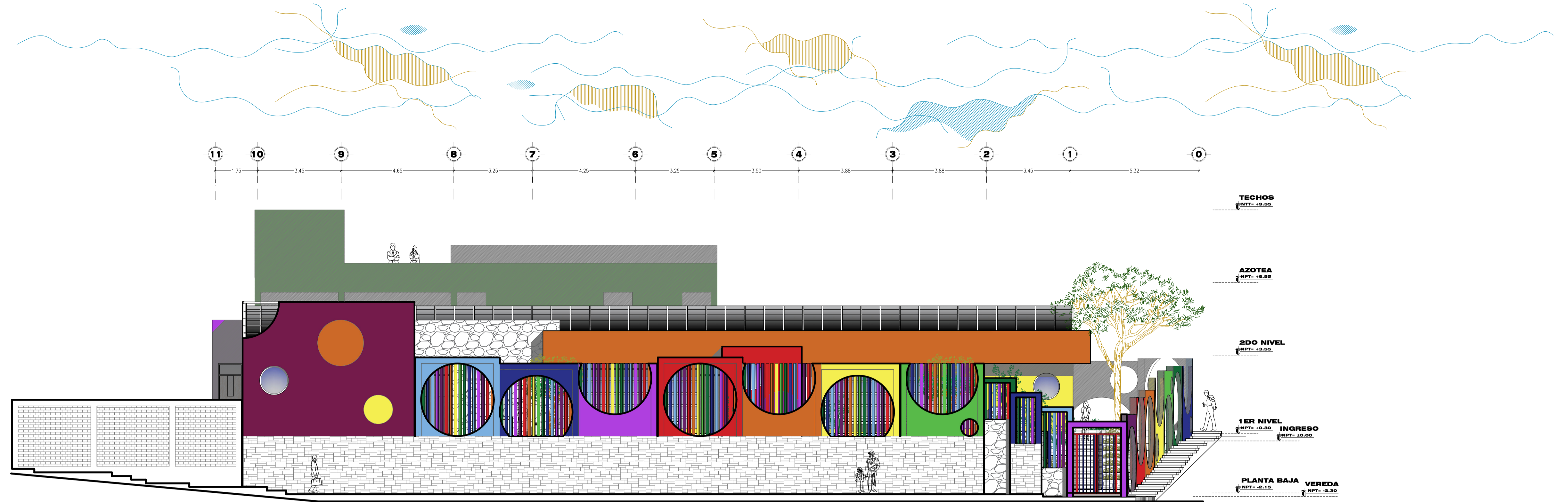

ELEVACION POSTERIOR CON CERCO PERIMETRICO - E3

ESC. 1/100

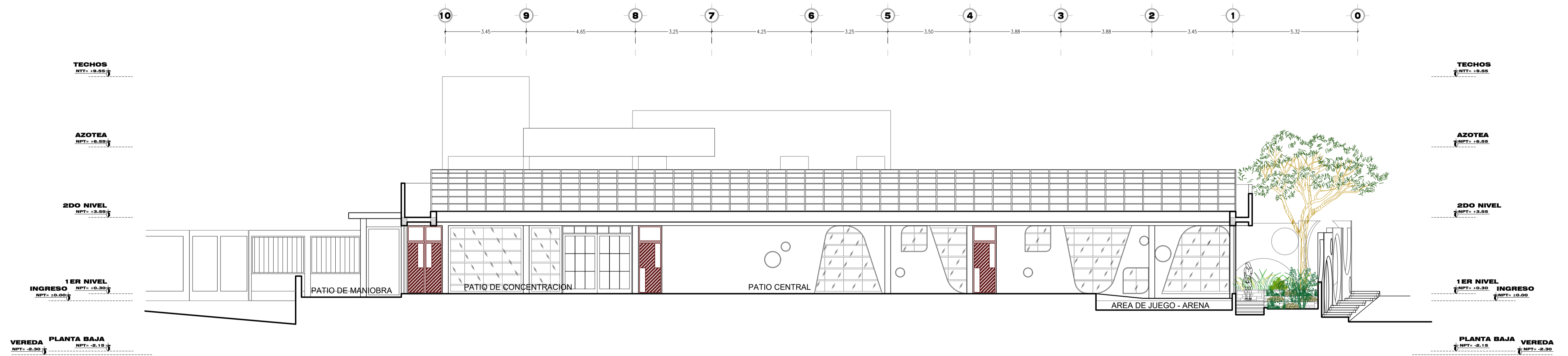

CORTE LONGITUDINAL A - A

ESC. 1/100

UNIVERSIDAD NACIONAL DEL ALTIPLANO - PUNO
 FACULTAD DE INGENIERIA CIVIL Y ARQUITECTURA
 E. P. ARQUITECTURA Y URBANISMO
CUNA DE 0-2 AÑOS - SECTOR LLAVINI

PROYECTO: ELEVACION E3 CERCO PERIM. Y CORTE LONG. A - A
 REGISTRO: GABY ESMERALDA AGUILAR APAZA
 DISEÑO: ARQ. ELEODORO HUICHI ATAMARI
 OBSERVACION: HABILITACION URBANA LLAVINI (VILLA FLORIDA)

OPRO: PUNO
 PROVI: PUNO
 DISTR: PUNO
 FECHA: ABR 2019
 ESCALA: 1/100

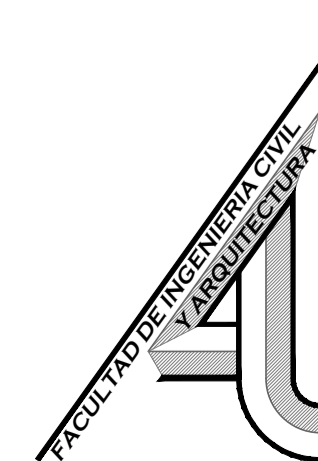

AG-9

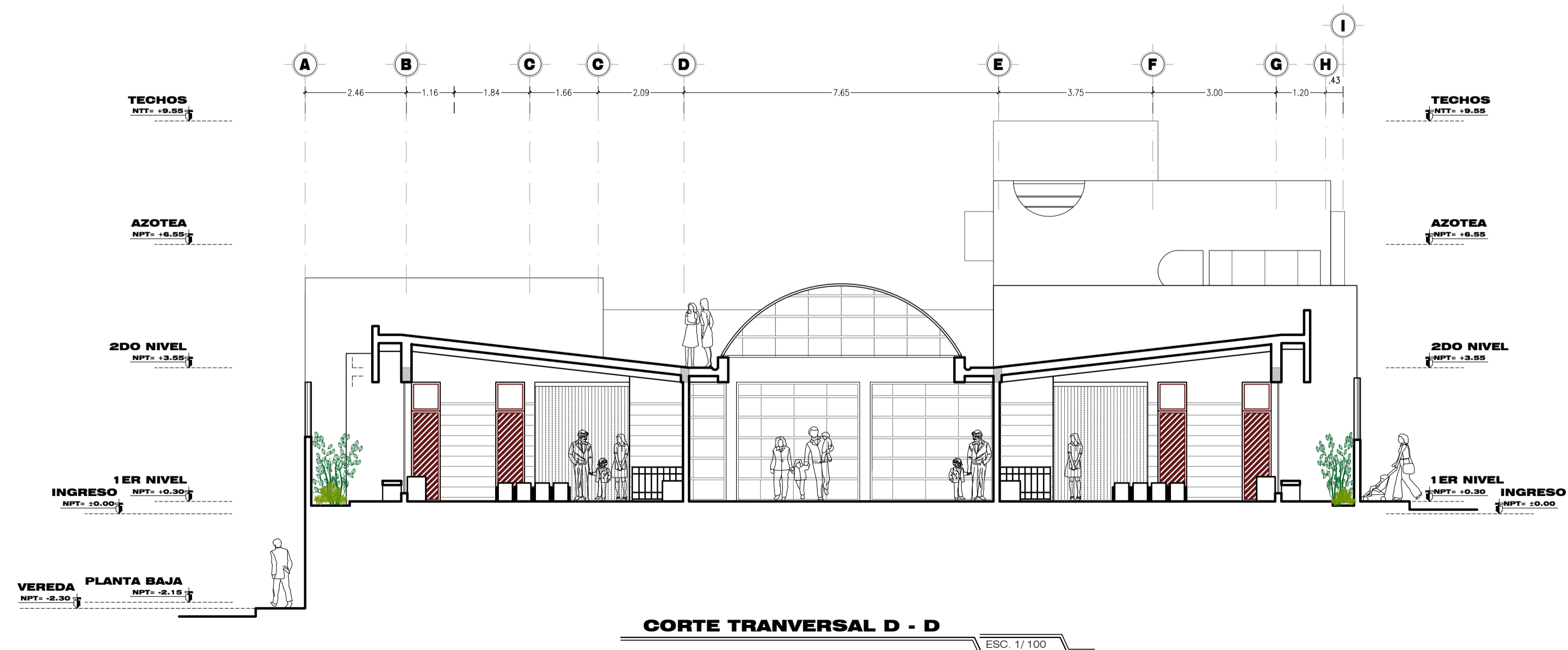
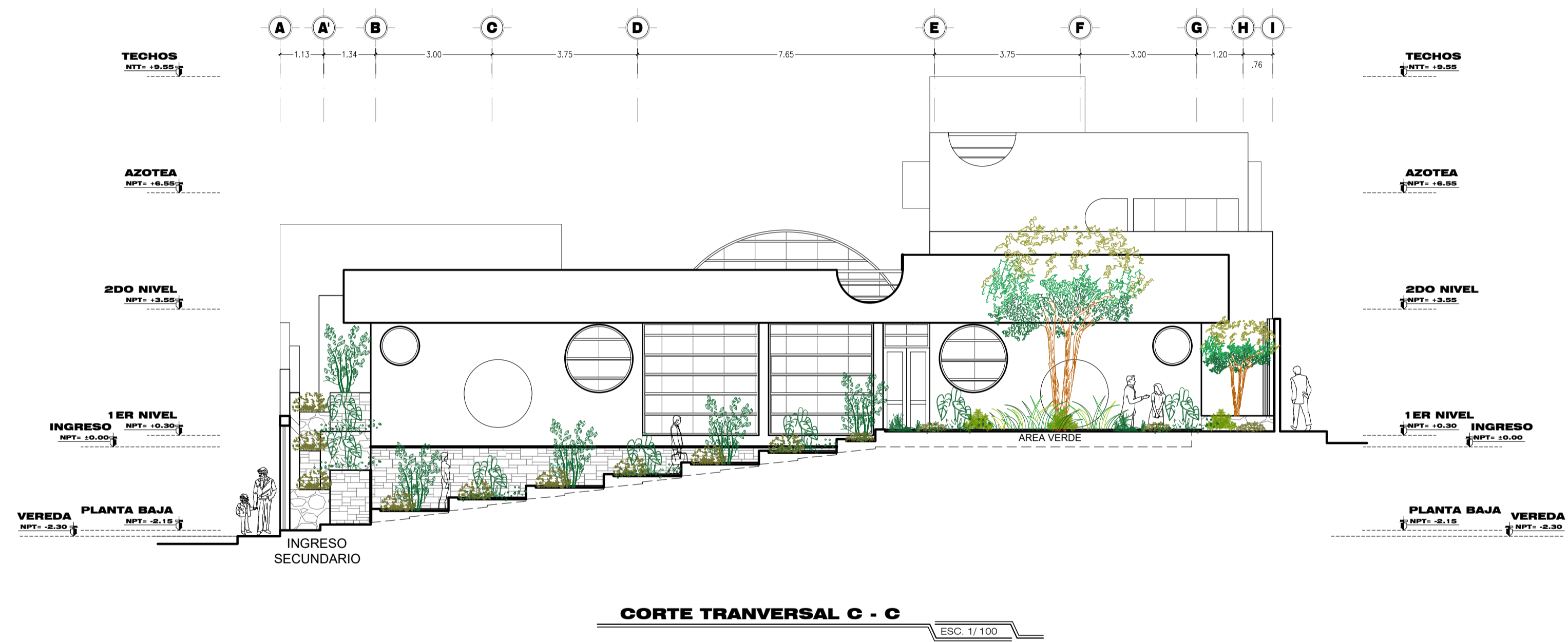
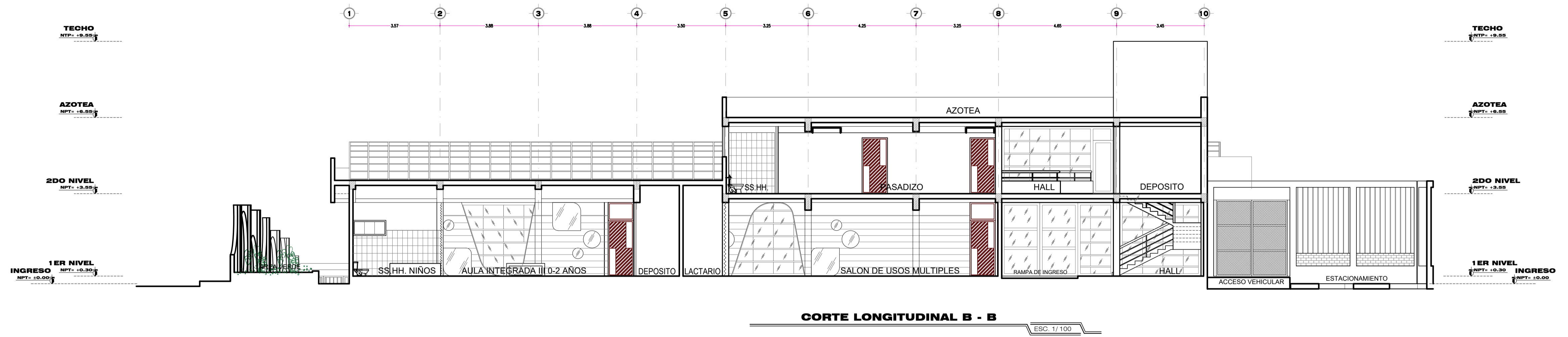

UNIVERSIDAD NACIONAL DEL ALTIPLANO - PUNO
FACULTAD DE INGENIERIA CIVIL Y ARQUITECTURA
E. P. ARQUITECTURA Y URBANISMO
CUNA DE 0-2 AÑOS - SECTOR LLAVINI

PROYECTO: CORTES GENERALES B - B, C - C Y D - D
TESISTA: GABY ESMERALDA AGUILAR APAZA
DIRECCION: ARQ. ELEODORO HUICHU ATAMARI
PROYECTO: HABILITACION URBANA LLAVINI (VILLA FLORIDA)

OPD: PUNO
PROV: PUNO
DISTR: PUNO
FECHA: ABR 2019
ESCALA: 1/100

AG-10

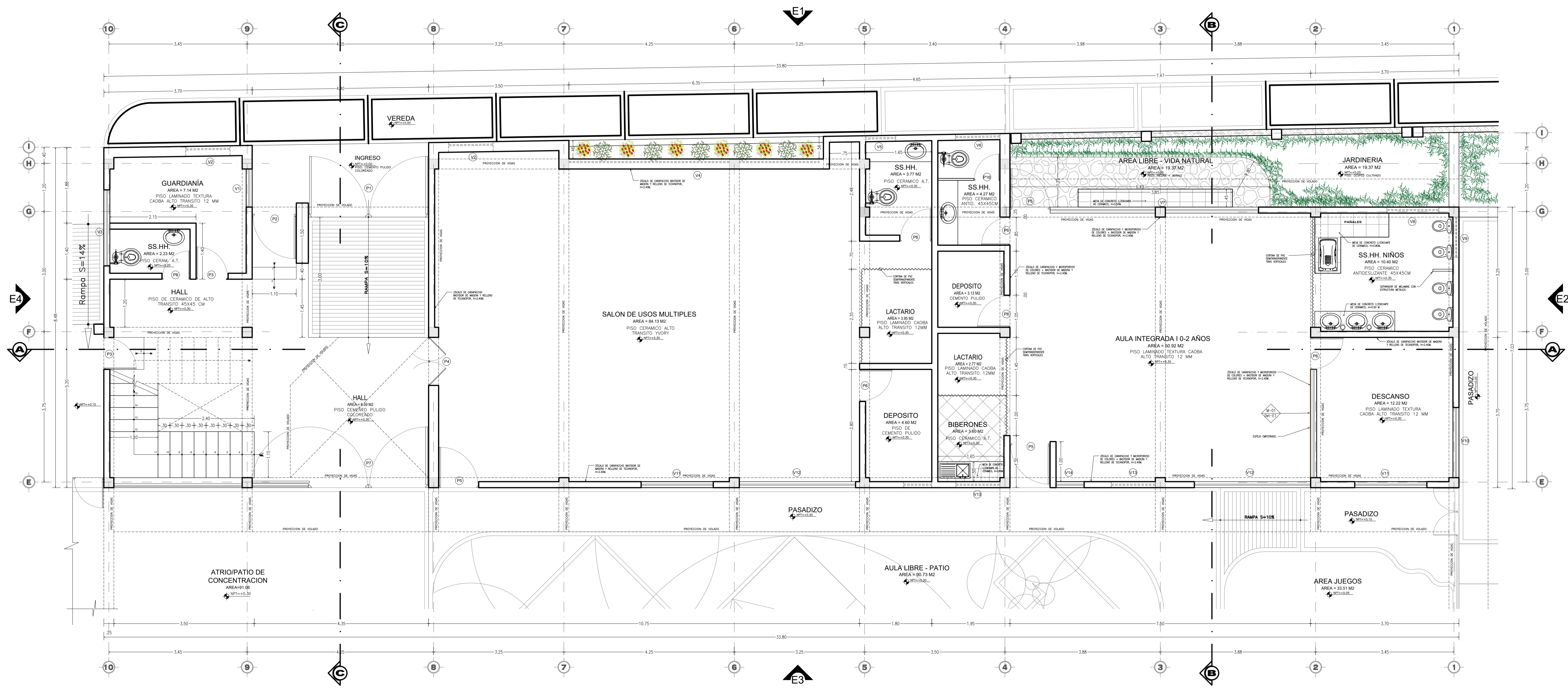

DISTRIBUCIÓN PRIMER NIVEL - BLOQUE I
ESC. 1/50

CUADRO DE VANOS - PUERTAS

Tipo	Nro.	Ancho	Altura	Alfeizar	Descripcion
P-01	01	3.00	3.30	--	Metal madera c/diseño infantil
P-02	01	1.10	3.30	--	Carpinteria metalica c/tragaluz
P-03	02	0.80	3.05	--	Madera tablero rebajado
P-04	01	1.20	2.85	--	Carp. metalica + vidrio 6mm
P-05	02	1.00	2.85	--	Madera tablero rebajado c/visor
P-06	05	0.80	2.85	--	Contraplacada triplay 4mm + visor
P-07	01	3.00	3.00	--	Carp. metalica + vidrio 6mm
P-08	01	0.70	2.85	--	Contraplacada triplay 4mm.
P-16	03	0.65	1.80	--	Melamine + est. aluminio

CUADRO DE VANOS - VENTANAS

Tipo	Nro.	Ancho	Altura	Alfeizar	Observaciones
V-01	01	0.95	1.00	1.20	Vidrio gris de 6 mm con sistema
V-02	02	Ø =	1.20	2.00	Vidrio gris de 6 mm con sistema
V-03	01	Ø =	1.90	1.40	Vidrio gris de 6 mm con sistema
V-04	01	6.25	1.20	2.00	Vidrio gris de 6 mm con sistema
V-05	01	Ø =	0.75	2.40	Vidrio gris de 6 mm con sistema
V-06	01	Ø =	1.20	2.05	Vidrio gris de 6 mm con sistema
V-07	01	5.20	2.70	0.20	Vidrio gris de 6 mm con sistema
V-08	01	Ø =	1.30	1.60	Vidrio gris de 6 mm con sistema

CUADRO DE VANOS - VENTANAS

Tipo	Nro.	Ancho	Altura	Alfeizar	Observaciones
V-09	01	Ø =	1.00	1.75	Vidrio gris de 6 mm con sistema
V-10	01	Ø =	1.75	1.30	Vidrio gris de 6 mm con sistema
V-11	02	Ø =	1.80	1.30	Vidrio gris de 6 mm sistema color
V-12	02	Ø =	2.90	0.00	Vidrio gris de 6 mm sistema color
V-13	02	Ø =	1.10	1.80	Vidrio gris de 6 mm sistema color
V-14	01	Ø =	0.70	1.10	Vidrio gris de 6 mm sistema color
V-15	01	Ø =	0.70	2.20	Vidrio gris de 6 mm sistema color

E. P. ARQUITECTURA Y URBANISMO

PROYECTO: **CUNA DE 0-2 AÑOS - SECTOR LLAVINI**

PLANO: DISTRIBUCIÓN PRIMER NIVEL - BLOQUE I

REVISOR: GABY ESMERALDA AGUILAR APAZA

DIRECCION: ARQ. ELEODORO HUICHITAMARI

FECHA: MAR 2020

ESCALA: 1/50

OPD PUNO

PROV. PUNO

DIR. PUNO

A-1

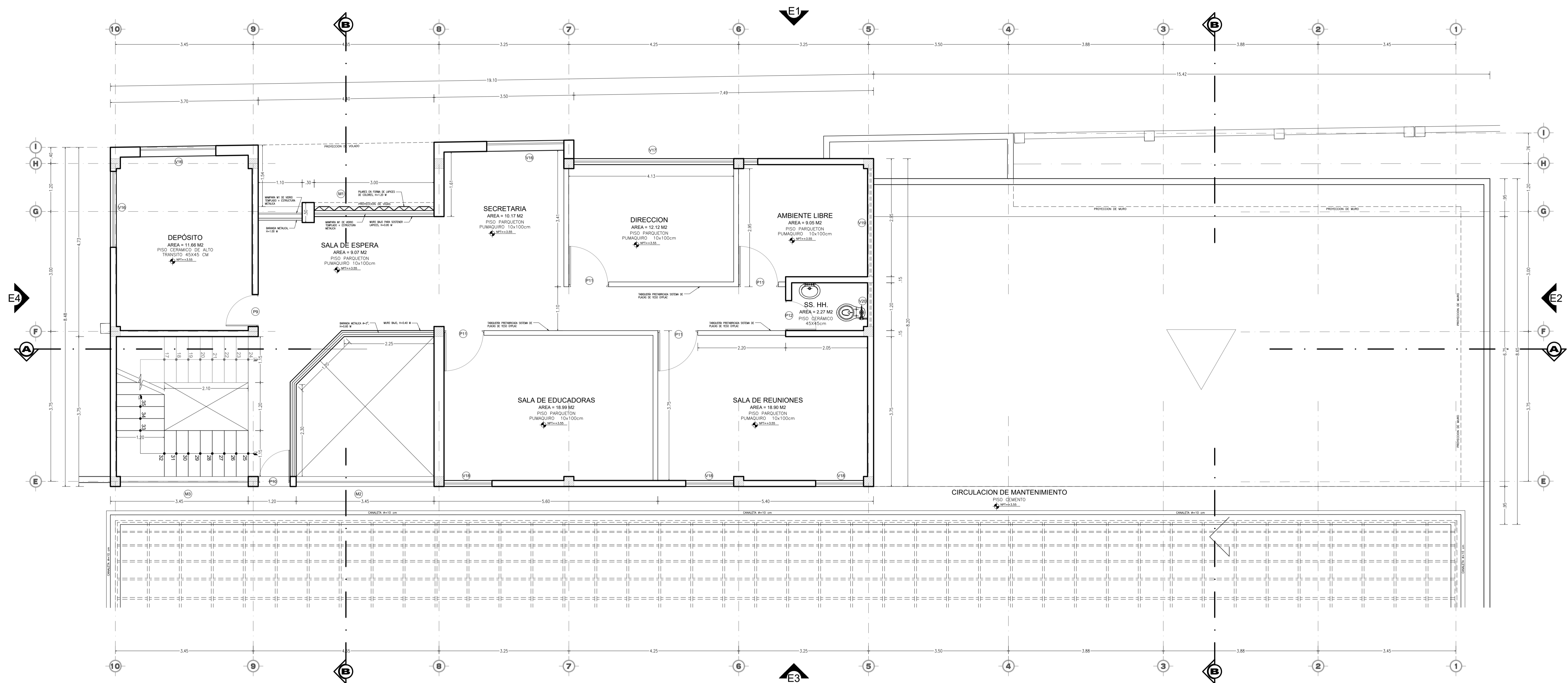

DISTRIBUCIÓN SEGUNDO NIVEL - BLOQUE I

ESC. 1/50

CUADRO DE VANOS - PUERTAS

Tipo	Nro.	Ancho	Altura	Alfeizar	Descripcion
P-09	01	0.80	2.60	--	Contraplacada triplay 4mm + visor
P-10	01	0.80	2.60	--	Carpinteria metalica + vidrio
P-11	04	0.80	2.20	--	Contraplacada triplay 4mm + visor
P-12	01	0.75	2.20	--	Contraplacada triplay 4mm + visor

CUADRO DE VANOS - VENTANAS

Tipo	Nro.	Ancho	Altura	Alfeizar	Observaciones
V-16	03	Ø =	1.90	0.95	Vidrio gris de 6 mm con sistema
V-17	01	4.60	1.90	0.90	Vidrio gris de 6 mm con sistema
V-18	03	1.20	1.20	1.40	Vidrio gris de 6 mm con sistema
V-19	01	2.70	1.00	1.60	Vidrio gris de 6 mm con sistema
V-20	01	1.10	1.00	1.60	Vidrio gris de 6 mm con sistema

CUADRO DE VANOS - MAMPARAS

Tipo	Nro.	Ancho	Altura	Alfeizar	Observaciones
M-01	01	4.40	2.80	---	Carp. metal + vidrio gris de 6 mm
M-02	01	4.40	2.60	---	Carp. metal + vidrio gris de 6 mm
M-03	01	3.20	2.60	---	Carp. metal + vidrio gris de 6 mm

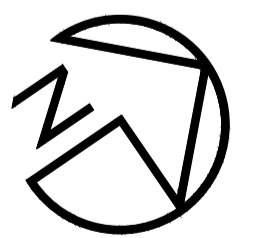

E. P. ARQUITECTURA Y URBANISMO

PROYECTO: CUNA DE 0-2 AÑOS - SECTOR LLAVINI

PLANO: DISTRIBUCIÓN SEGUNDO NIVEL - BLOQUE I

REVISOR: GABY ESMERALDA AGUILAR APAZA

DIRECCION: ARQ. ELEODORO HUICHI ATAMARI

PROYECTO: HABILITACION URBANA LLAVINI (VILLA FLORIDA)

OPRO: PUNO

PROVI: PUNO

OPRO: PUNO

FECHA: MAR 2020

ESCALA: 1/50

A-2

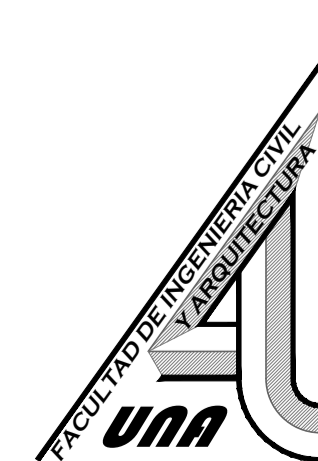

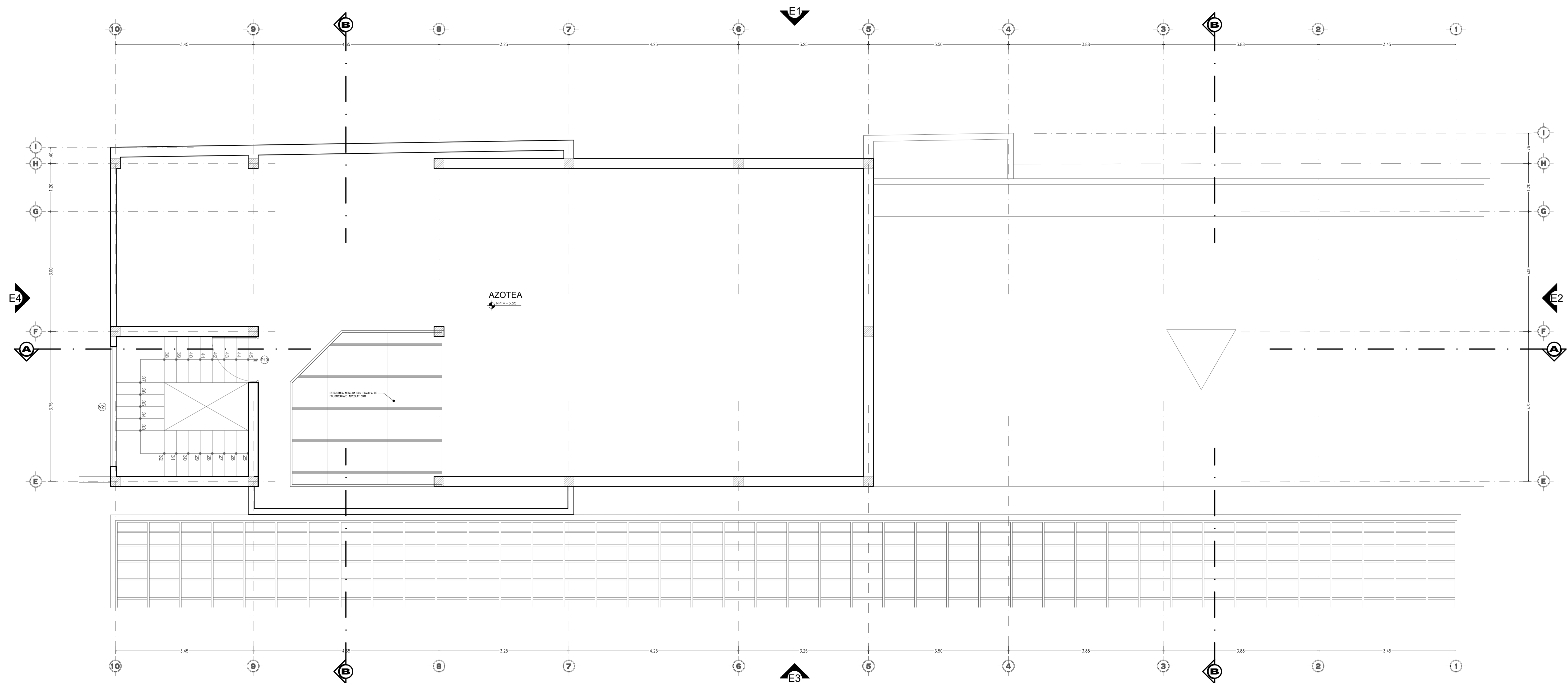

DISTRIBUCIÓN TERCER NIVEL - BLOQUE I
 ESC. 1/50

CUADRO DE VANOS - PUERTAS

Tipo	Nro.	Ancho	Altura	Alfeizar	Descripcion
P-13	01	0.80	2.60	--	Carp. metalica + vidrio 6mm

CUADRO DE VANOS - VENTANAS

Tipo	Nro.	Ancho	Altura	Alfeizar	Observaciones
V-21	01	Ø =	3.10	---	Vidrio gris de 6 mm con sistema

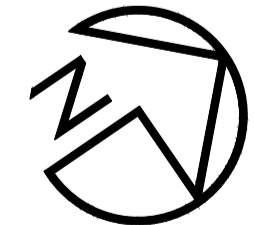



UNA
FACULTAD DE INGENIERIA CIVIL
Y ARQUITECTURA

E. P. ARQUITECTURA Y URBANISMO

PROYECTO: **CUNA DE 0-2 AÑOS - SECTOR LLAVINI**

PLANO: DISTRIBUCIÓN TERCER NIVEL - BLOQUE I

REVISOR: GABY ESMERALDA AGUILAR APAZA

DISEÑADOR: ARQ. ELEODORO HUICHI ATAMARI

PROYECTO: HABILITACION URBANA LLAVINI (VILLA FLORIDA)

OPDO: PUNO

PROVI: PUNO

DEPTO: PUNO

FECHA: MAR 2020

ESCALA: 1/50

A-3

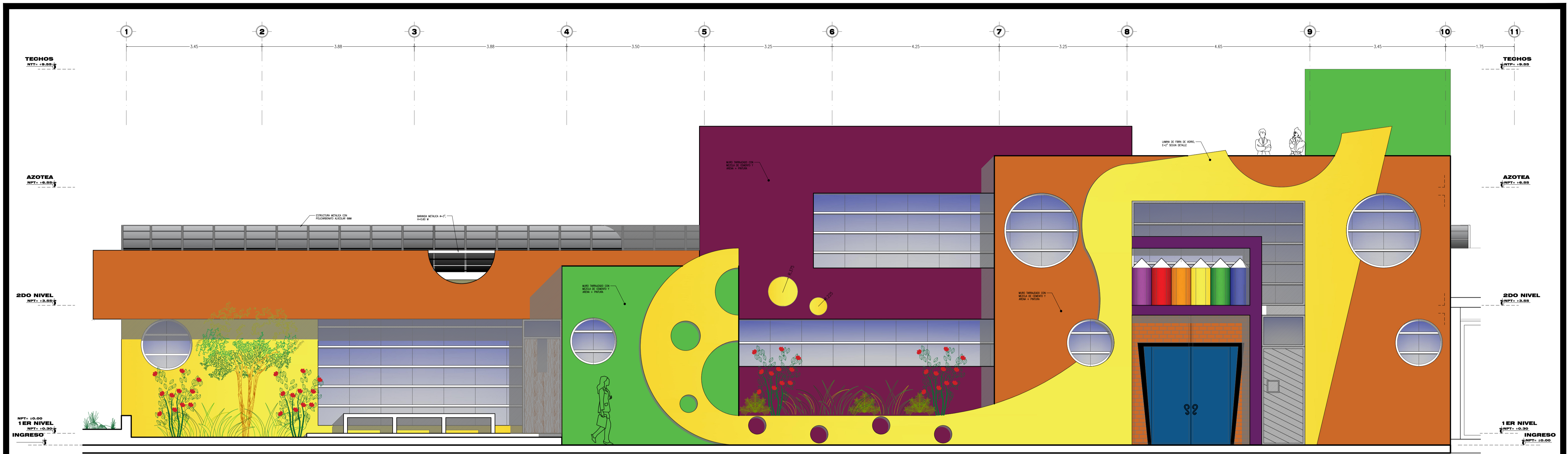

ELEVACION EXTERIOR BLOQUE I - E1
 ESC. 1/50

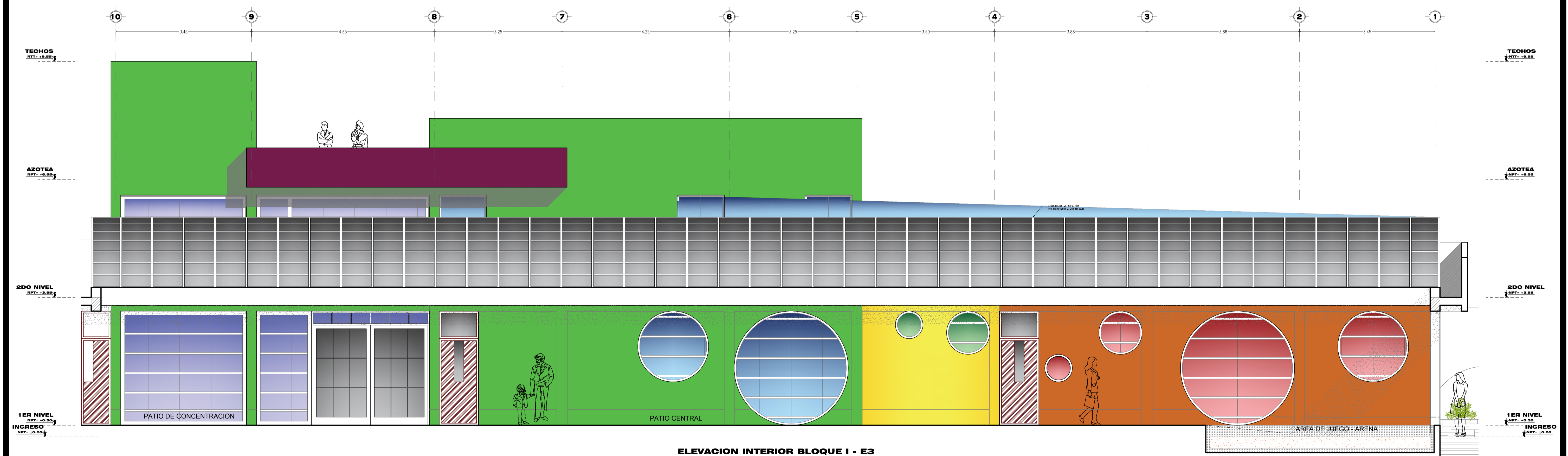

ELEVACION INTERIOR BLOQUE I - E3
 ESC. 1/50

E. P. ARQUITECTURA Y URBANISMO

PROYECTO: CUNA DE 0-2 AÑOS - SECTOR LLAVINI

PLANO: ELEVACIONES BLOQUE I

REVISOR: GABY ESMERALDA AGUILAR APAZA

DIRECCION: ARQ. ELEODORO HUICHI ATAMARI

PROYECTO: HABILITACION URBANA LLAVINI (VILLA FLORIDA)

FECHA: MAR 2020
 ESCALA: 1/50

UNIVERSIDAD NACIONAL DE INGENIERIA CIVIL Y ARQUITECTURA
UNA

OPD PUNO
 PROF PUNO
 DISE PUNO
A-4

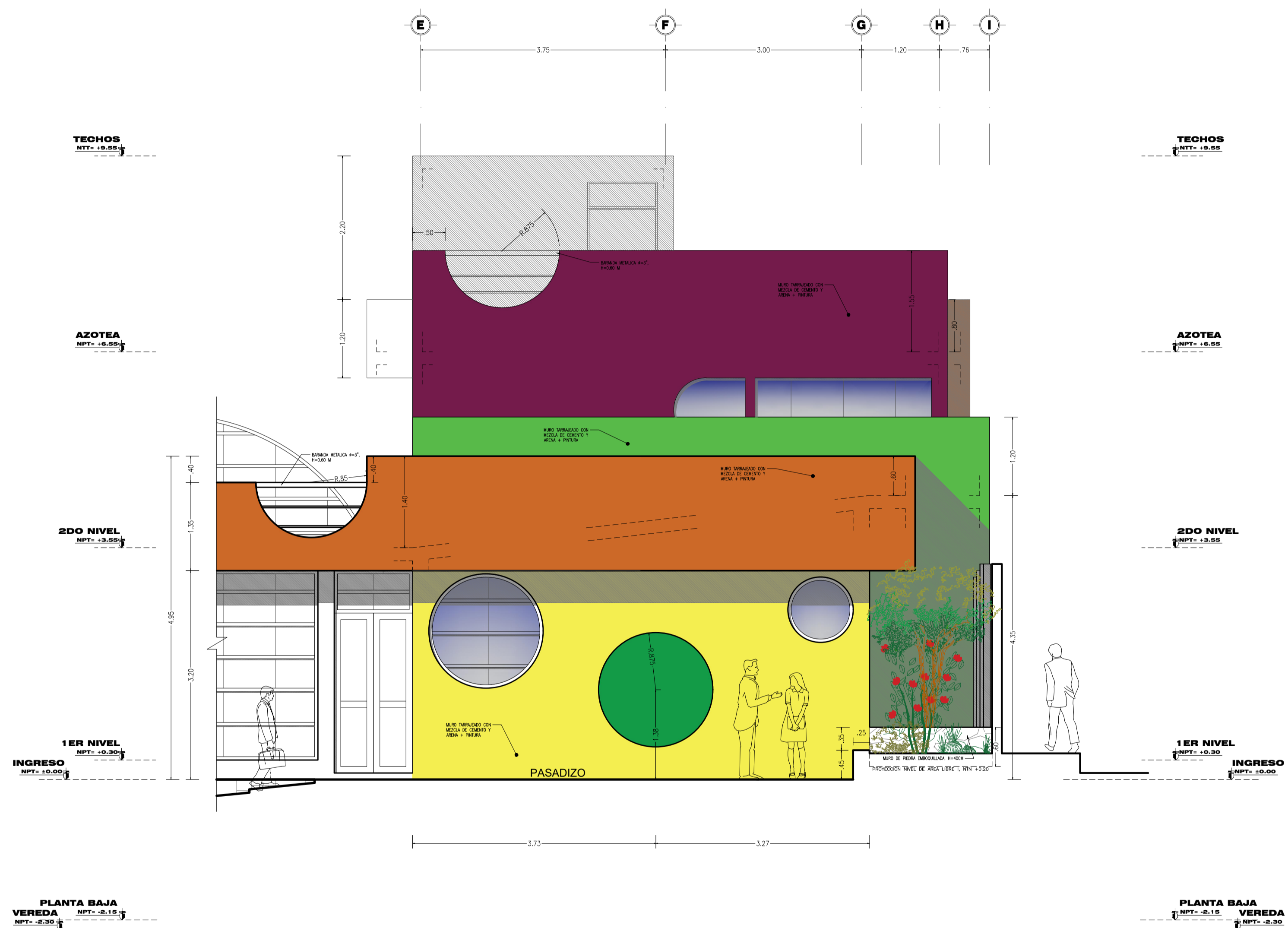

ELEVACION EXTERIOR BLOQUE I - E2
 ESC. 1/50

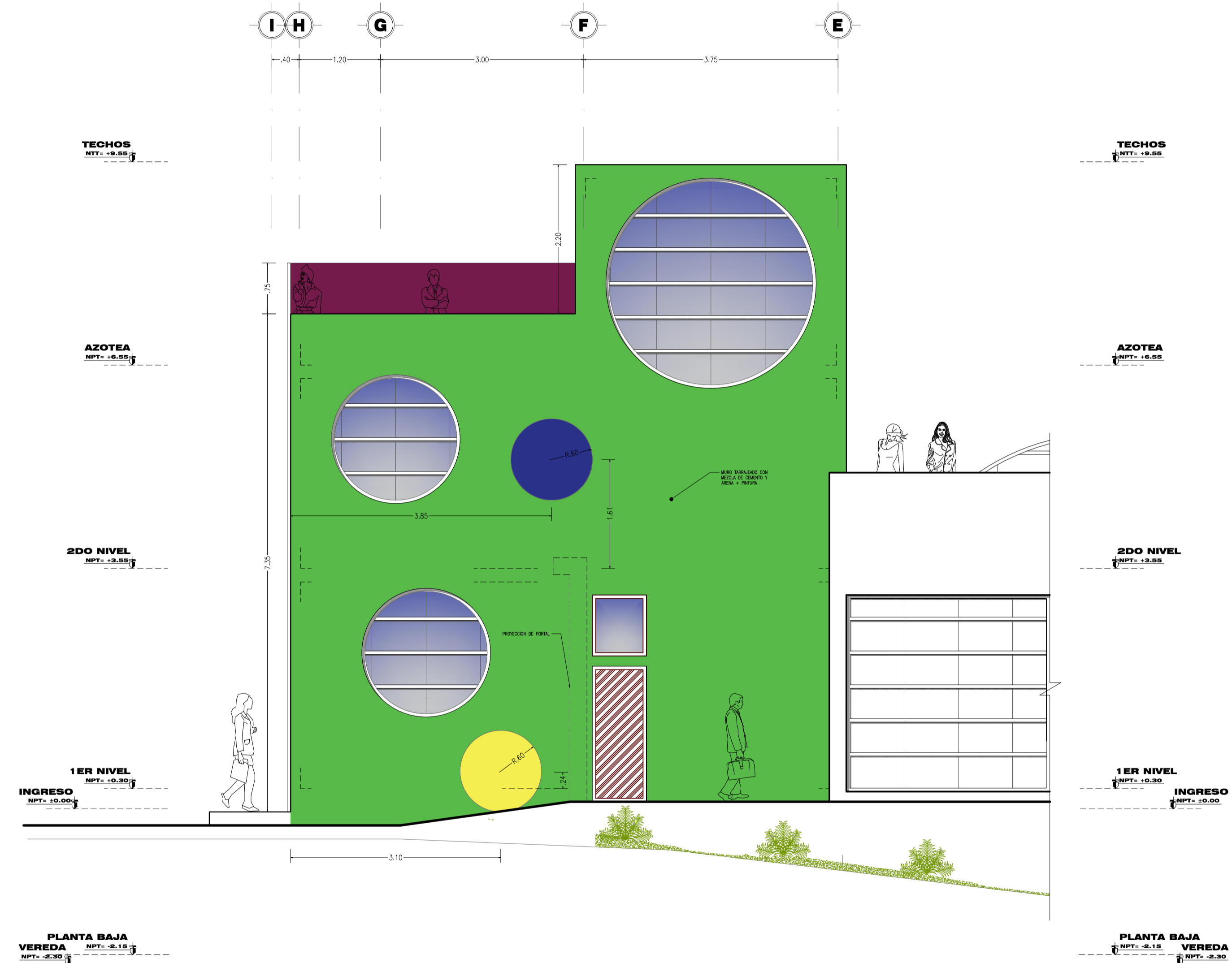

ELEVACION EXTERIOR BLOQUE I - E4
 ESC. 1/50

E. P. ARQUITECTURA Y URBANISMO

PROYECTO: **CUNA DE 0-2 AÑOS - SECTOR LLAVINI**

PLANO: **ELEVACIONES BLOQUE I**

REVISOR: **GABY ESMERALDA AGUILAR APAZA**

DIRECCION: **ARQ. ELEODORO HUICHI ATAMARI**

PROYECTO: **HABILITACION URBANA LLAVINI (VILLA FLORIDA)**

FECHA: **MAR 2020**

ESCALA: **1/50**

UNA

OPD PUNO
 PROV. PUNO
 DISTR. PUNO

A-5

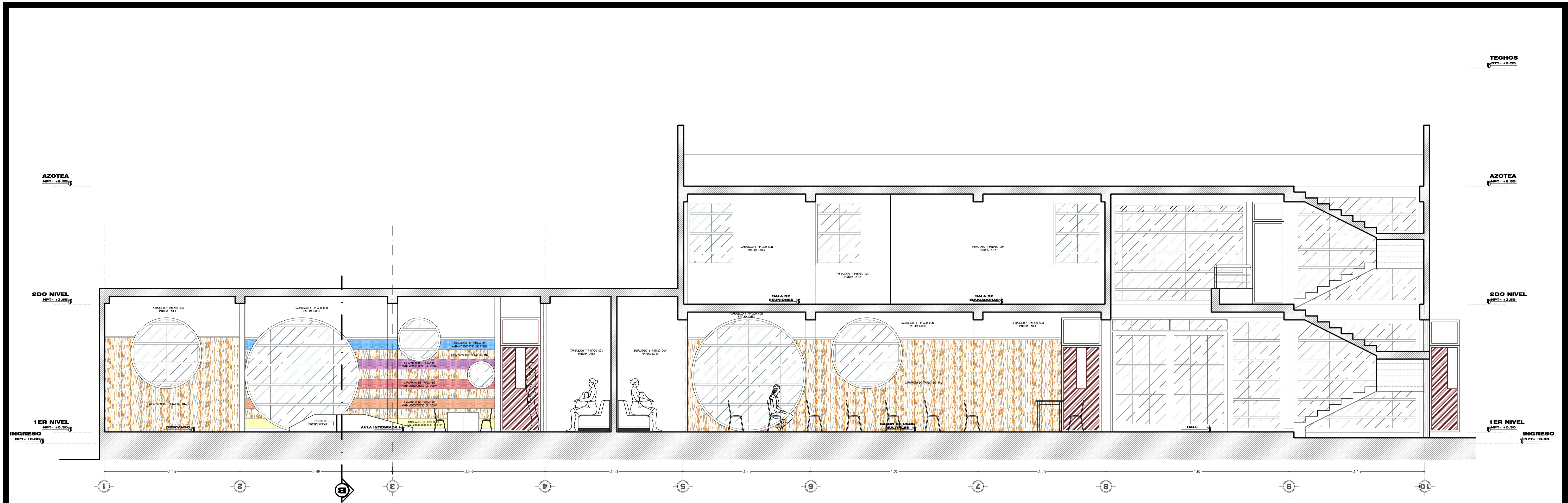

CORTE LONGITUDINAL A - A

ESC. 1/100

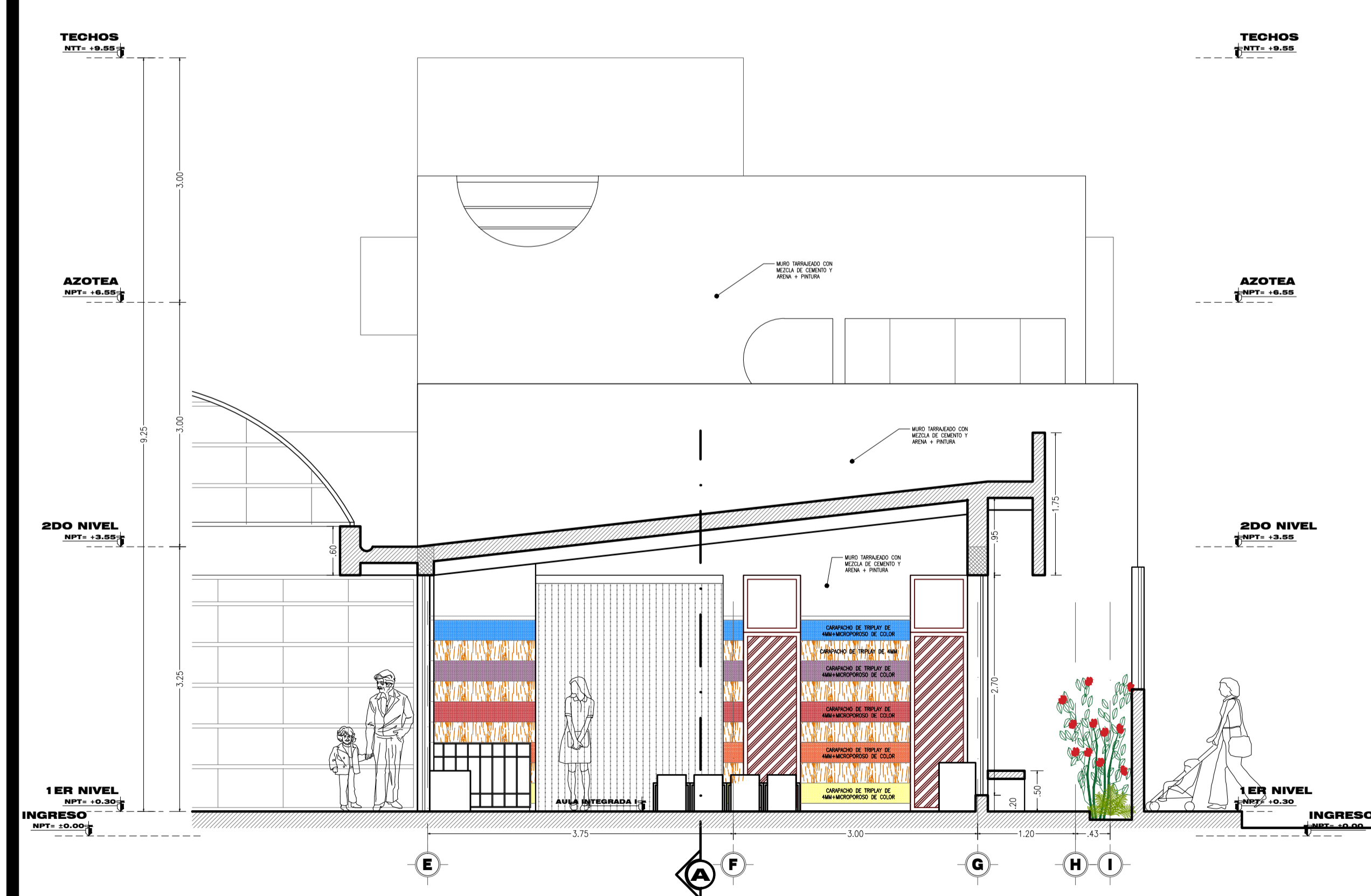

CORTE TRANSVERSAL B - B

ESC. 1/100

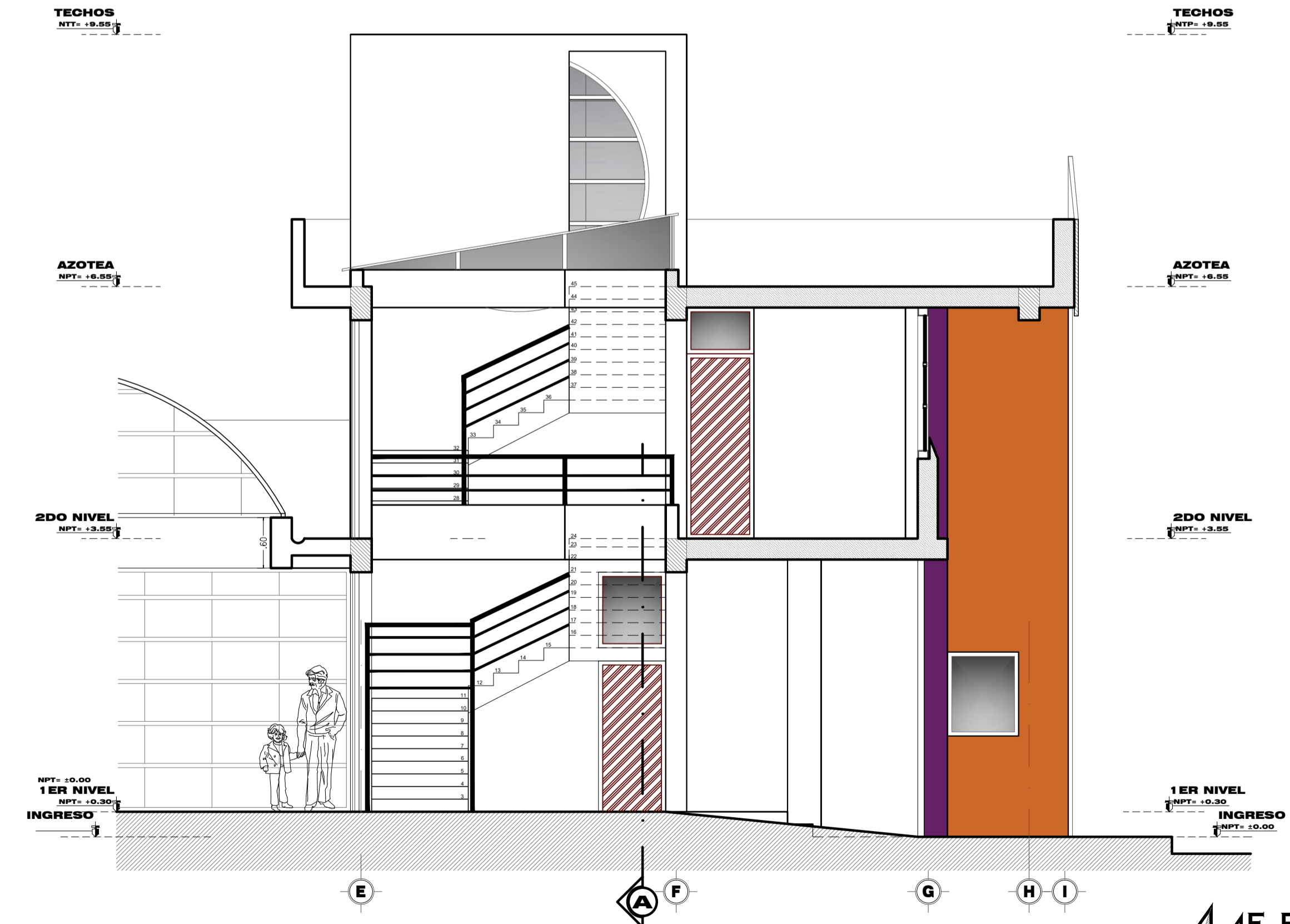

CORTE TRANSVERSAL C - C

ESC. 1/100

E. P. ARQUITECTURA Y URBANISMO

PROYECTO: CUNA DE 0-2 AÑOS - SECTOR LLAVINI

PLANO: ELEVACIONES BLOQUE I

REVISOR: GABY ESMERALDA AGUILAR APAZA

DIRECCION: ARQ. ELEODORO HUICHI ATAMARI

PROYECTO: HABILITACION URBANA LLAVINI (VILLA FLORIDA)

FECHA: MAR 2020

ESCALA: 1/50

UNA

OPD PUNO
PROV PUNO
DISTR PUNO

A-6

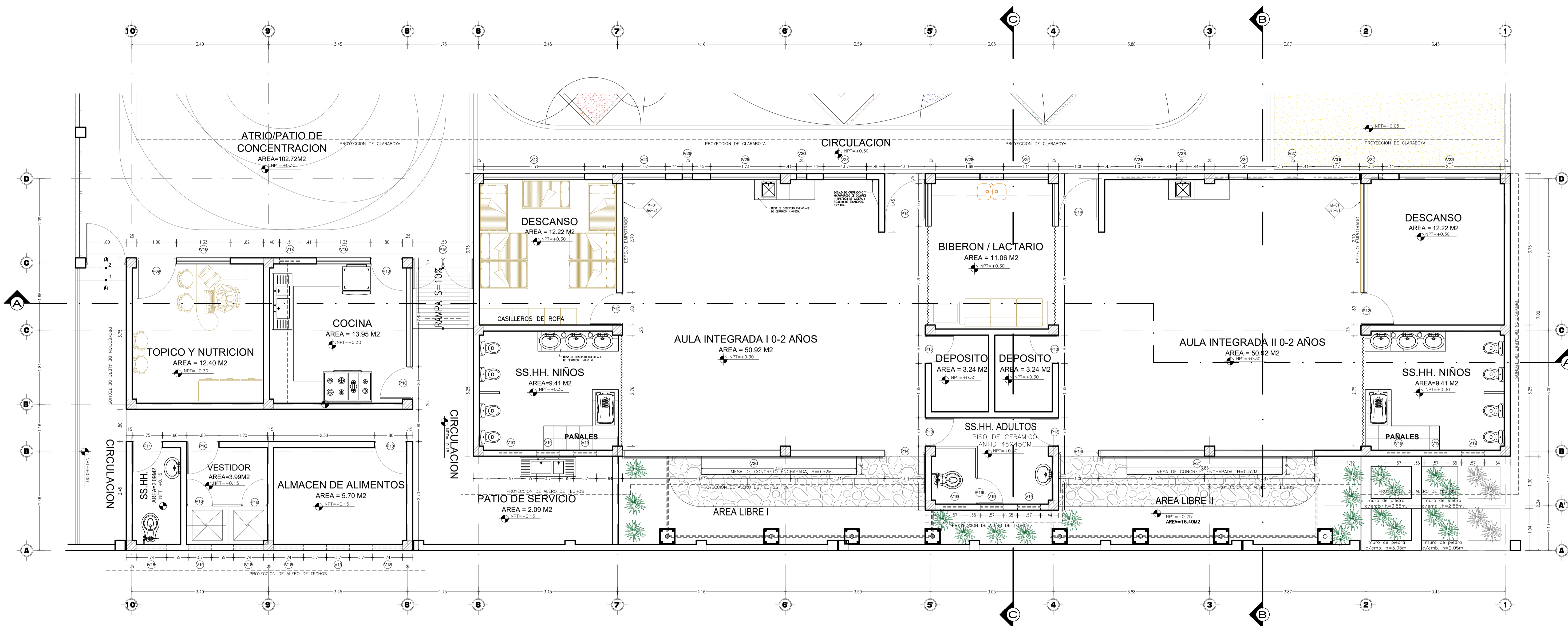

DISTRIBUCIÓN PRIMER NIVEL - BLOQUE II

ESC 1/50

CUADRO DE VANOS - PUERTAS

Tipo	Nro.	Ancho	Altura	Alfeizar	Descripcion
P-09	01	1.00	2.85	--	Madera tablero rebajado
P-10	04	0.80	2.85	--	Madera tablero rebajado
P-11	02	0.80	2.85	--	Contraplaca triplay 4mm + visor
P-12	02	0.80	2.85	--	Contraplaca triplay 4mm + visor
P-13	04	0.70	2.85	--	Contraplaca triplay 4mm + visor
P-14	04	1.00	2.85	--	Madera tablero rebajado c/visor
P-15	01	1.50	2.85	--	Estructura aluminio c/vidrio 6mm
P-16	03	0.65	1.80	--	Melamine + est. aluminio

CUADRO DE VANOS - VENTANAS

Tipo	Nro.	Ancho	Altura	Alfeizar	Observaciones
V-16	02	1.33	1.33	1.20	Vidrio gris de 6 mm con sistema
V-17	01	0.51	0.51	2.34	Vidrio gris de 6 mm con sistema
V-18	04	0.74	0.74	2.11	Vidrio gris de 6 mm con sistema
V-19	11	0.57	0.57	2.28	Vidrio gris de 6 mm con sistema
V-20	01	3.25	2.65	0.20	Vidrio gris de 6 mm con sistema
V-21	01	2.68	2.65	0.20	Vidrio gris de 6 mm con sistema
V-22	02	2.51	2.85	--	Vidrio gris de 6 mm con sistema
V-23	02	Ø =	1.07	0.40	Vidrio gris de 6 mm con sistema
V-24	01	Ø =	1.07	1.60	Vidrio gris de 6 mm con sistema

CUADRO DE VANOS - VENTANAS

Tipo	Nro.	Ancho	Altura	Alfeizar	Observaciones
V-25	01	1.73	2.85	--	Vidrio gris de 6 mm con sistema
V-26	02	Ø =	0.25	1.30	Vidrio gris de 6 mm sistema color
V-27	02	Ø =	0.25	2.20	Vidrio gris de 6 mm sistema color
V-28	01	1.69	2.85	--	Vidrio gris de 6 mm sistema color
V-29	01	1.11	2.85	--	Vidrio gris de 6 mm sistema color
V-30	01	Ø =	1.44	0.25	Vidrio gris de 6 mm sistema color
V-31	01	1.13	2.85	--	Vidrio gris de 6 mm sistema color
V-32	01	Ø =	0.58	0.25	Vidrio gris de 6 mm sistema color



E. P. ARQUITECTURA Y URBANISMO

PROYECTO: **CUNA DE 0-2 AÑOS - SECTOR LLAVINI**

PLANO: DISTRIBUCIÓN PRIMER NIVEL - BLOQUE II

REBETA: GABY ESMERALDA AGUILAR APAZA

DIRECCION: ARQ. ELEODORO HUICHI ATAMARI

PROYECTO: HABILITACION URBANA LLAVINI (VILLA FLORIDA)

FECHA: **ABR 2019**

ESCALA: **1/50**

A-7

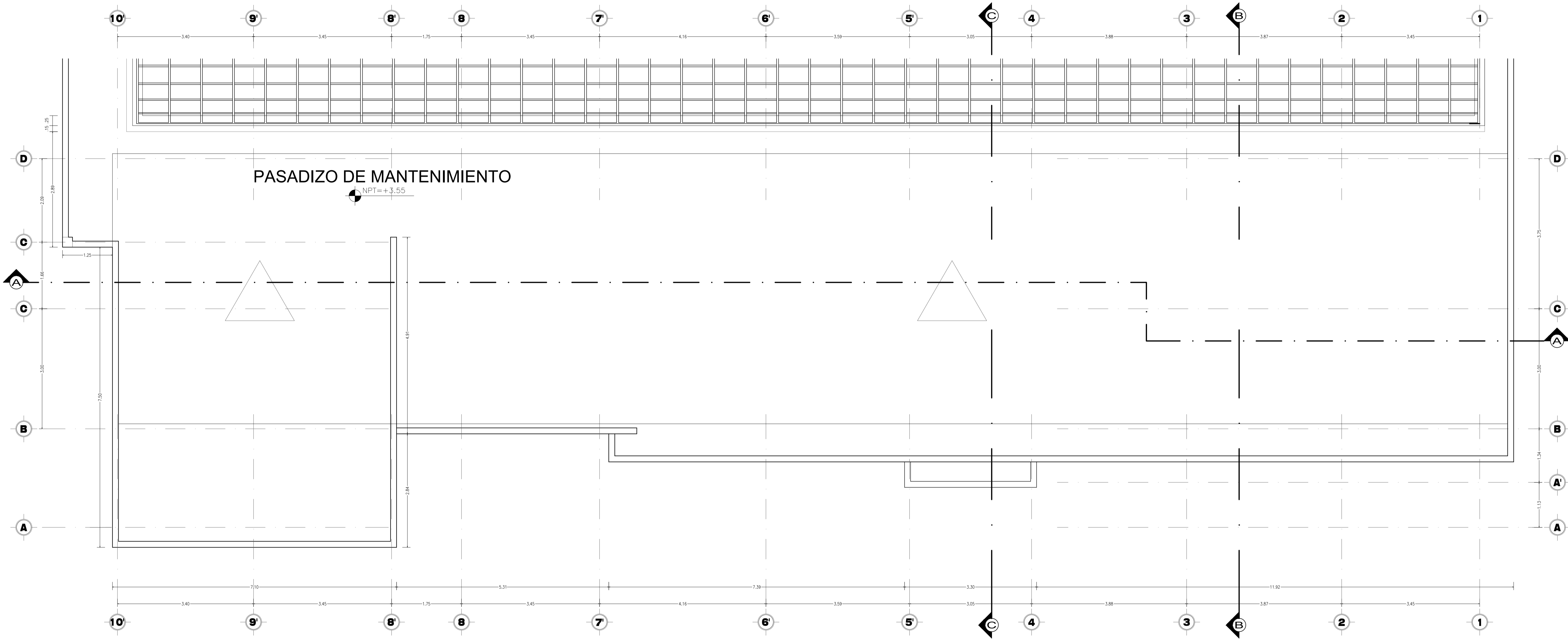

DISTRIBUCIÓN PRIMER NIVEL - BLOQUE II
 ESC. 1/50

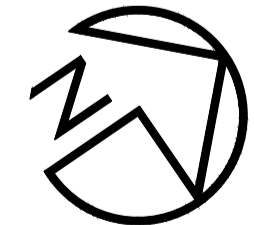

 FACULTAD DE INGENIERIA CIVIL Y ARQUITECTURA	E. P. ARQUITECTURA Y URBANISMO		
	PROYECTO:	CUNA DE 0-2 AÑOS - SECTOR LLAVINI	
	PLANO:	DISTRIBUCIÓN SEGUNDO NIVEL - BLOQUE II	
	TESISTA:	GABY ESMERALDA AGUILAR APAZA	
	DIRECCION:	ARQ. ELEODORO HUICHI ATAMARI	
	PROYECTO:	HABILITACION URBANA LLAVINE (VILLA FLORIDA)	
	FECHA:	ABR 2019	
	ESCALA:	1/50	

A-8

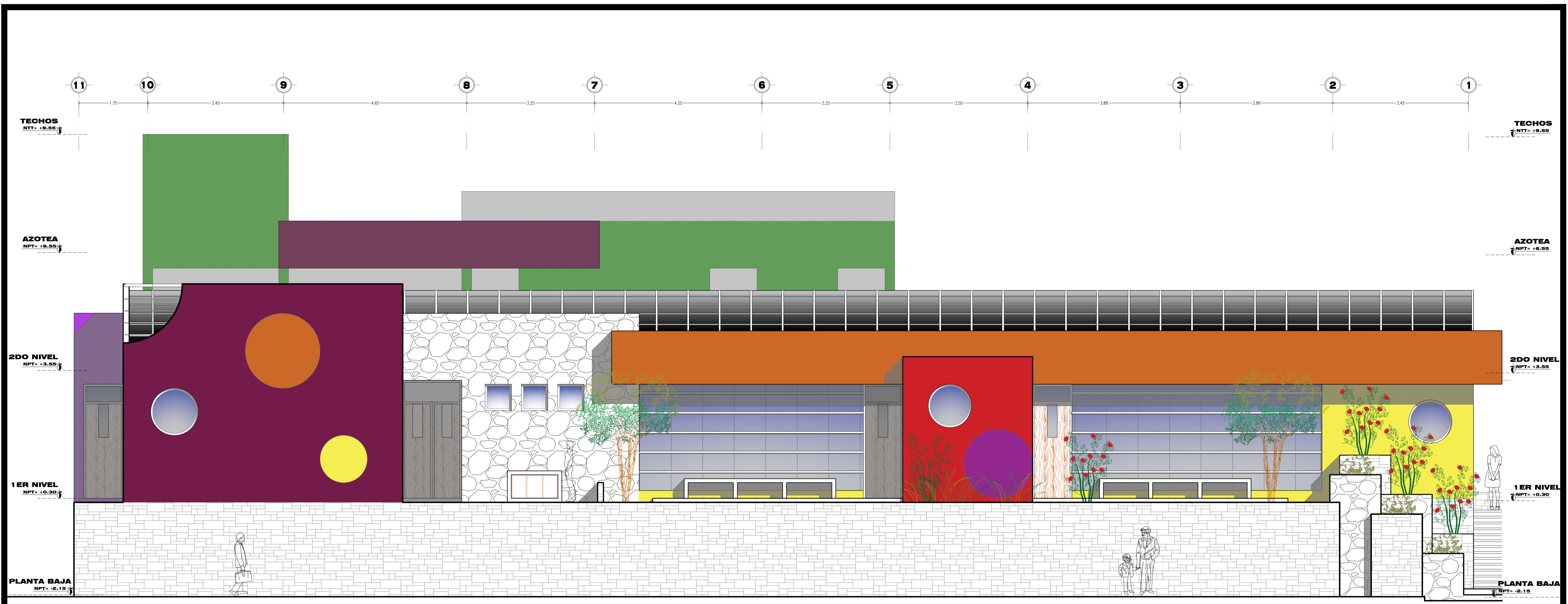

ELEVACION POSTERIOR SIN CERCO PERIMETRICO - E1

ESC. 1/100

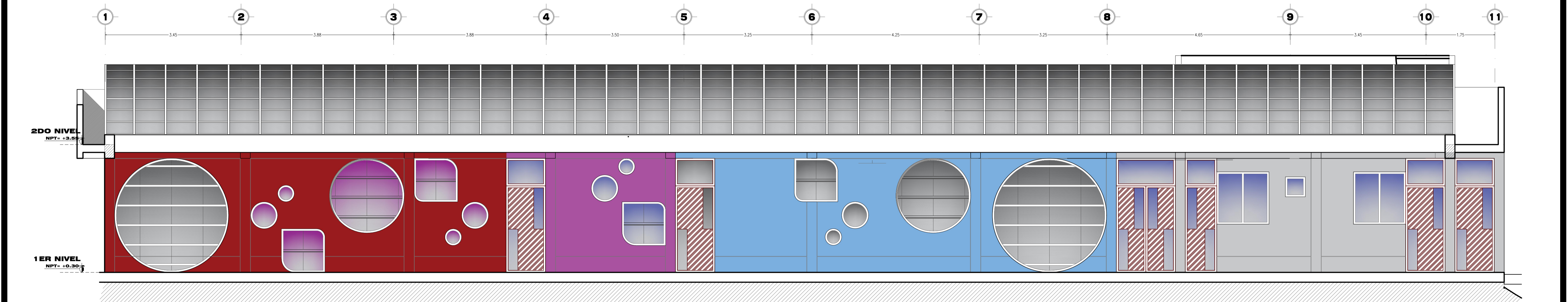

CORTE LONGITUDINAL C - C

ESC. 1/75

E. P. ARQUITECTURA Y URBANISMO

PROYECTO: **CUNA DE 0-2 AÑOS - SECTOR LLAVINI**

PLANO: DISTRIBUCIÓN SEGUNDO NIVEL - BLOQUE II

TESISTA: GABY ESMERALDA AGUILAR APAZA

DIRECTOR: ARQ. ELEODORO HUICHI ATAMARI

PROYECTO: HABILITACION URBANA LLAVINI (VILLA FLORIDA)

FECHA: ABR 2019

ESCALA: 1/50

UNA

OPD PUNO

PROV PUNO

DEPT PUNO

FECHA: ABR 2019

ESCALA: 1/50

A-9

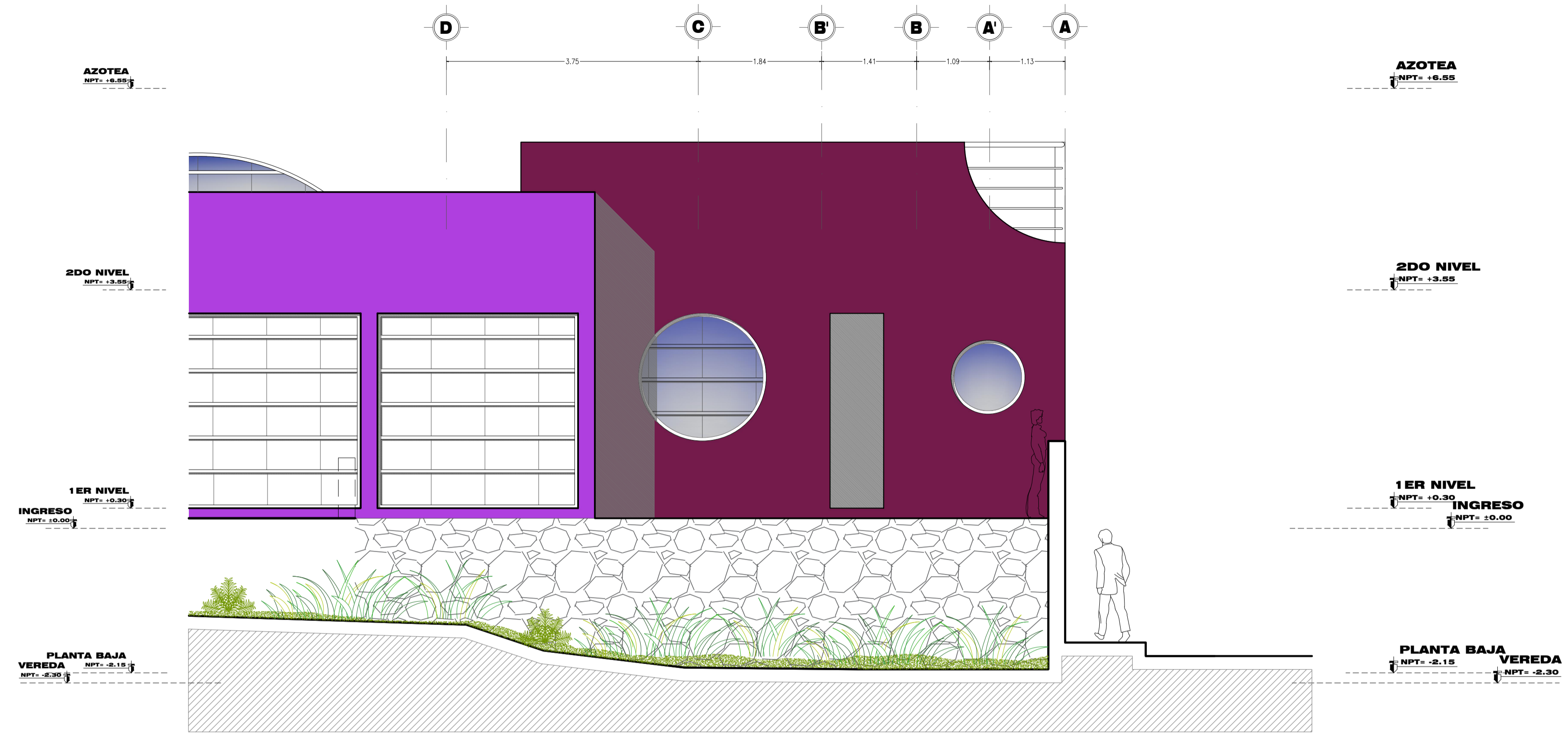

ELEVACION LATERAL SIN CERCO PERIMETRICO - E2

ESC. 1/100

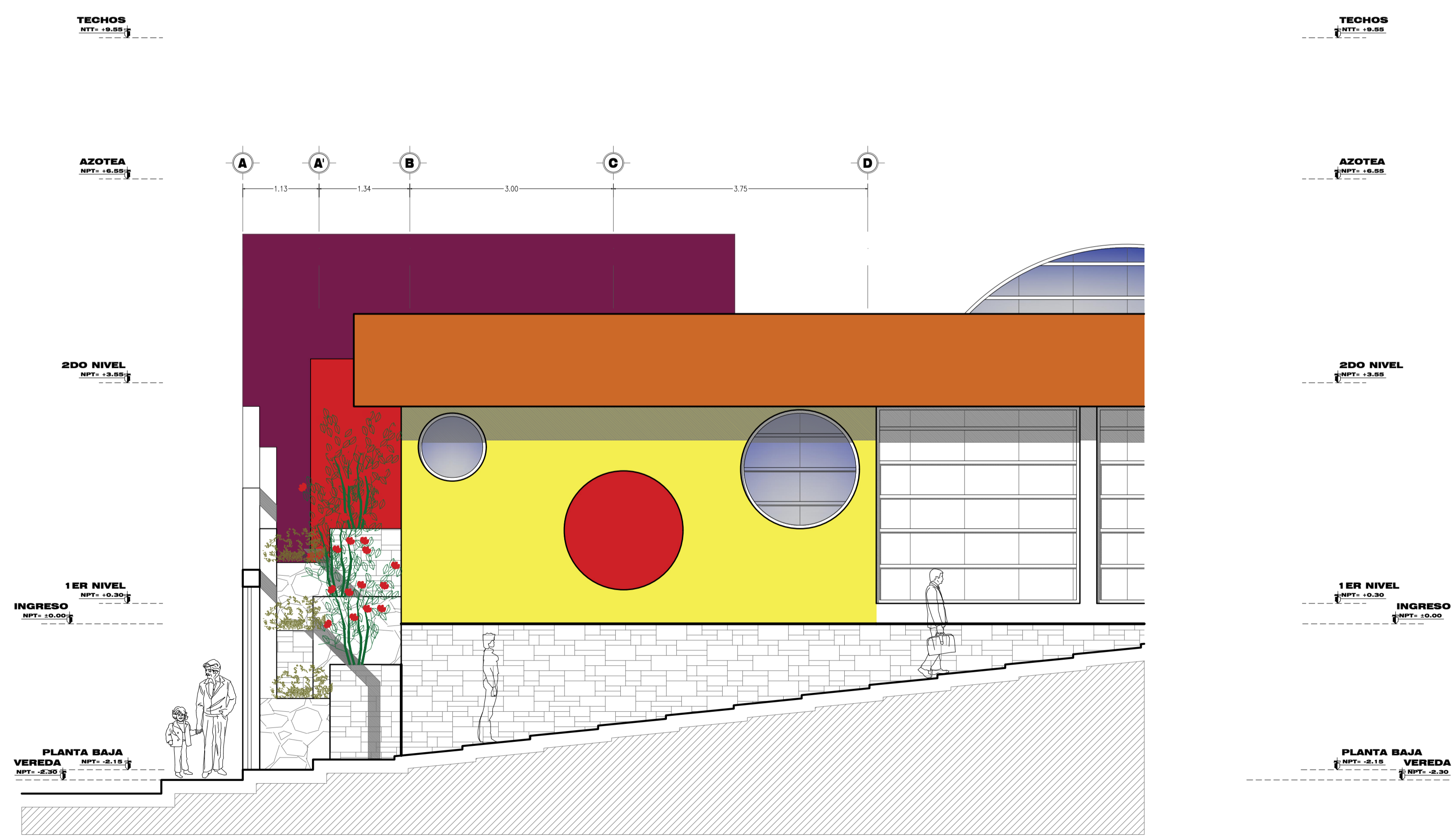

ELEVACION LATERAL SIN CERCO PERIMETRICO- E4

ESC. 1/100

E. P. ARQUITECTURA Y URBANISMO

PROYECTO: **CUNA DE 0-2 AÑOS - SECTOR LLAVINI**

PLANO: **DISTRIBUCIÓN SEGUNDO NIVEL - BLOQUE II**

REVISOR: **GABY ESMERALDA AGUILAR APAZA**

DISEÑADOR: **ARQ. ELEODORO HUICHI ATAMARI**

PROYECTO: **HABILITACION URBANA LLAVINI (VILLA FLORIDA)**

FECHA: **ABR 2019**

ESCALA: **1/50**

UNA FACULTAD DE INGENIERIA CIVIL Y ARQUITECTURA

OPD PUNO
PROV PUNO
DISTR PUNO

A-10

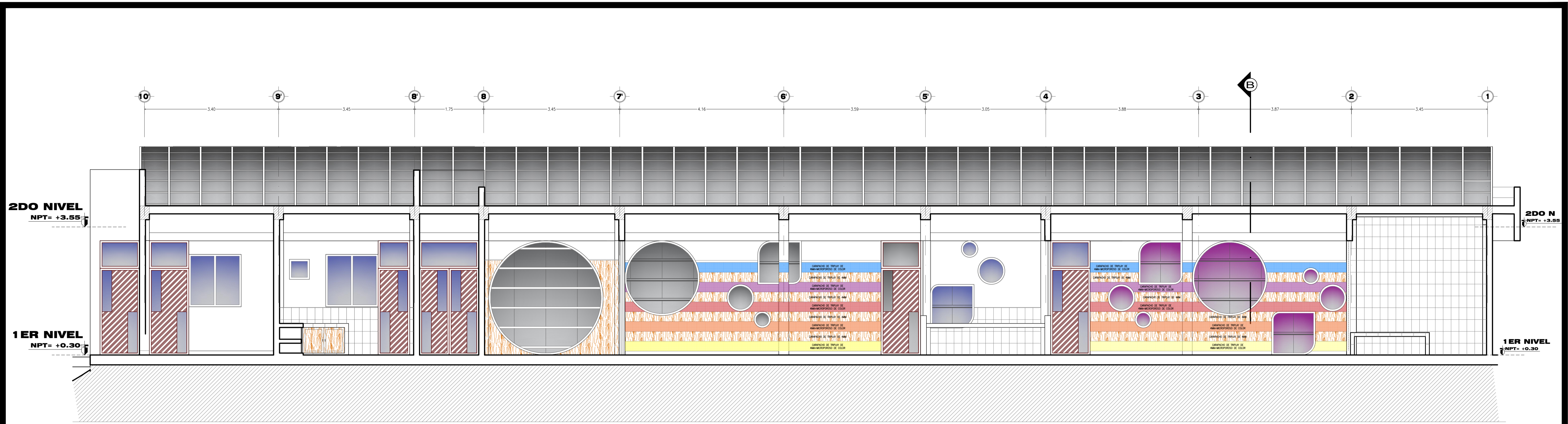

CORTE LONGITUDINAL A - A - BLOQUE II

ESC. 1/50

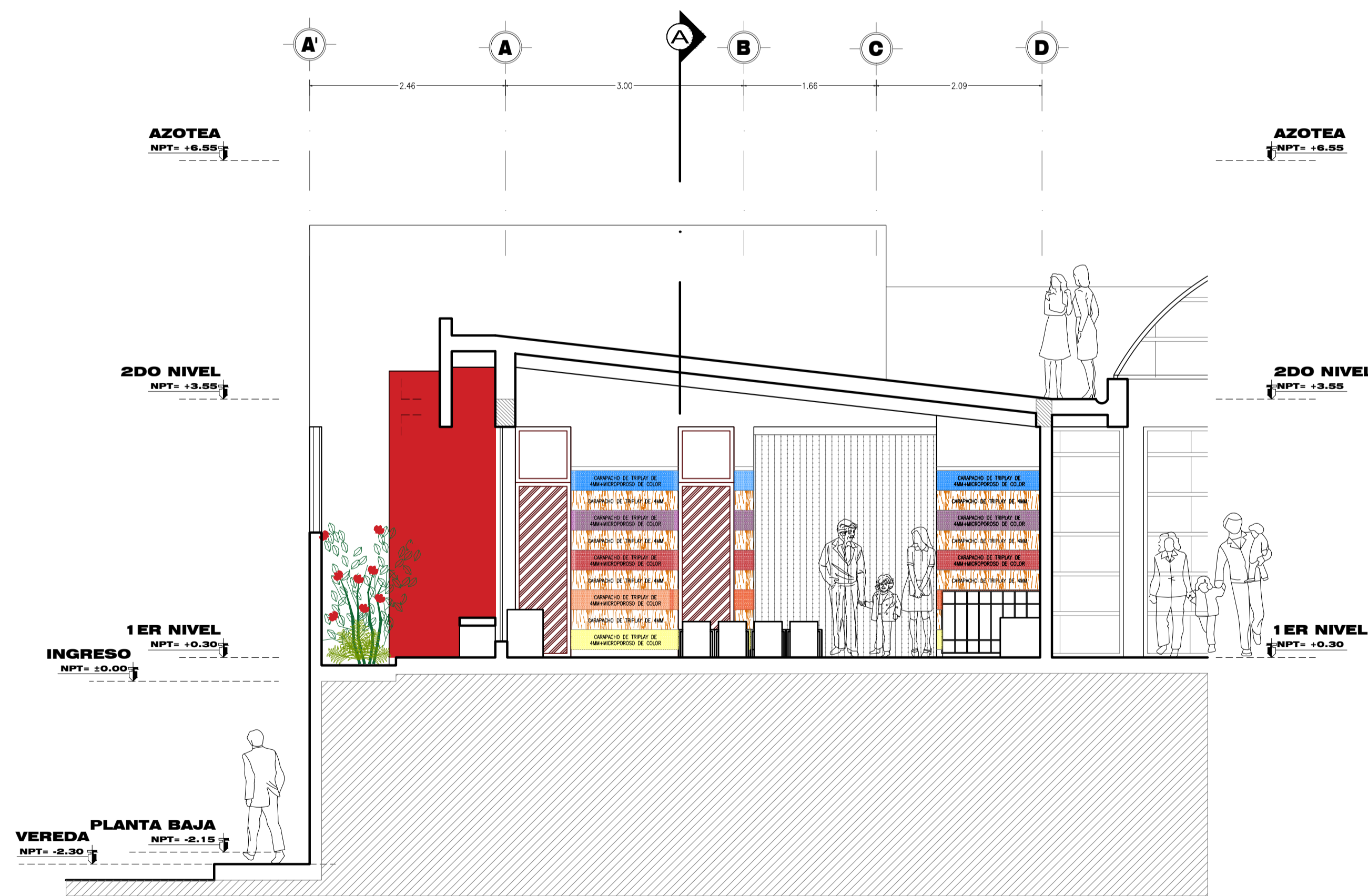

CORTE TRANSVERSAL B - B - BLOQUE II

ESC. 1/50

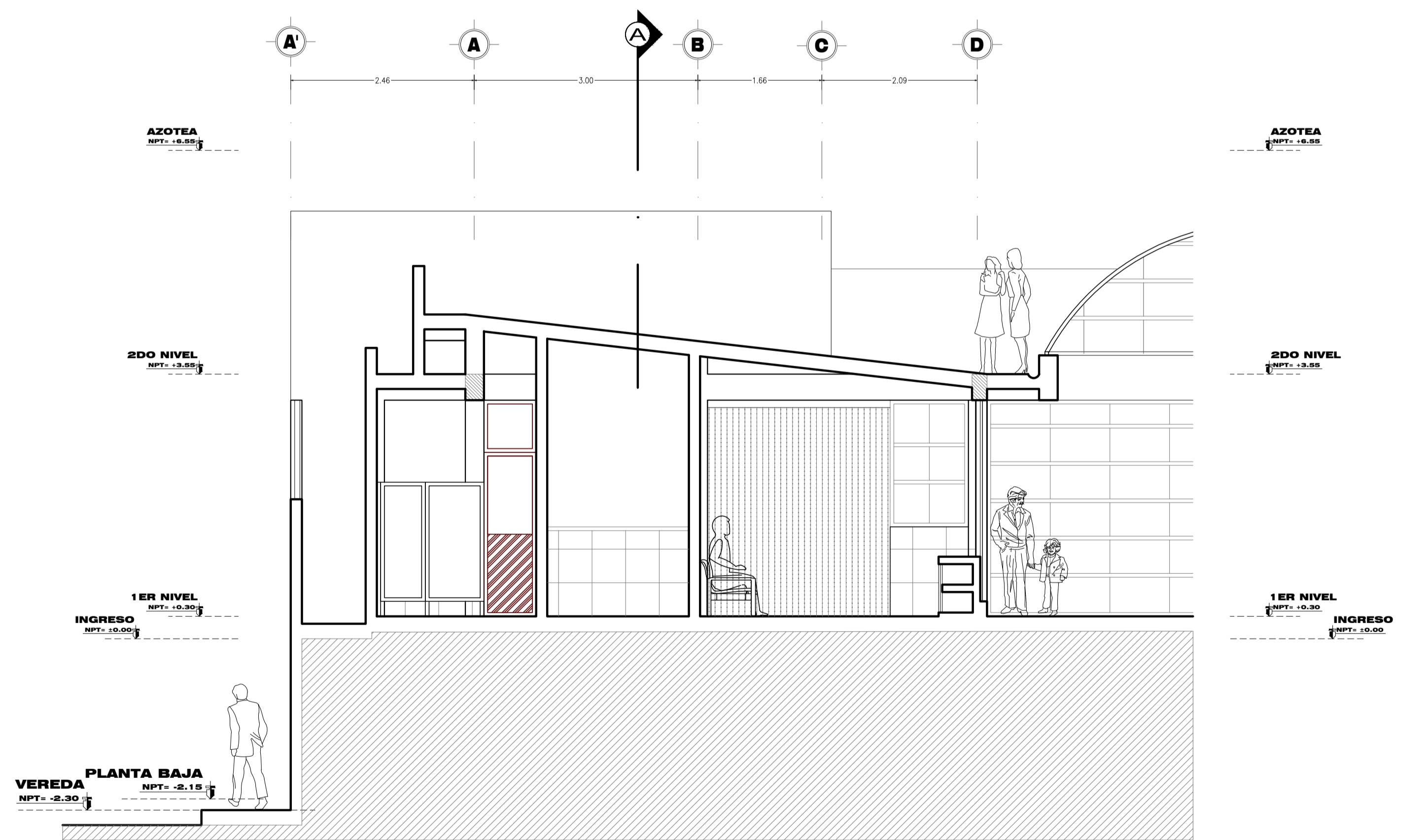

CORTE TRANSVERSAL C - C - BLOQUE II

ESC. 1/50

E. P. ARQUITECTURA Y URBANISMO

PROYECTO: **CUNA DE 0-2 AÑOS - SECTOR LLAVINI**

PLANO: **DISTRIBUCIÓN SEGUNDO NIVEL - BLOQUE II**

REBETA: **GABY ESMERALDA AGUILAR APAZA**

DIRECCION: **ARQ. ELEODORO HUICHI ATAMARI**

PROYECTOR: **HABILITACION URBANA LLAVINI (VILLA FLORIDA)**

FECHA: **ABR 2019**

ESCALA: **1/50**

UNA

PROYECTO: PUNO
REBETA: PUNO
DIRECCION: PUNO
PROYECTOR: PUNO

A-11

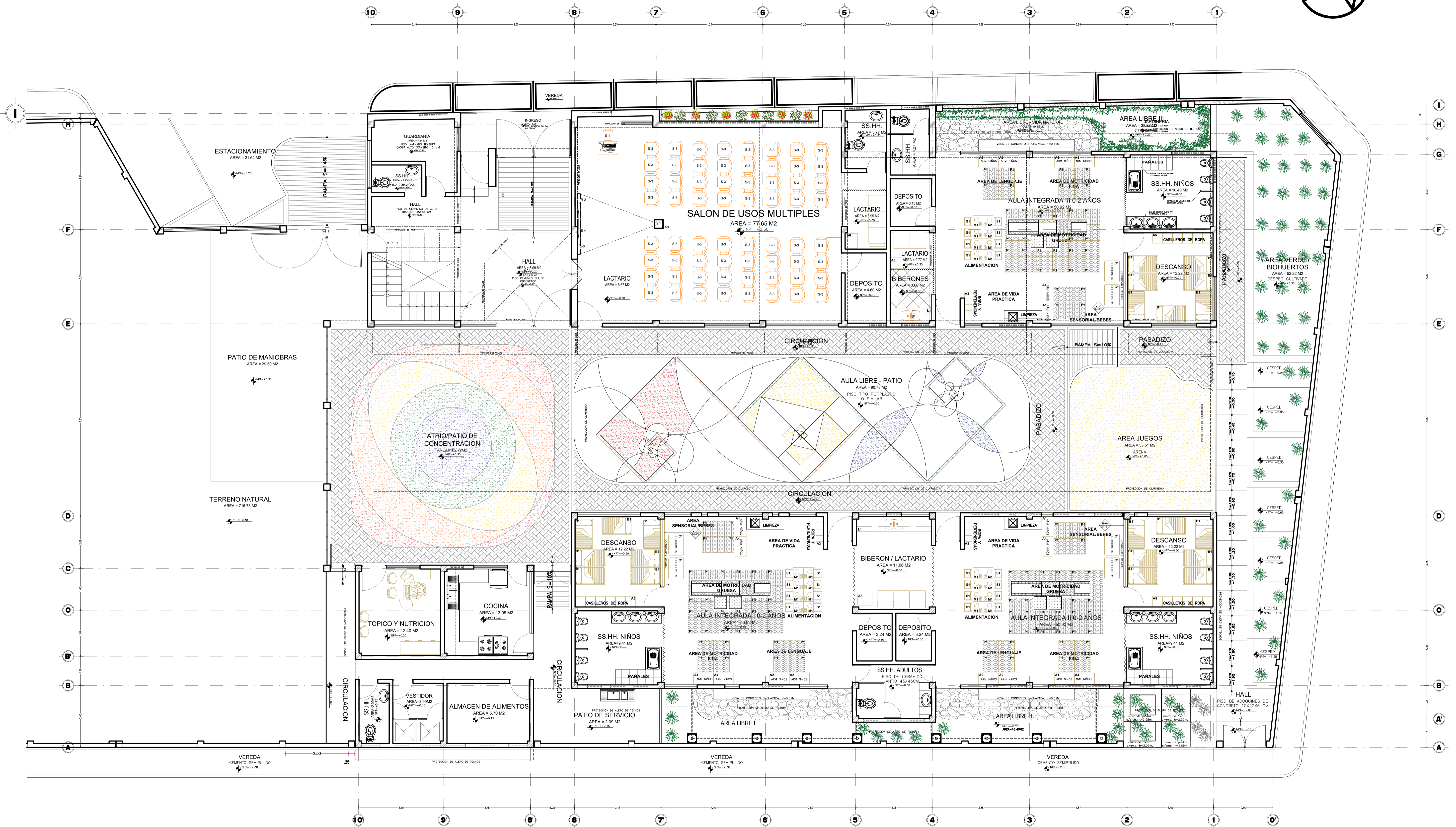
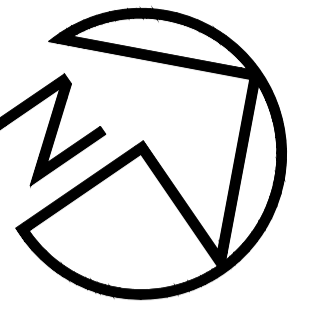

PLANTA DE DISTRIBUCION 1ER NIVEL

ESC. 1/75

E. P. ARQUITECTURA Y URBANISMO

CUNA DE 0-2 AÑOS - SECTOR LLAVINI

PROPUESTA AMOBLAMIENTO 1ER NIVEL

GABY ESMERALDA AGUILAR APAZA

ARQ. ELEODORO HUICHI ATAMARI

HABILITACION URBANA LLAVINI (VILLA FLORIDA)

PROYECTO

PLANO

REVISADO

PROYECTADO

FECHA

ESCALA

PUNTO

PUNTO

PUNTO

INDICADA

M-01

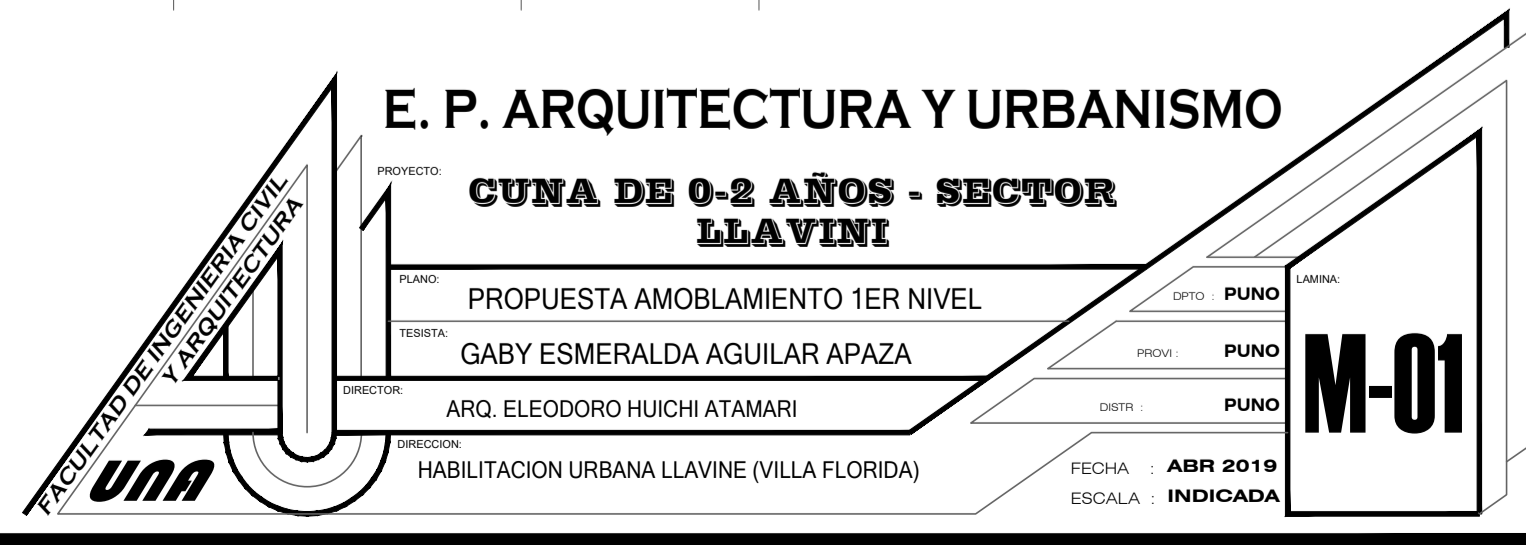

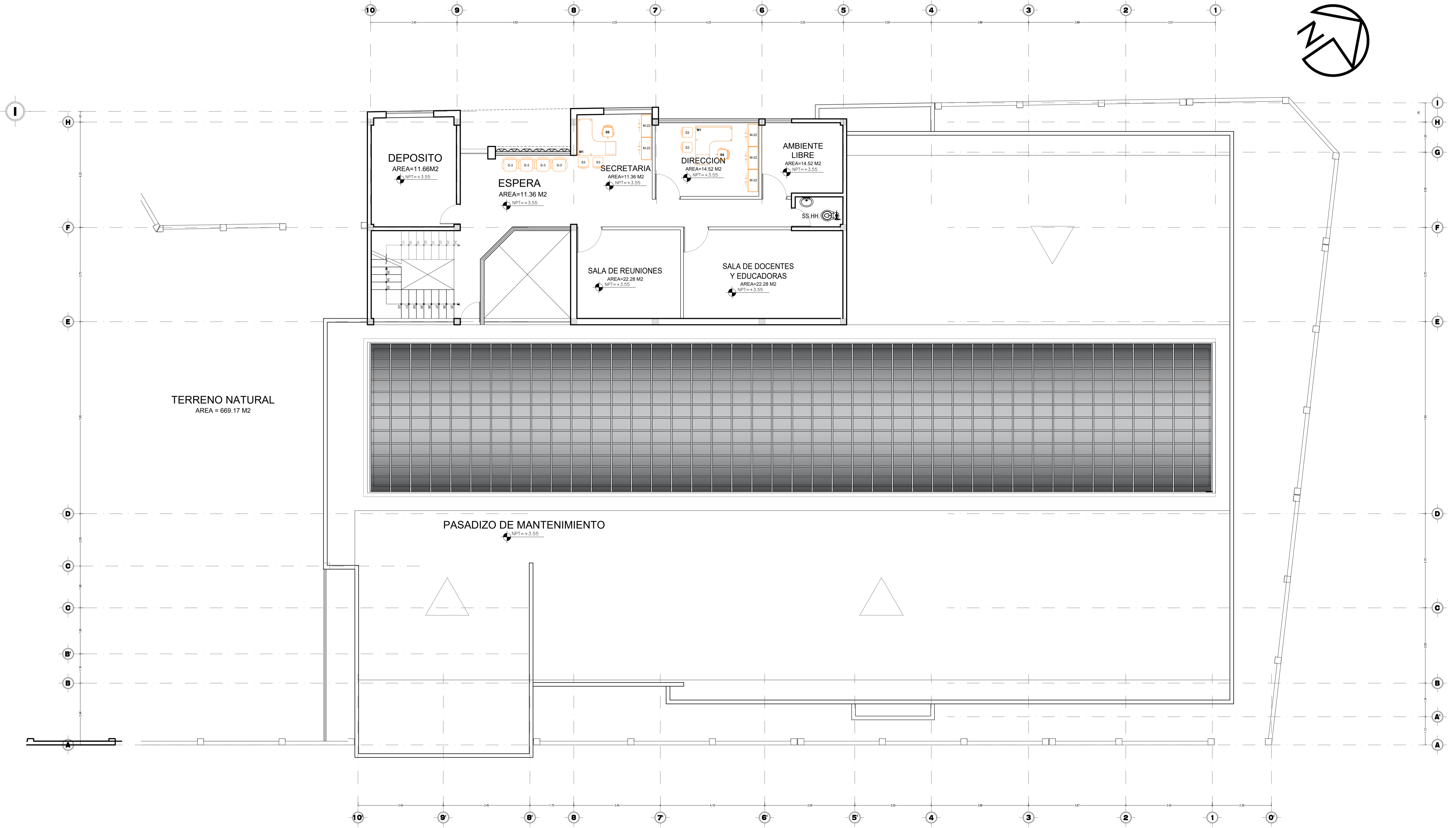
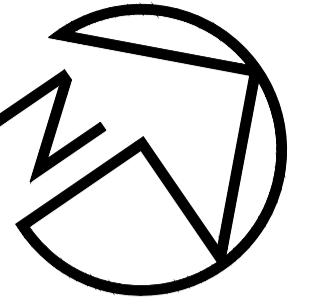

PLANTA DE DISTRIBUCION 2DO NIVEL
 ESC. 1/75

E. P. ARQUITECTURA Y URBANISMO	
PROYECTO:	CUNA DE 0-2 AÑOS - SECTOR LLAVINI
PLANO:	PROPUESTA AMOBLAMIENTO 2DO NIVEL
REVISÓ:	GABY ESMERALDA AGUILAR APAZA
DISEÑÓ:	ARQ. ELEODORO HUICHI ATAMARI
PROYECTO:	HABILITACION URBANA LLAVINI (VILLA FLORIDA)
FECHA:	ABR 2019
ESCALA:	INDICADA

M-01

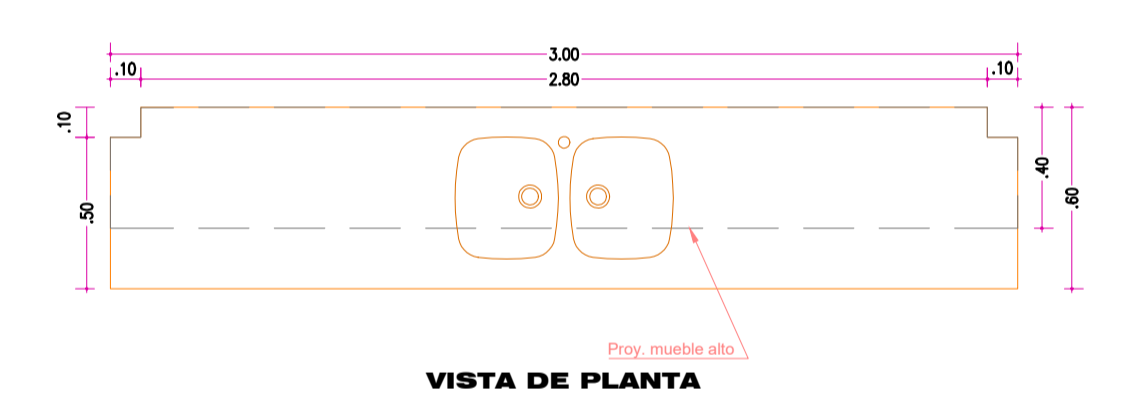
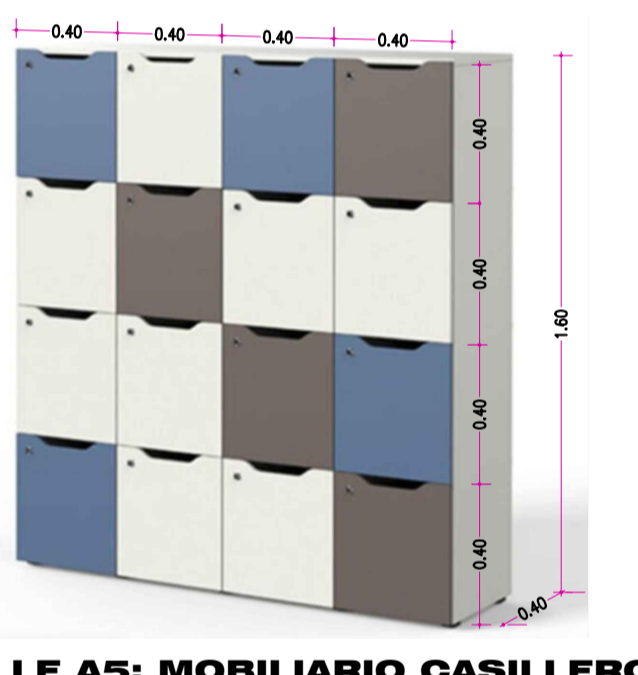
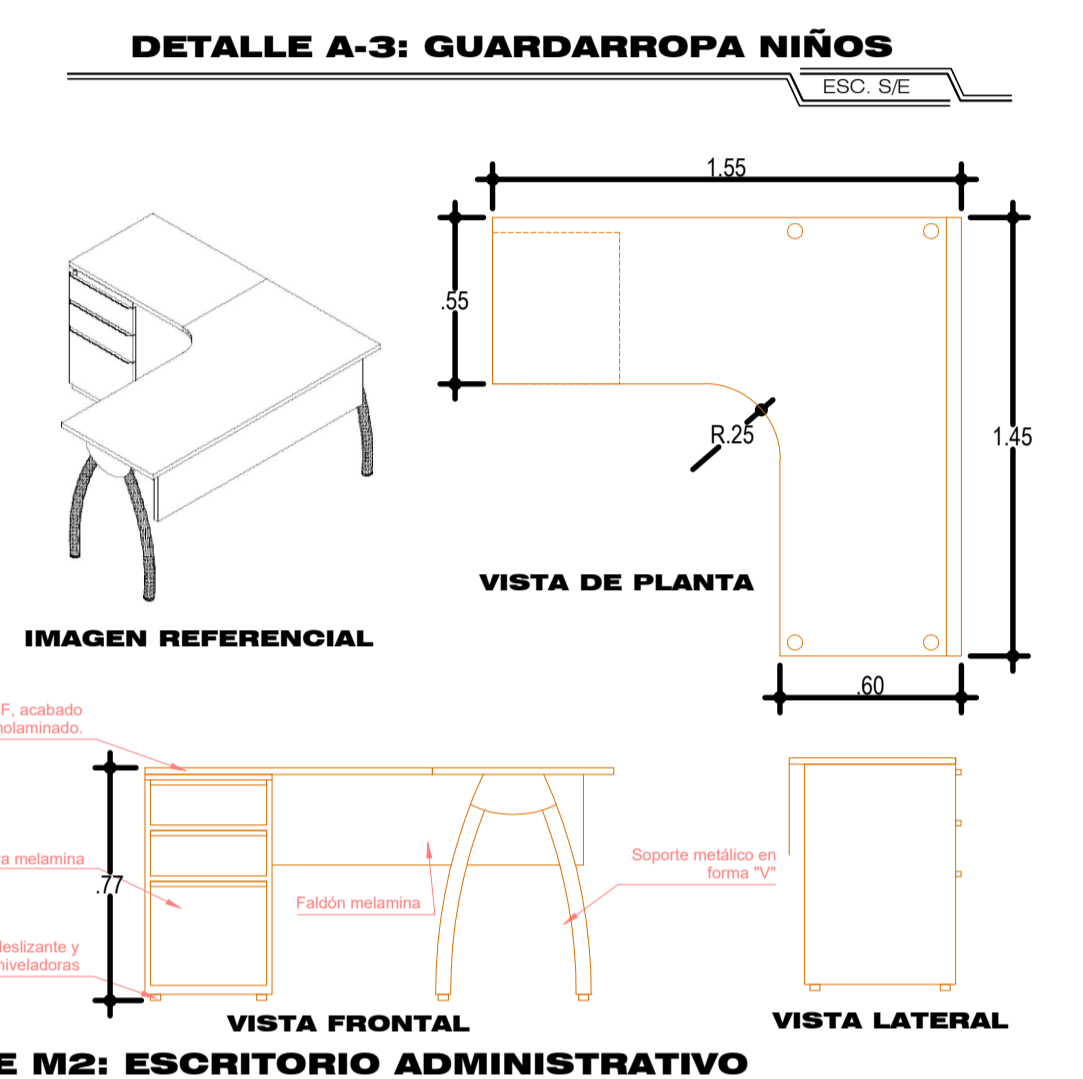
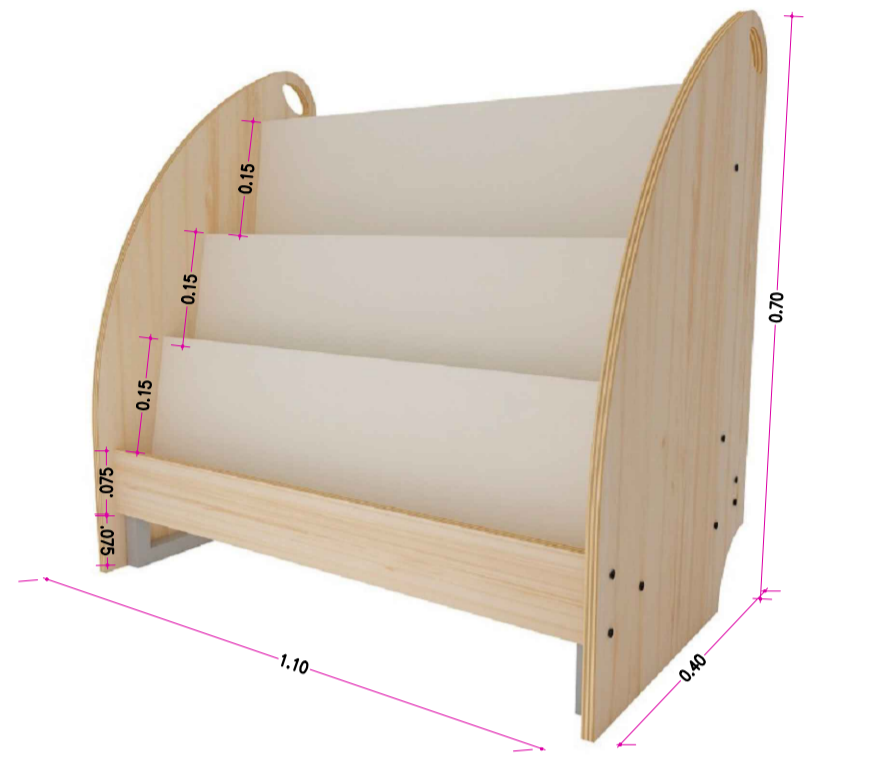
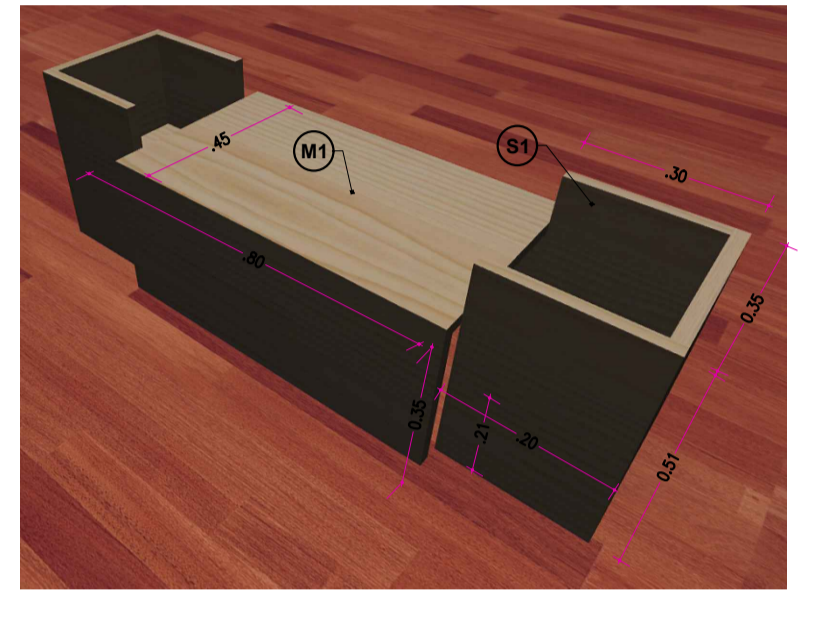
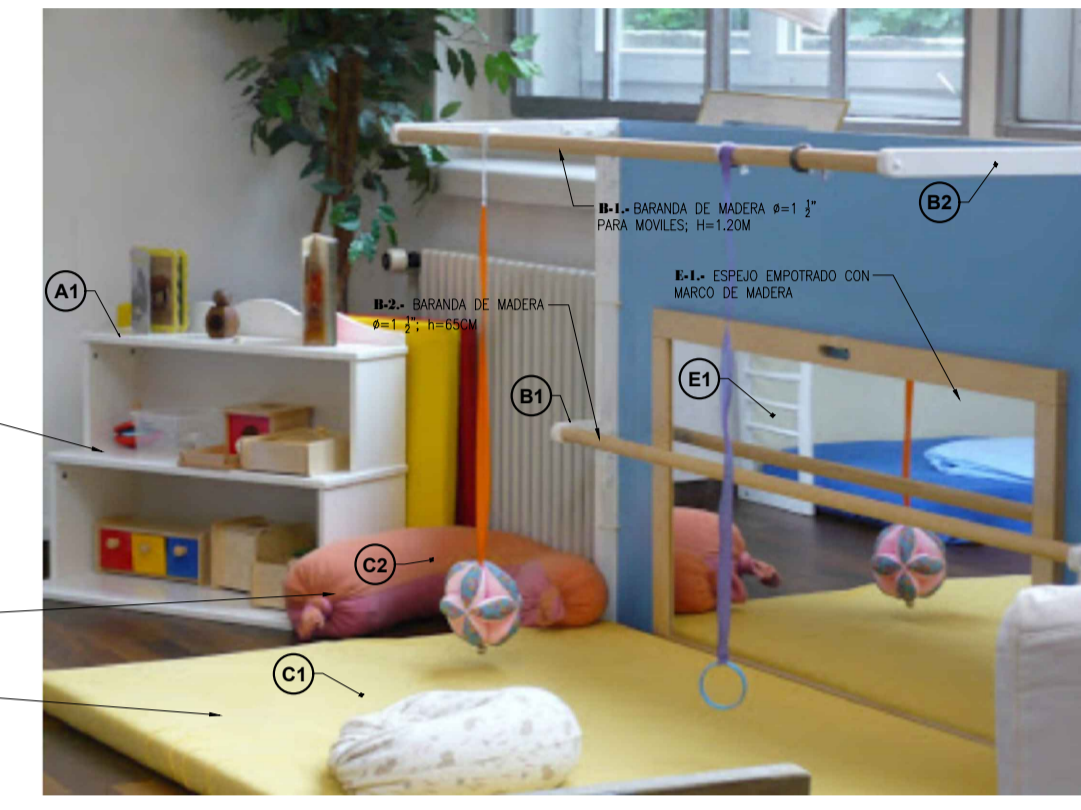
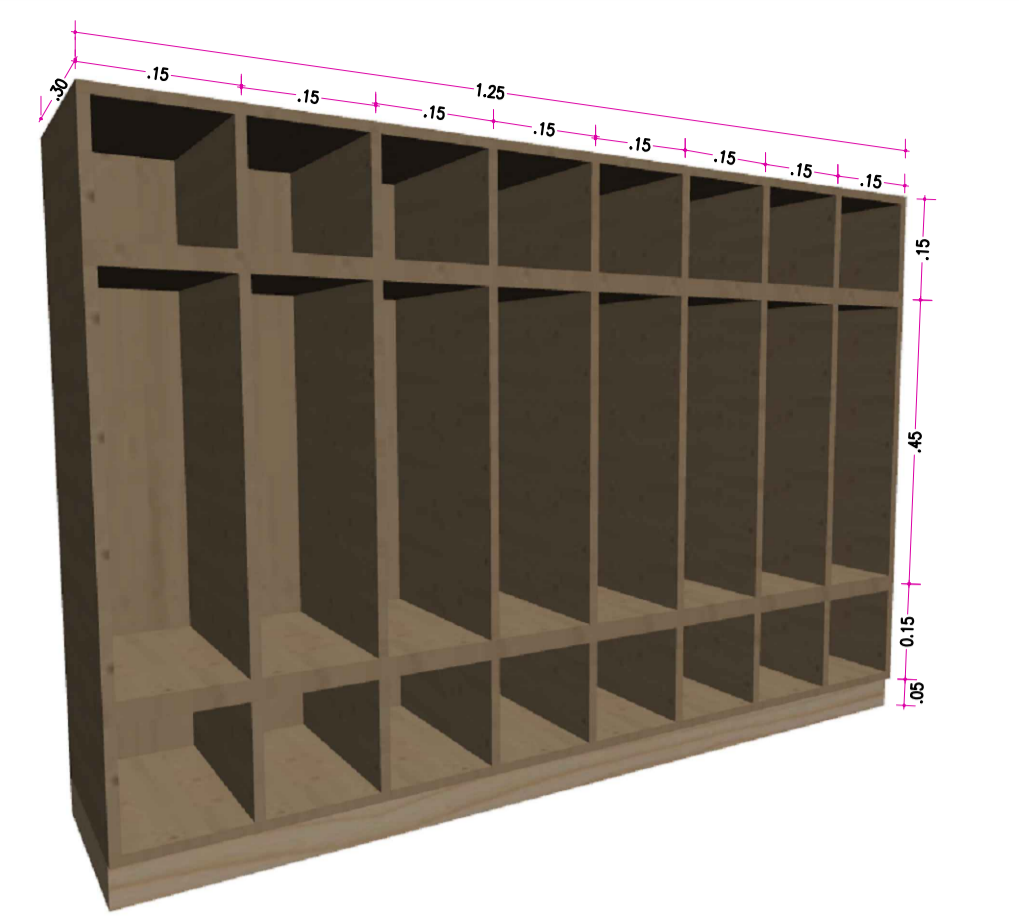
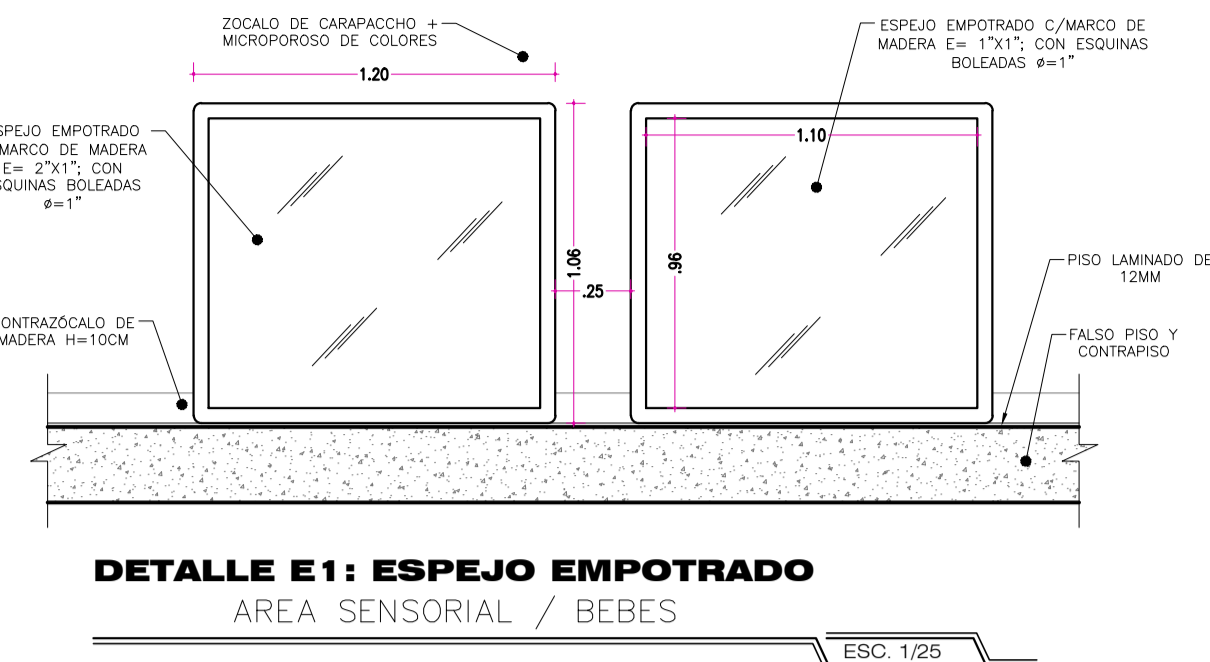

NOTA: (Fuente: <https://www.somsmamas.com.ar/maternidad/camas-montessori/>)

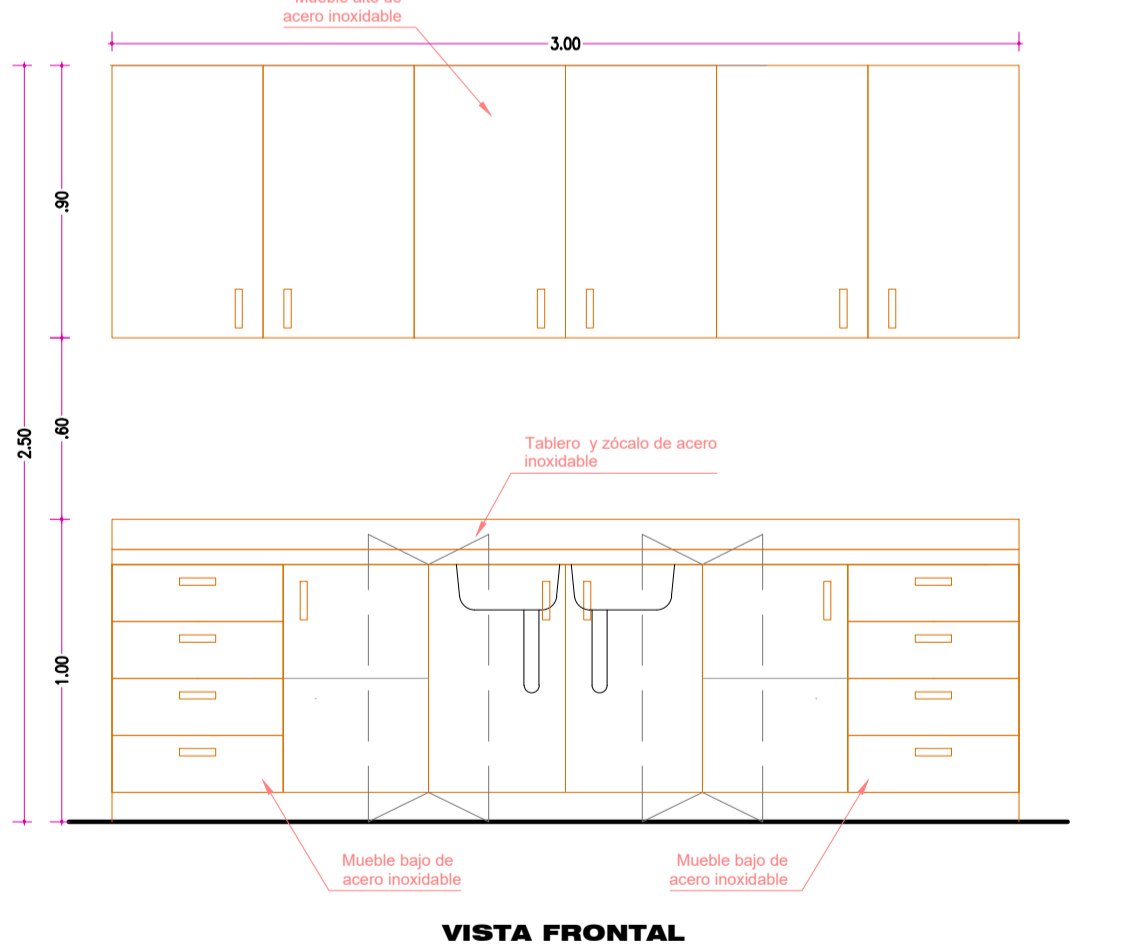
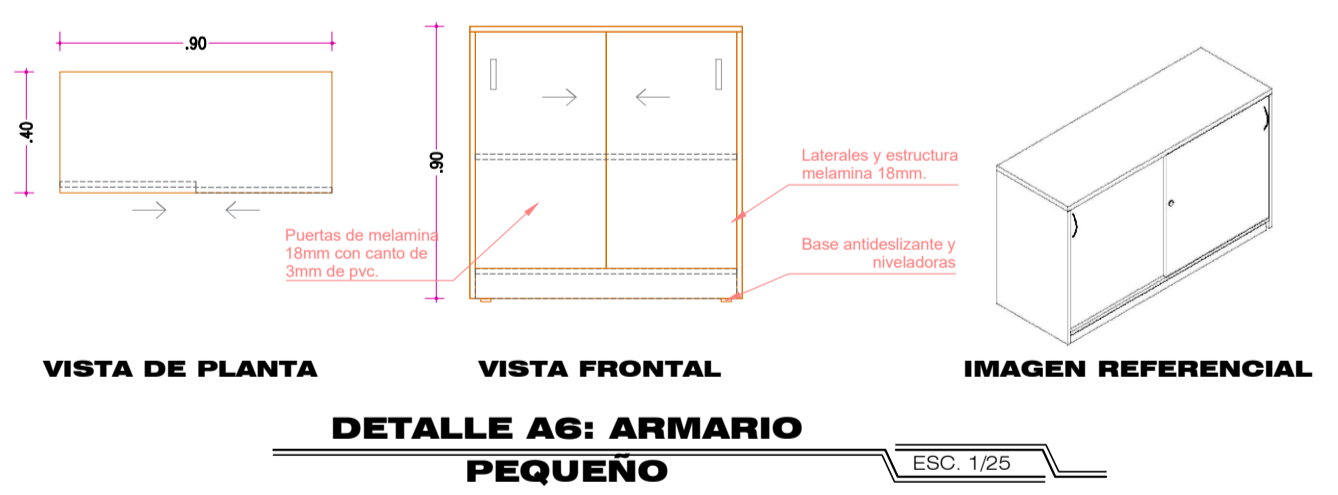
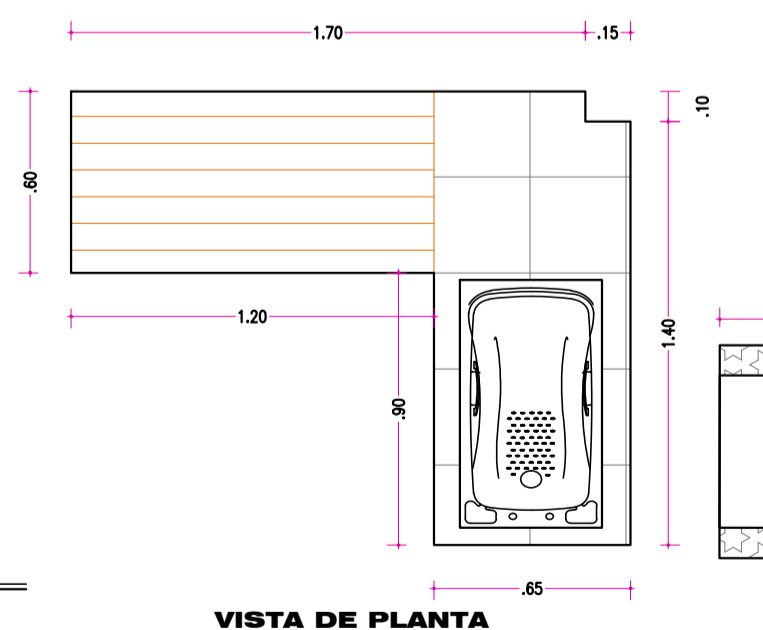
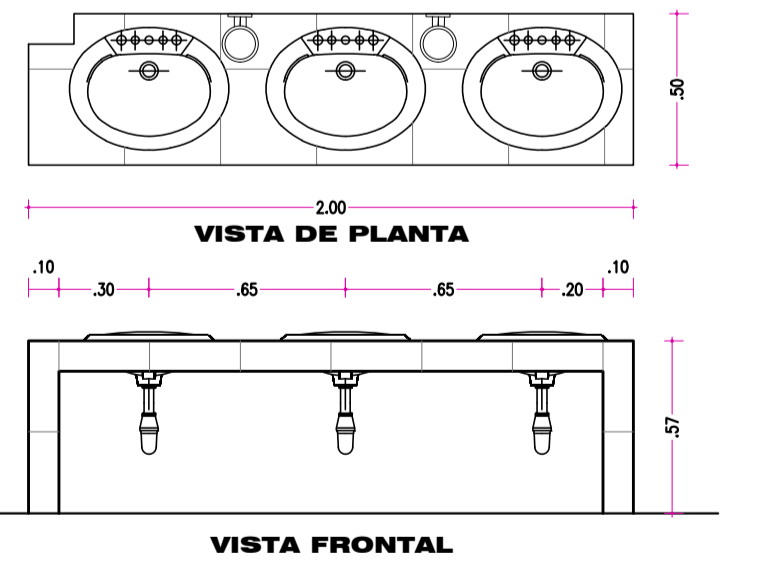

NOTA: Las cortinas de PVC individuales se solapan entre sí para formar una lámina que cubrirá cualquier tamaño de abertura para ser accesible a cualquier vehículo o peatón. (Fuente: <http://siscode.com/soluciones-industriales/cortinas-de-pvc-peru/>)

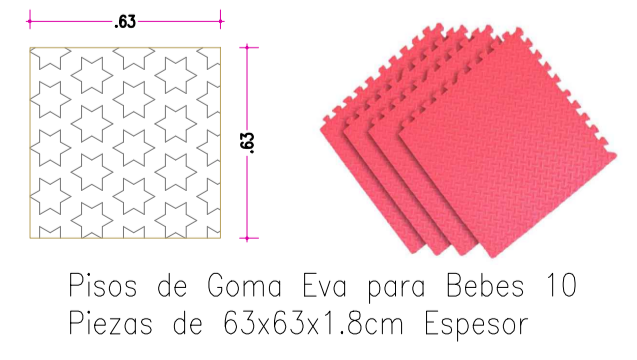
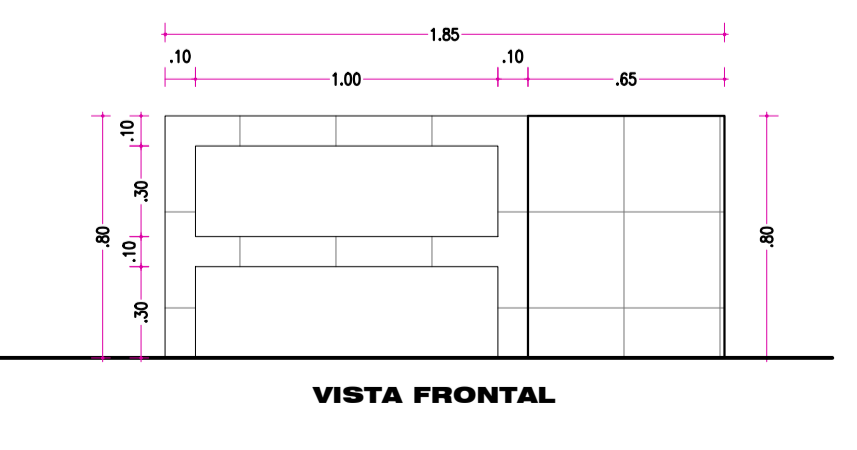
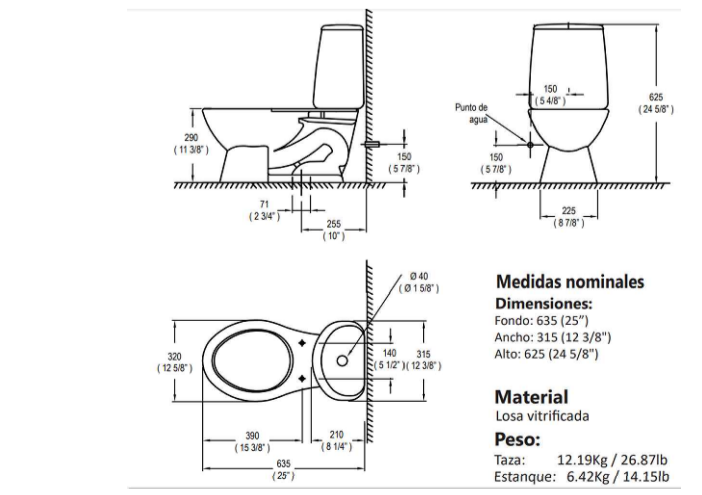
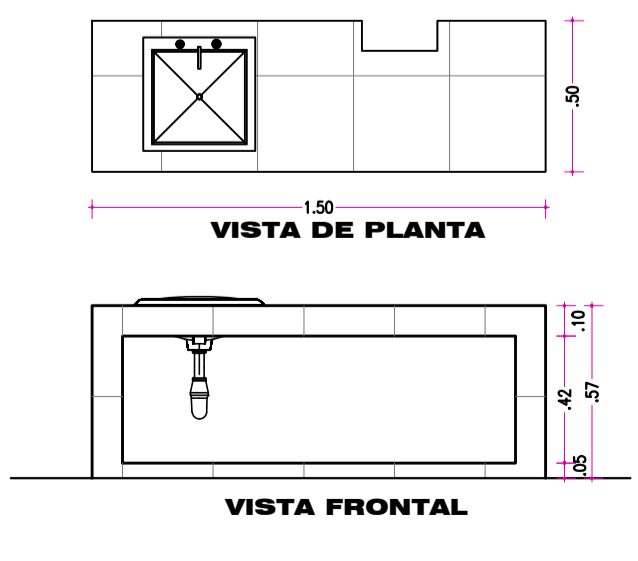

E. P. ARQUITECTURA Y URBANISMO
PROYECTO: CUNA DE 0-2 AÑOS - SECTOR LLAVINI
PLANO: DETALLE DE MOBILIARIO
REVISOR: GABY ESMERALDA AGUILAR APAZA
PROYECTOR: ARQ. ELEODORO HUICHI ATAMARI
PROYECTOR: HABILITACION URBANA LLAVINI (VILLA FLORIDA)

PROYECTO: PUNO
REVISOR: PUNO
PROYECTOR: PUNO
PROYECTOR: PUNO

FECHA: ABR 2019
ESCALA: INDICADA

M-03

UNA FACULTAD DE INGENIERIA CIVIL Y AGROPECUARIO

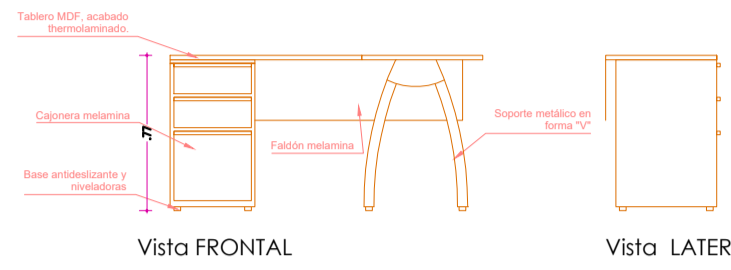
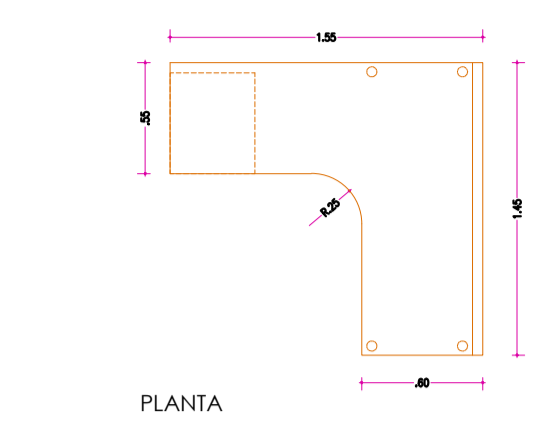

DETALLE M1: ESCRITORIO AREA ADMINISTRATIVA
ESC. 1/25

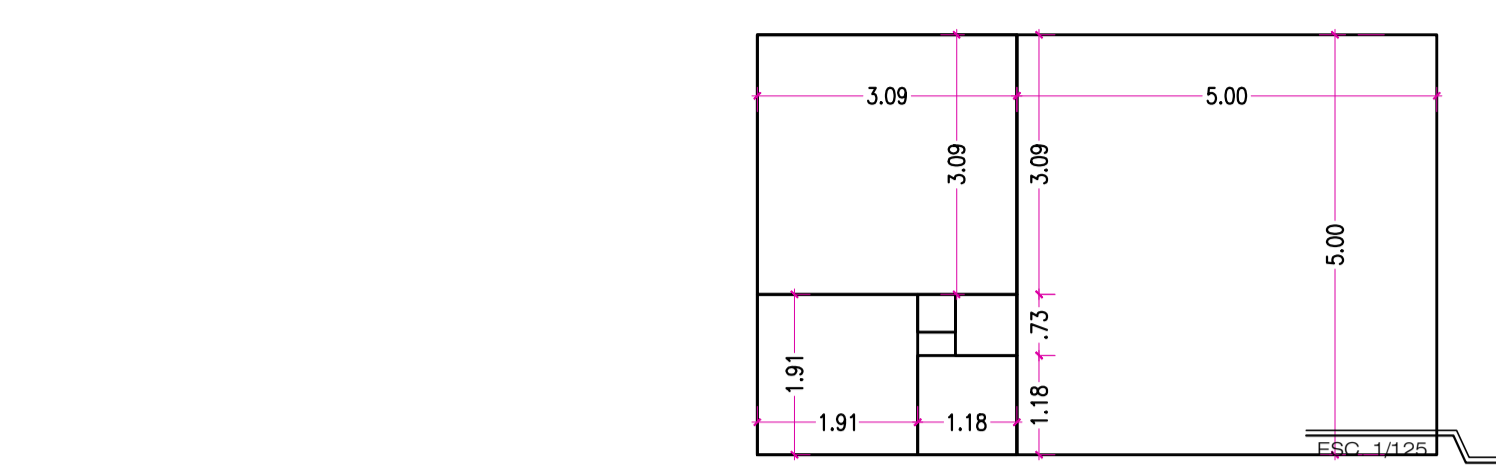

MEDIDAS DE ESQUEMA AURO PARA PATIO MICROPOROSO - MOTIVO 1 Y 2
ESC. 1/125

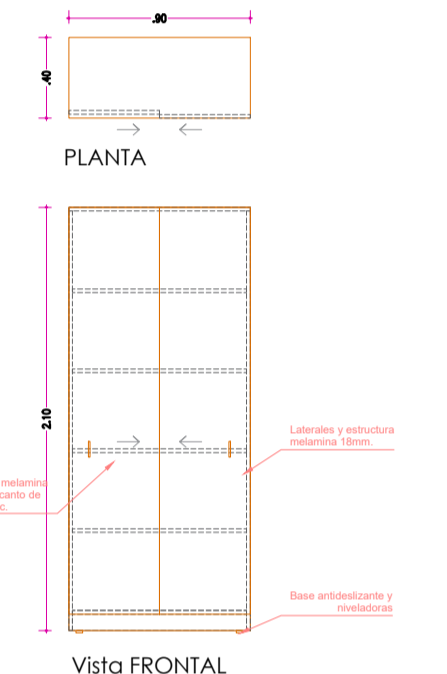

DETALLE M22: ARMARIO ADMINISTRACION
ESC. 1/25

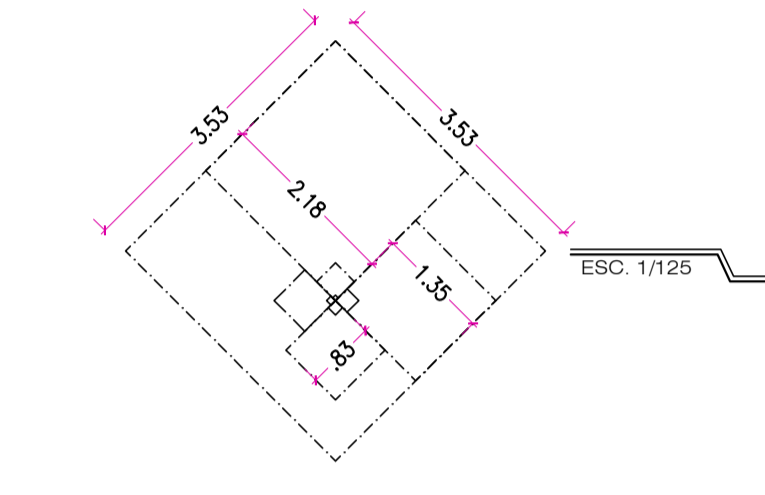

MEDIDAS DE ESQUEMA AURO PARA PATIO MICROPOROSO - MOTIVO CENTRAL
ESC. 1/125

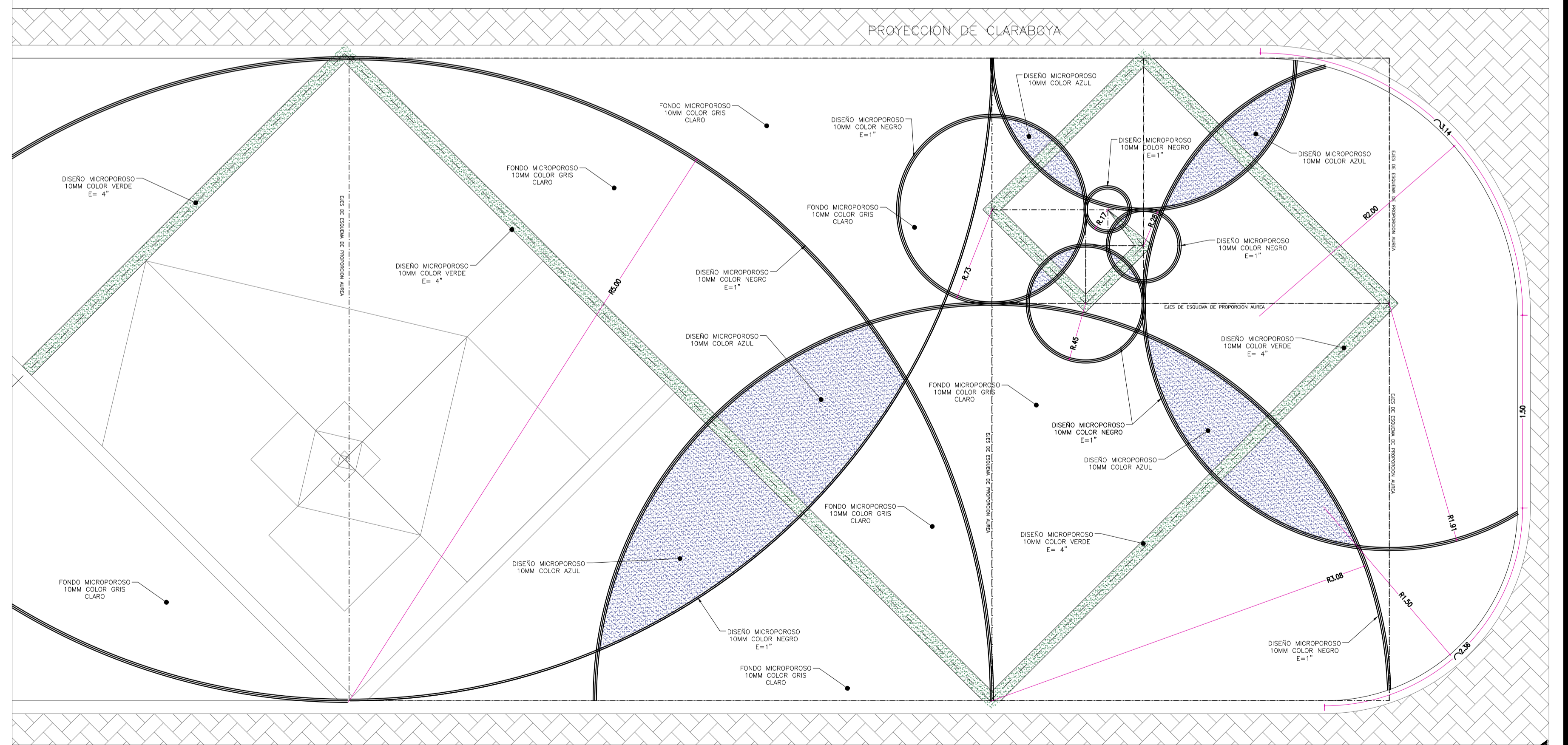
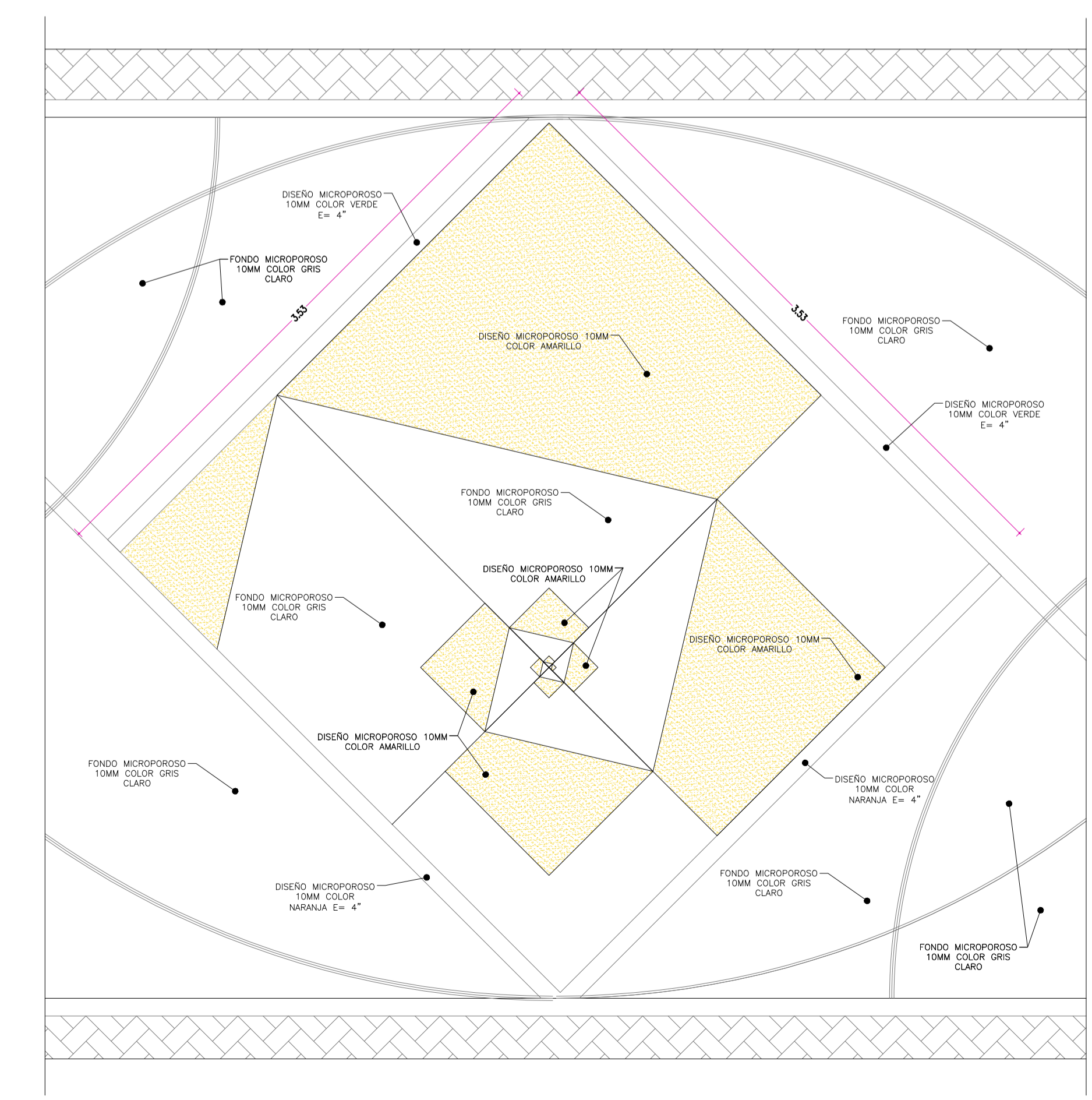
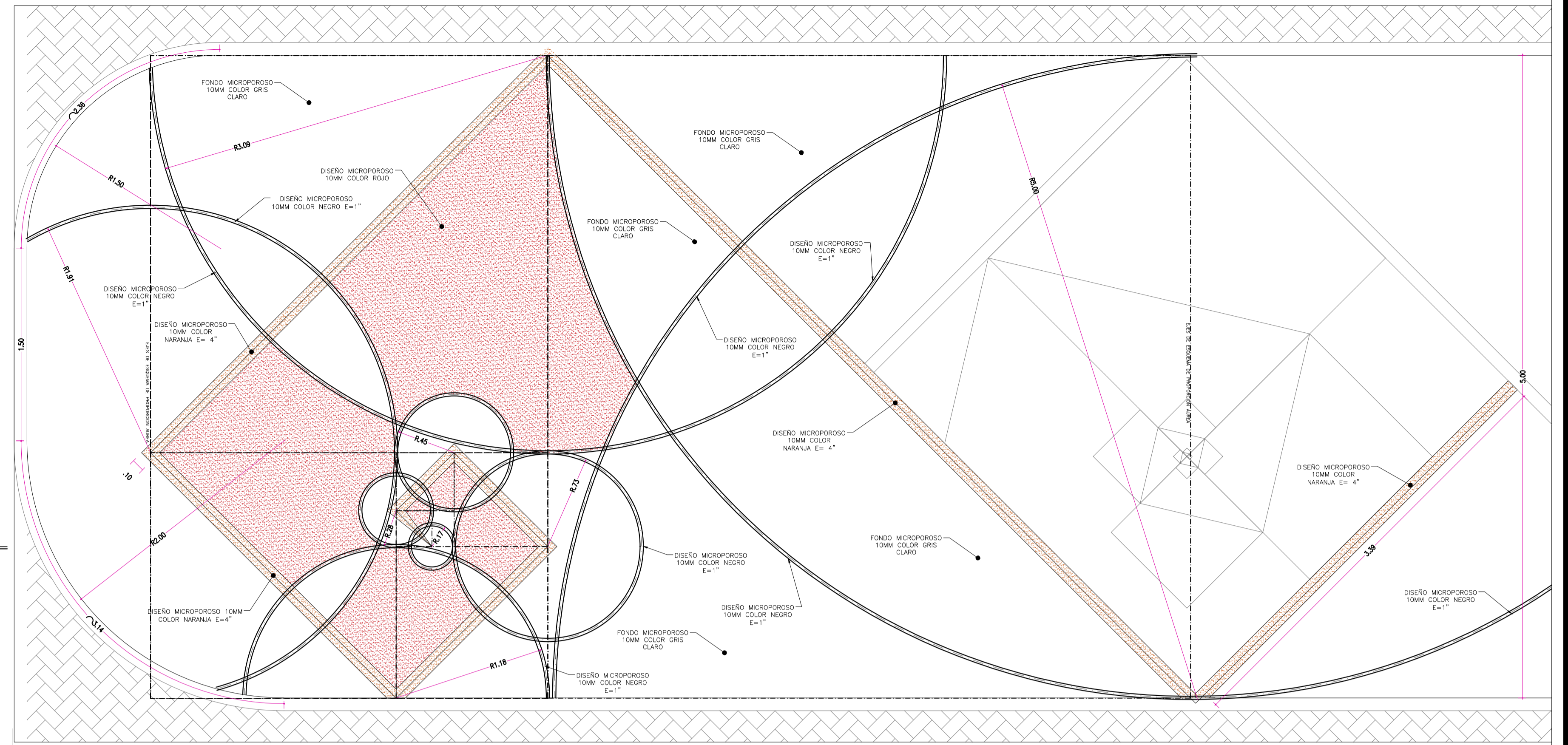

E. P. ARQUITECTURA Y URBANISMO

PROYECTO: **CUNA DE 0-2 AÑOS - SECTOR LLAVINI**

PLANO: **DETALLE DE MOBILIARIO**

REVISOR: **GABY ESMERALDA AGUILAR APAZA**

PROYECTOR: **ARQ. ELEODORO HUICHI ATAMARI**

PROFESION: **HABILITACION URBANA LLAVINI (VILLA FLORIDA)**

FECHA: **ABR 2019**

ESCALA: **INDICADA**

UNIVERSIDAD NACIONAL DE INGENIERIA CIVIL Y ARQUITECTURA

UNA

M-04

LEYENDA

- VIA PRIMARIA
- VIA SECUNDARIA
- VIA TERCARIA
- AREA APORTE

ZF

ZRA

UNIVERSIDAD NACIONAL DEL ALTIPLANO

R-2

E. P. ARQUITECTURA Y URBANISMO

JARDIN MATERNAL DE 0-3 AÑOS - SECTOR LLAVINI

PROYECTO:	JARDIN MATERNAL DE 0-3 AÑOS - SECTOR LLAVINI	
PLANO:	DIAGNOSTICO ASPECTO VIAL	
TESISTA:	GABY ESMERALDA AGUILAR APAZA	
DIRECTOR:	ARQ. ELEODORO HUICHI ATAMARI	
DPTO:	PUNO	LAMINA:
PROVI:	PUNO	D-01
DISTR:	PUNO	

FECHA : **ABR 2019**
 ESCALA : **1/2500**

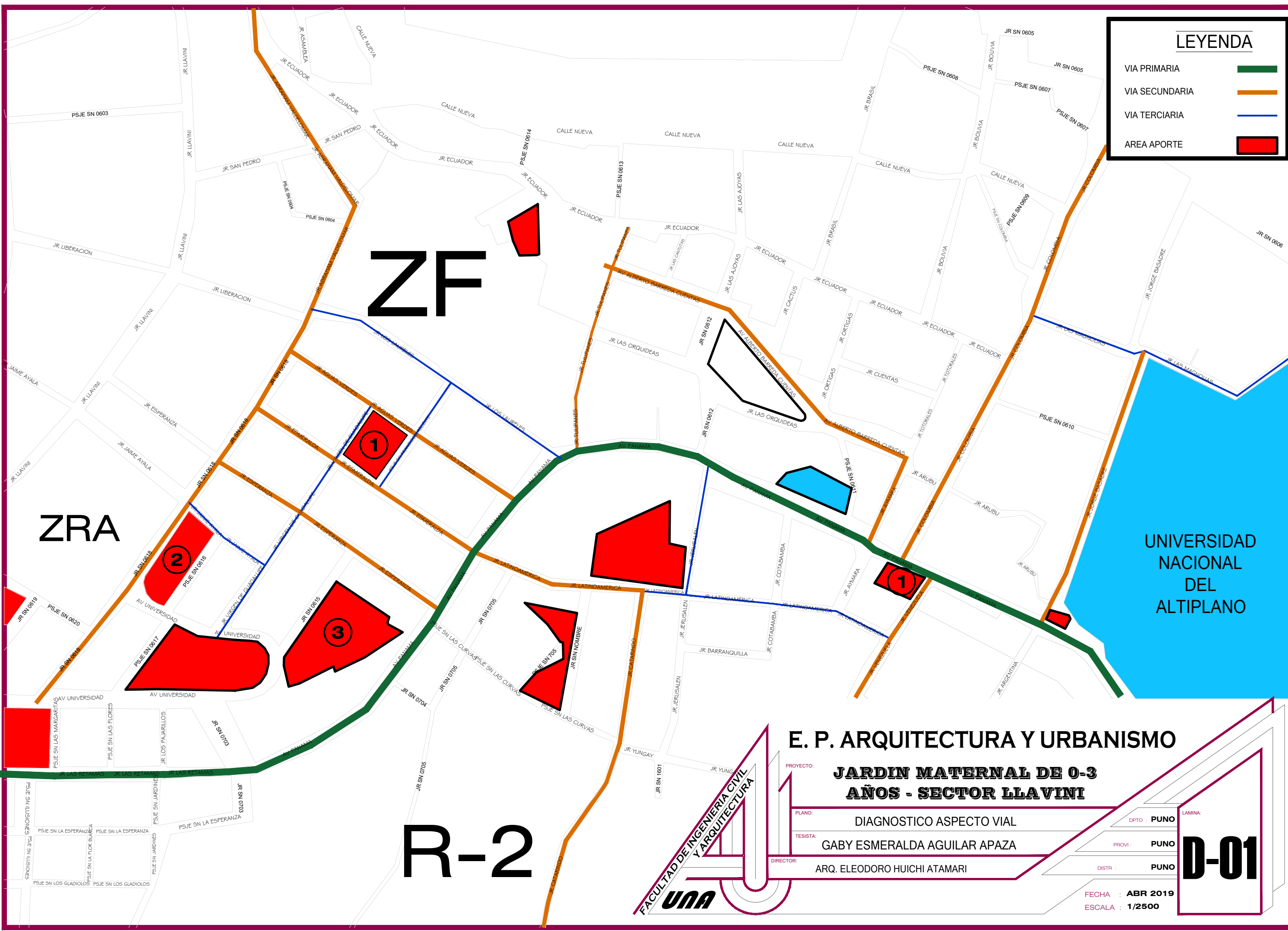
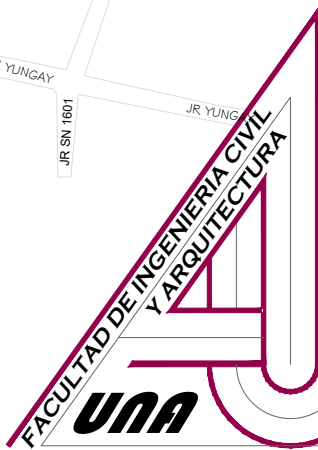

LEYENDA

- ACTIVIDAD RECREATIVA
- ACTIVIDAD CULTURAL
- ACTIVIDAD DEPORTIVA
- AREA APORTE DISPONIBLE

ZF

ZRA

UNIVERSIDAD NACIONAL DEL ALTIPLANO

R-2

E. P. ARQUITECTURA Y URBANISMO

JARDIN MATERNAL DE 0-3 AÑOS - SECTOR LLAVINI

PROYECTO: **DIAGNOSTICO CONTEXTO HISTORICO - CULTURAL**

PLANO: **GABY ESMERALDA AGUILAR APAZA**

TESISTA: **ARQ. ELEODORO HUICHI ATAMARI**

DPTO: **PUNO**

PROVI: **PUNO**

DISTR: **PUNO**

FECHA: **ABR 2019**

ESCALA: **1/2500**

D-02

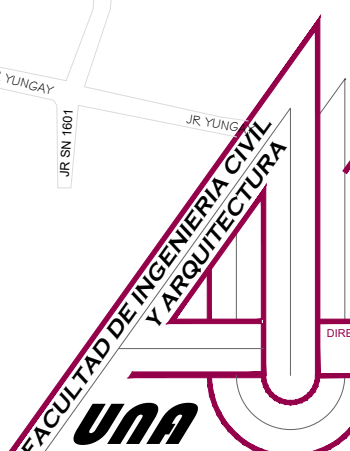

PARQUE	
RECREACION PASIVA	
PLATAFORMA DEPORTIVA	
USOS ESPECIALES	
EDUCACION	
VIVIENDA	
VIVIENDA COMERCIO	
AREAS DE APORTE	

ZF

ZRA

R-2

UNIVERSIDAD NACIONAL DEL ALTIPLANO

E. P. ARQUITECTURA Y URBANISMO

JARDIN MATERNAL DE 0-3 AÑOS - SECTOR LLAVINI

PROYECTO:	JARDIN MATERNAL DE 0-3 AÑOS - SECTOR LLAVINI	DPTO:	PUNO	LAMINA:	D-03
PLANO:	USO DE SUELOS	PROVI:	PUNO		
TESISTA:	GABY ESMERALDA AGUILAR APAZA	DISTR:	PUNO		
DIRECTOR:	ARQ. ELEODORO HUICHI ATAMARI	FECHA:	ABR 2019	ESCALA:	

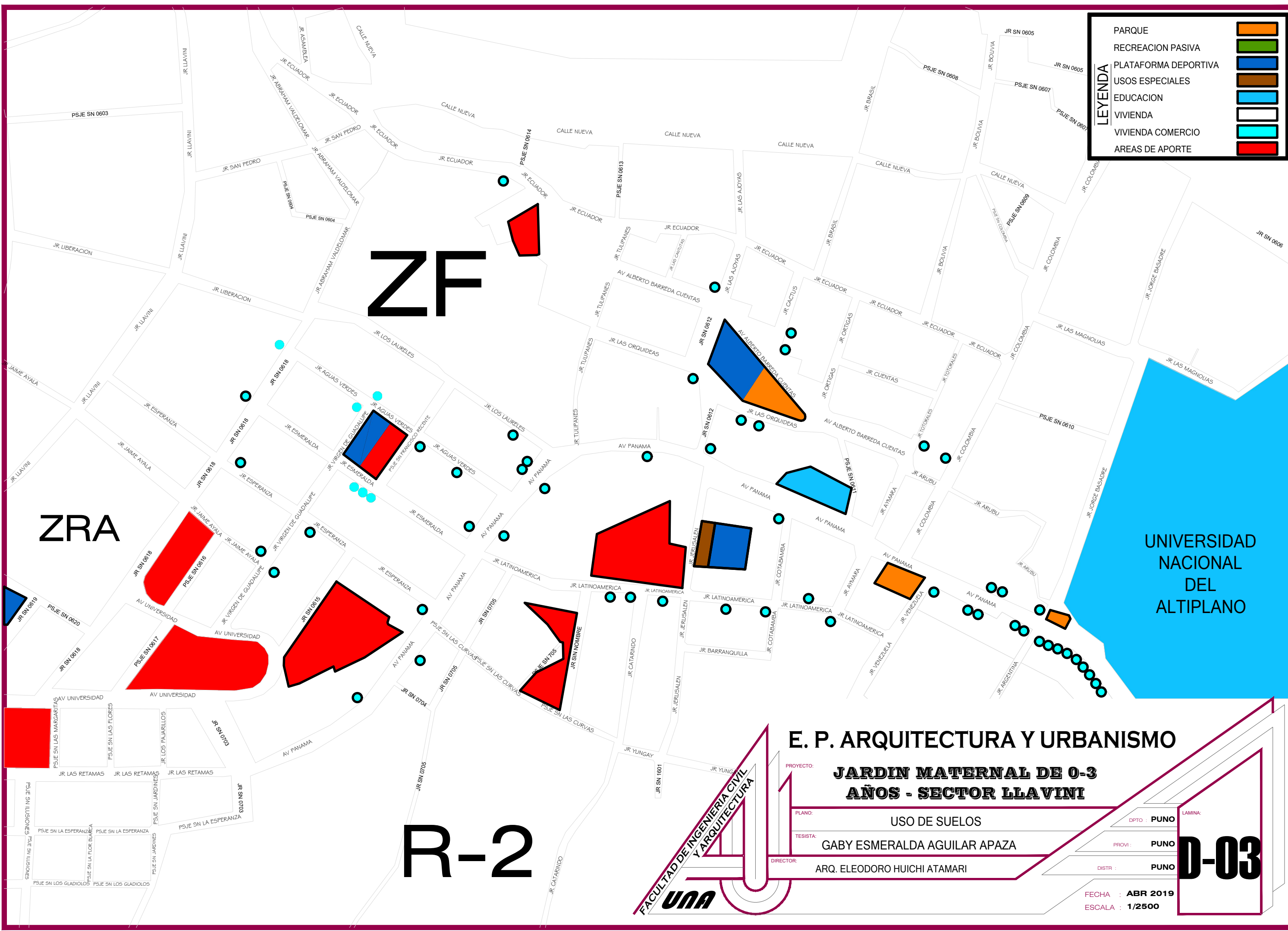
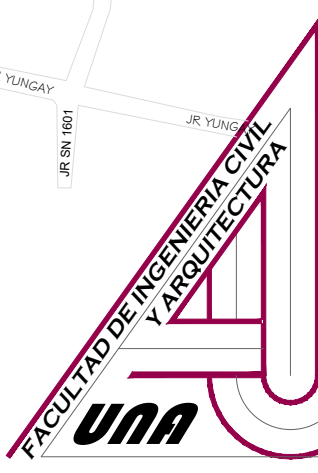

ZF

ZRA

R-2

LEYENDA

- VIA PRIMARIA
- VIA SECUNDARIA
- VIA TERCARIA
- AREA APORTE
- ACTIVIDAD RECREATIVA
- ACTIVIDAD CULTURAL
- ACTIVIDAD DEPORTIVA
- AREA APORTE DISPONIBLE
- PARQUE
- RECREACION PASIVA
- PLATAFORMA DEPORTIVA
- USOS ESPECIALES
- EDUCACION
- VIVIENDA
- VIVIENDA COMERCIO
- AREAS DE APORTE

UNIVERSIDAD NACIONAL DEL ALTIPLANO

E. P. ARQUITECTURA Y URBANISMO

JARDIN MATERNAL DE 0-3 AÑOS - SECTOR LLAVINI

PROYECTO: **JARDIN MATERNAL DE 0-3 AÑOS - SECTOR LLAVINI**

PLANO: SUPERPOSICION DE DIAGNOSTICO

TESISTA: GABY ESMERALDA AGUILAR APAZA

DIRECTOR: ARQ. ELEODORO HUICHI ATAMARI

FACULTAD DE INGENIERIA CIVIL Y ARQUITECTURA

UNA

DPTO: PUNO

PROVI: PUNO

DISTR: PUNO

D-04

FECHA: ABR 2019

ESCALA: 1/2500



MUNICIPALIDAD PROVINCIAL DE PUNO
SUB GERENCIA DE PROGRAMAS SOCIALES
PROGRAMA DE VASO DE LECHE

IV

Año de la lucha contra la corrupción e impunidad

MUNICIPALIDAD PROVINCIAL DE PUNO	
SUB-GERENCIA DE PROGRAMAS SOCIALES	
11 ABR 2019	
REG. N° 229	FOLIOS 02
FIRMA	HORA 8:48 am

INFORME N° 040-2019-MPP/GDHPC/SGPS/PVL

PARA : LIC. YOBANA MORALES YUCRA
SUB GERENTE DE PROGRAMAS SOCIALES

DE : LIC. GLORIA Y. GAMARRA CHACÓN
ESPECIALISTA DEL PROGRAMA VASO DE LECHE

ASUNTO : Elevo el cuadro de la cantidad beneficiarios empadronados del Programa Vaso de Leche de niños de 0-2 años de las zonas aledañas al sector Llavín de la ciudad de Puno.

REFERENCIA : Solicitud remitida el 04 de abril de 2019

FECHA : Puno, 10 de abril de 2019.



Por medio del presente es grato dirigirme a Ud. para informarle respecto al documento presentado el 04 de abril del 2019, a la Sub Gerencia de Programas Sociales de la MPP, por la Sra. Gaby Esmeralda, Aguilar Apaza” en el cual solicita información sobre cantidad de niños beneficiarios del Programa Vaso de Leche de las zonas aledañas al sector llavini de la ciudad de. Como Especialista del Programa Vaso de Leche de la MMP debo informar lo siguiente:

PRIMERO: La Municipalidad Provincial de Puno a través del Programa Vaso de Leche, cuenta con 38 niños de 0-2 año de edad empadronados en el PVL del Sertor Llavini de la ciudad de Puno, de los cuales **14 niños** se encuentran empadronados en el comité del PVL de código 196 del barrio 4 de noviembre, **12 niños** se encuentran empadronados en el comité del PVL de código 196 del barrio Llavini, **12 niños** se encuentran empadronados en el comité del PVL de código 187 de la Urbanización Quintanilla, niños considerados dentro del ámbito de su jurisdicción, para mayor explicación se detalla en el siguiente cuadro.

MUNICIPALIDAD PROVINCIAL DE PUNO
SUB GERENCIA DE PROGRAMAS SOCIALES
PROGRAMA DE VASO DE LECHE



N ^a	CÓDIGO	BARRIO	CONO	EDAD	EDAD	EDAD	TOTAL
				0	1	2	
59	99	BARRIO 4 DE NOVIEMBRE	NORTE	2	7	5	14
114	196	LLAVINI	NORTE	4	4	4	12
110	187	URBANIZACIÓN QUINTANILLA	NORTE	0	4	8	12
TOTAL							38

Es cuanto cumpla en informar para su conocimiento, revisión y demás fines correspondientes.

Atentamente.

MUNICIPALIDAD PROVINCIAL DE PUNO
SUB GERENCIA DE PROGRAMAS SOCIALES

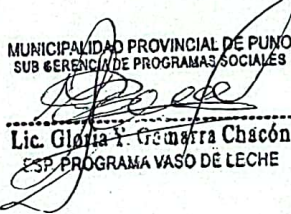
Lic. Gladys Y. Gamarra Chascón
ESP. PROGRAMA VASO DE LECHE

MUNICIPALIDAD PROVINCIAL DE PUNO
Sub-Gerencia de Programas Sociales

"Año de la Lucha Contra la Corrupción e Impunidad"

Puno, 12 de Marzo del 2019

CARTA N° 001-2019-MPP/GDHPC-SGPS

Señora :
Gaby Esmeralda Aguilar Apaza

PRESENTE.-

ASUNTO : Información de niños beneficiarios del Sector Llavini

REFERENCIA : a) Solicitud de Registro 201924038458
b) Informe N° 016-2019-MPP/SGPS-PVL

Distinguida Señora

Es grato dirigirme a usted, con el fin de saludarla cordialmente, y la vez atender a su solicitud, referente a la cantidad de niños beneficiarios del Programa de Vaso de Leche del Sector Llavine. Adjunto el presente en (04) folios.

Sin otro particular, aprovecho la ocasión para expresarle mis consideraciones más distinguidas.

Atentamente,

MUNICIPALIDAD PROVINCIAL DE PUNO
SUB-GERENCIA DE PROGRAMAS SOCIALES



Lic. Yohana Morales Yucra
DNI: 41297974
SUB GERENTE DE PROGRAMAS SOCIALES

c.c.
Archivo.

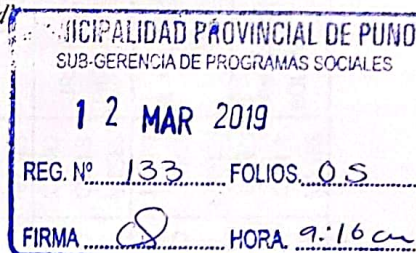

INFORME N° 016-2019-MPP/GDHPC/SGPS/PVL.

PARA : LIC. YOBANA MORALES YUCRA
SUB GERENTE DE PROGRAMAS SOCIALES

DE : LIC. GLORIA Y. GAMARRA CHACON
ESPECIALISTA DEL PROGRAMA VASO DE LECHE

ASUNTO : Elevo relación de niños menores empadronados de 0-2 años de edad, sector Llavini de la ciudad de Puno.

REFERENCIA : Solicitud remitida el 06 de marzo de 2019

FECHA : Puno, 12 de marzo de 2019.

Por medio del presente es grato dirigirme a Ud. para informarle respecto al documento presentado el 06 de marzo del 2019, a la Sub Gerencia de Programas Sociales de la MMP, por el Sra. Gaby Esmeralda, Aguilar Apaza" en el cual solicita la relación de niños de 0-2 años de edad del Sector Llavini de esta ciudad. Como Especialista del Programa Vaso de Leche de la MMP debo informar lo siguiente:

PRIMERO: La Municipalidad Provincial de Puno a través del Programa Vaso de Leche, cuenta con 25 niños de 0-2 año de edad empadronados en el PVL del sector Llavini, de los cuales 14 niños se encuentran empadronados en el comité del PVL Alto Llavini y 11 niños en el comité del PVL las Máximas de Yungay considerados dentro del ámbito de su jurisdicción, así mismo se adjunta una copia con los datos solicitados.

Es cuanto cumpla en informar para su conocimiento, revisión y demás fines correspondientes.

Atentamente.

MUNICIPALIDAD PROVINCIAL DE PUNO
SUB GERENCIA DE PROGRAMAS SOCIALES
LIC. Gloria Y. Gamarra Chacón
ESP. PROGRAMA VASO DE LECHE

C.c. Sgps.
C.c. Archivo

5.



RELACION DE NIÑOS DEL PROGRAMA VASO DE LECHE DE 0-2 AÑOS DE EDAD DEL SECTOR LLAVINI

RELACION DE NIÑOS DE 0-2 AÑOS DE EDAD											
Nº	CODIGO	NOMBRE DEL COMITÉ	CONO	NOMBRES Y APELLIDOS DE LA MADRE	DNI	APELLIDOS Y NOMBRES DEL BENEFICIARIO	DNI	SEXO	F_NAC	EDAD	DIRECCION
1	126	BARRIO ALTO LLAVINI	NORTE	APAZA BORDA YENY ANASTACIA	01342622	PARISACA APAZA THIAGO GAEL	90799932	M	29/05/2018	9 MESES	AV. UNIVERSIDA
2	126	BARRIO ALTO LLAVINI	NORTE	COLQUE LUQUE NANCY	47927583	CALCINA COLQUE FERNANDO JAMES	90830427	M	19/06/2018	8 MESES	JR. RUMI HUASI S/N
3	126	BARRIO ALTO LLAVINI	NORTE	COLQUE LUQUE YENHE JANET	76183686	CCOYO COLQUE STEVEN MOISES	90927848	M	23/08/2018	6 MESES	JR. EMILIO VALDIZAN 736
4	126	BARRIO ALTO LLAVINI	NORTE	DEZA GATICA SHILYAN EULOGIA	46428203	COAQUIRA DEZA BRUNO KALED	90093840	M	25/02/2017	2 AÑOS	JR. ECUADOR 595
5	126	BARRIO ALTO LLAVINI	NORTE	DIAZ GUZMAN MARIA EUGENIA	47107168	CONDORI DIAZ EMMA BRIZADA GUADALUPE	90469342	F	28/10/2017	1 AÑO CON 4 MESES	JR. LLAVINI 796
6	126	BARRIO ALTO LLAVINI	NORTE	ESTRELLA MUSAJA ADELAYDA	45893568	LUQUE ESTRELLA JADE NIZELY	90576462	F	11/01/2018	1 AÑO CON 2 MESES	JR. INDEPENDEN CIA 427
7	126	BARRIO ALTO LLAVINI	NORTE	MAMANI CAHUI NELIDA	47203490	CONDORI MAMANI LIAN YONEL	90205269	M	05/05/2017	1 AÑO CON 9 MESES	JR. ECUADOR 653
8	126	BARRIO ALTO LLAVINI	NORTE	MAMANI HUANCA KARINA BETTY	70311801	INCAHUANACO MAMANI CARLOS DANIEL	90528071	M	09/12/2017	1 AÑO CON 3 MESES	JR. PABLO PICAZO 127
9	126	BARRIO ALTO LLAVINI	NORTE	MAMANI YUCRA ALEXANDRA	76947808	HUMPIRI MAMANI JEAN FRANCO	90391023	M	03/09/2017	1 AÑO CON 6 MESES	JR. ECUADOR 410
10	126	BARRIO ALTO LLAVINI	NORTE	PORCELA AYQUI JUAN ALBERTO	70380734	PORCELA TITO CAMIL ANETTE	90510588	F	26/11/2017	1 AÑO CON 4 MESES	AV. SIMON BOLIVAR 232



11	126	BARRIO ALTO LLAVINI	NORTE	SARAZA MAYTA GLADYS	44609089	RUELAS SARAZA JAMILETH ASTRID	90228318	F	21/05/2017	1 AÑO CON 9 MESES	JR. LLAVINI 573
12	126	BARRIO ALTO LLAVINI	NORTE	SARAZA MAYTA ROSA	43243934	QUISPE SARAZA JIAMPIERO SANTIAGO	90338290	M	25/07/2017	1 AÑO CON 8 MESES	JR. LLAVINI 573
13	126	BARRIO ALTO LLAVINI	NORTE	SOSA RAMOS SUSANA	70912749	MAMANI SOSA SANTIAGO VIDAL	90969514	M	20/09/2018	1 AÑO CON 6 MESES	JR. A. VALDELOMA R 106
14	126	BARRIO ALTO LLAVINI	NORTE	ZAMALLOA QUISPE SHEYLA ERIKA	75907071	POMA ZAMALLOA DANNY SEBASTIAN	90551063	M	26/12/2017	1 AÑO CON 3 MESES	JR. SAN PEDRO 207
15	196	LAS MAXIMAS DE YUNGAY	NORTE	APAZA GOMEZ MAGALY	42130783	ACERO APAZA SEBASTIAN RODRIGO	90653860	M	27/02/2018	1 AÑO	JR. JORGE BASADRE 639
16	196	LAS MAXIMAS DE YUNGAY	NORTE	APAZA GOMEZ MARIA GUADALUPE	76821177	PACOMPIA APAZA JEHEREMY ANDREE	90539074	M	16/12/2017	1 AÑO CON 2 MESES	JR. JORGE BASADRE 629
17	196	LAS MAXIMAS DE YUNGAY	NORTE	CAHUI QUISPE SALOME MILUSKA	74761932	CHOQUE CAHUI YEISON ENRIQUE	90698551	M	27/03/2018	11 MESES	JR. JORGE BASADRE 632
18	196	LAS MAXIMAS DE YUNGAY	NORTE	CAHUI TICONA GLADYS	42902245	PALOMINO CAHUI ARHAYS DAYANA	90666950	F	08/03/2018	1 AÑO	JR. YUNGAY 124
19	196	LAS MAXIMAS DE YUNGAY	NORTE	CARI MAMANI ANYUI MARISOL	70905000	MACEDO CARI ANTHUAN GAEL	90926423	M	22/08/2018	6 MESES	PSJE. AROMA 223
20	196	LAS MAXIMAS DE YUNGAY	NORTE	COAQUIRA MAMANI SHEILA ISABEL	70331395	MOLLO COAQUIRA MIGUEL ANGEL ESTEFANO	90446988	M	12/10/2017	1 AÑO CON 5 MESES	JR. SAN BASILIO 149
21	196	LAS MAXIMAS DE YUNGAY	NORTE	CONDORI APAZA GLADYS ERIKA	43289636	TICONA CONDORI CAMILA NAHOMY	90055461	F	18/01/2017	1 AÑO CON 11 MESES	JR. JORGE BASADRE 641 INT. A
22	196	LAS MAXIMAS DE YUNGAY	NORTE	QUINO CHATA LIDIA	46645205	TICONA QUINO YULIETTE EMMY BELEN	90548180	F	24/12/2017	1 AÑO CON 3 MESES	JR. SAN BASILIO S/N
23	196	LAS MAXIMAS DE YUNGAY	NORTE	QUISPE CANAZA ELVIRA	80498923	LUNA QUISPE ERICK LIONEL	90923384	M	20/08/2018	7 MESES	JR. COLOMBIA 202



24	196	LAS MAXIMAS DE YUNGAY	NORTE	TURPO TIPO MARINA	40694465	TURPO TIPO EMILY MARINA	90137793	F	22/03/2017	1 AÑO CON 11 MESES	JR. JORGE BASADRE 639
25	196	LAS MAXIMAS DE YUNGAY	NORTE	VIZA CAMACHO DIANA LIZBETH	46060999	APAZA VIZA NOAH STEPHAN	90803176	M	03/06/2018	9 MESES	JR. JORGE BASADRE 641