

01

PLANIMETRÍA GENERAL LAMINA A-30 VISTA 3D

“DISEÑO TURISTICO, CULTURAL Y RECREATIVO
PARA EL BALNEARIO DE LA LOCALIDAD DE
COLLPA APACHETA, PUNO – 2022.”

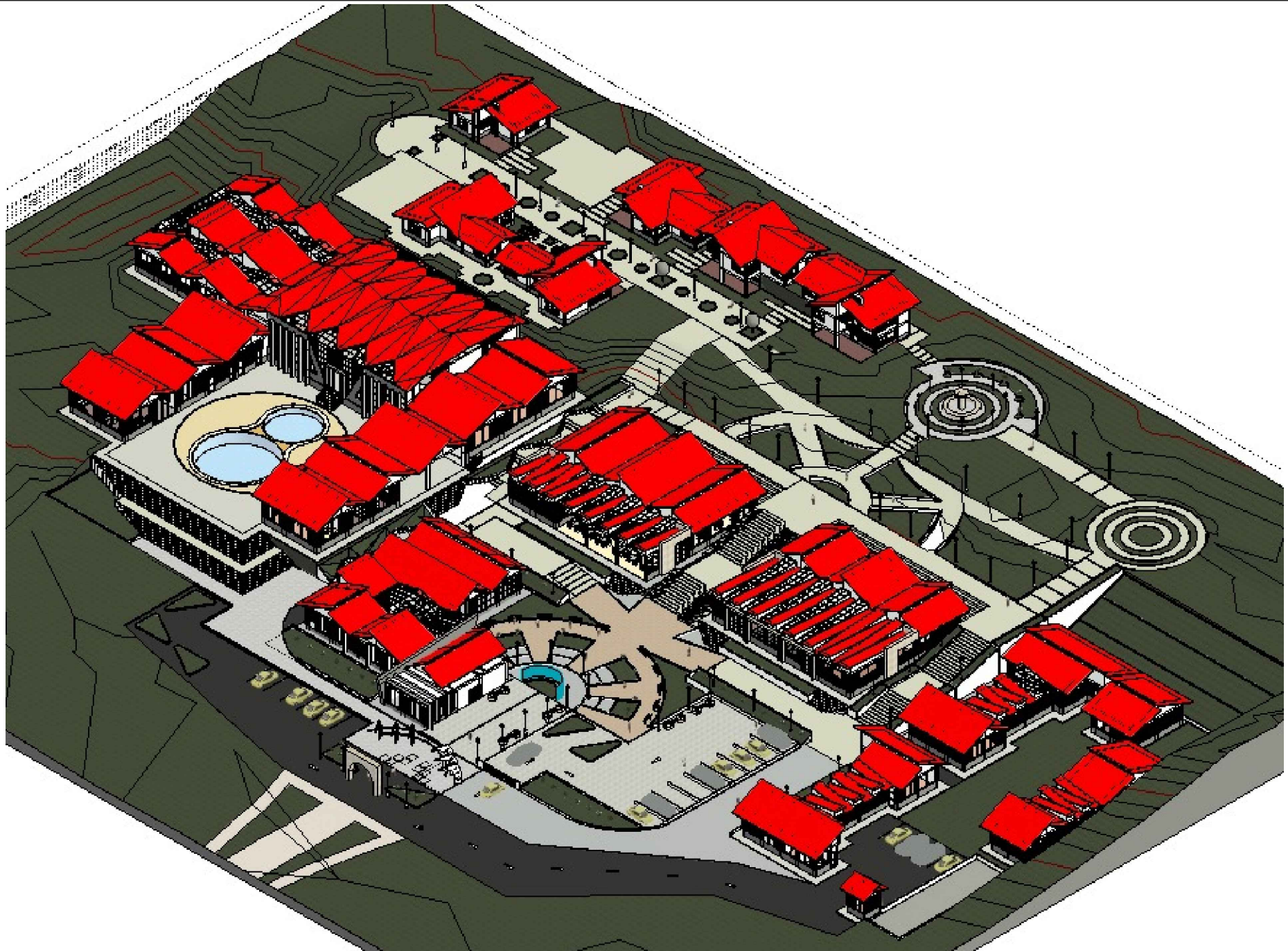

1 1.VISTA 3D
1:50

"UNIVERSIDAD NACIONAL
DEL ALTIPLANO"
FACULTAD DE INGENIERIA CIVIL Y
ARQUITECTURA
ESCUELA PROFESIONAL DE INGENIERIA Y ARQUITECTURA



TITULO DEL PROYECTO:

DISEÑO TURISTICO,
CULTURAL Y RECREATIVO
PARA EL BALNEARIO DE LA
LOCALIDAD DE COLLPA
APACHETA, PUNO - 2022.

PROYECTISTAS:
Bach. CASTILLO APAZA,
BELTRAN ALCIDES
Bach. CCAHUANA
ANCCO, JUAN DIEGO

ASESOR:
AROTO M.Sc MARCO
ANTONIO ESPILLICO
BLANCO

SUBPROYECTO:
PLANIMETRIA

ESPECIALIDAD:
ARQUITECTURA

PLANO:
VISTA 3D

UBICACION:
LOCALIDAD : COLLPA APACHETA
DISTRITO : PICHACANI
PROVINCIA : PUNO
DEPARTAMENTO: PUNO

VISTA 3D MODULO:

OBJETO: BACH B.A.C.A BACH J.D.C.A.	LAMINA: A-30
FECHA: 08/07/24	ESCALA: 1:50

02

LAMINA A-0 PLANTA GENERAL

“DISEÑO TURISTICO, CULTURAL Y RECREATIVO
PARA EL BALNEARIO DE LA LOCALIDAD DE
COLLPA APACHETA, PUNO – 2022.”



"UNIVERSIDAD NACIONAL
DEL ALTIPLANO"
FACULTAD DE INGENIERIA CIVIL Y
ARQUITECTURA
ESPECIALIDAD DE ARQUITECTURA Y URBANISMO



TITULO DEL PROYECTO:

DISEÑO TURISTICO,
CULTURAL Y RECREATIVO
PARA EL BALNEARIO DE LA
LOCALIDAD DE COLLPA
APACHETA, PUNO - 2022.

PROYECTISTAS:

Bach. CASTILLO APAZA,
DELFRAN ALCIDES
Bach. CCAHUANA
ANCO, JUAN DIEGO

ASESOR:

AROTO M.Sc MARCO
ANTONIO ESPILLICO
BLANCO

SUBPROYECTO:

COMPLEJO

ESPECIALIDAD:

ARQUITECTURA

PLANO:

PLANIMETRIA

UBICACION:

LOCALIDAD : COLLPA APACHETA
DISTRITO : PICHACANI
PROVINCIA : PUNO
DEPARTAMENTO: PUNO

VISTA 3D MODULO:

DEBIDO:
BACH. B.A.C.A.
BACH. J.D.C.A.

LAMINA:

FECHA:
08/07/24

A-0

ESCALA:

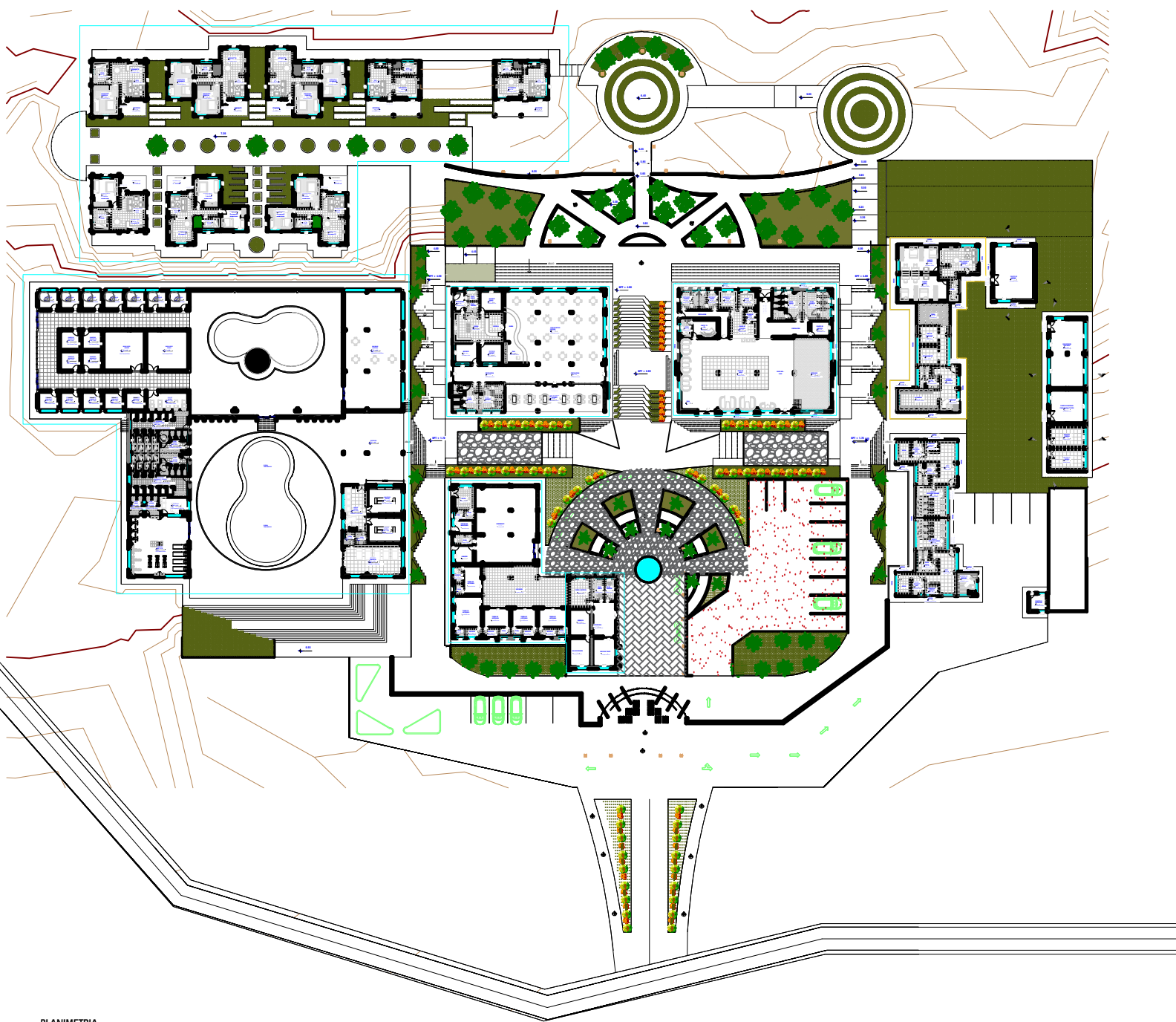

PLANIMETRIA
1:100

03

VISTAS 3D

**“DISEÑO TURISTICO, CULTURAL Y RECREATIVO
PARA EL BALNEARIO DE LA LOCALIDAD DE
COLLPA APACHETA, PUNO – 2022.”**

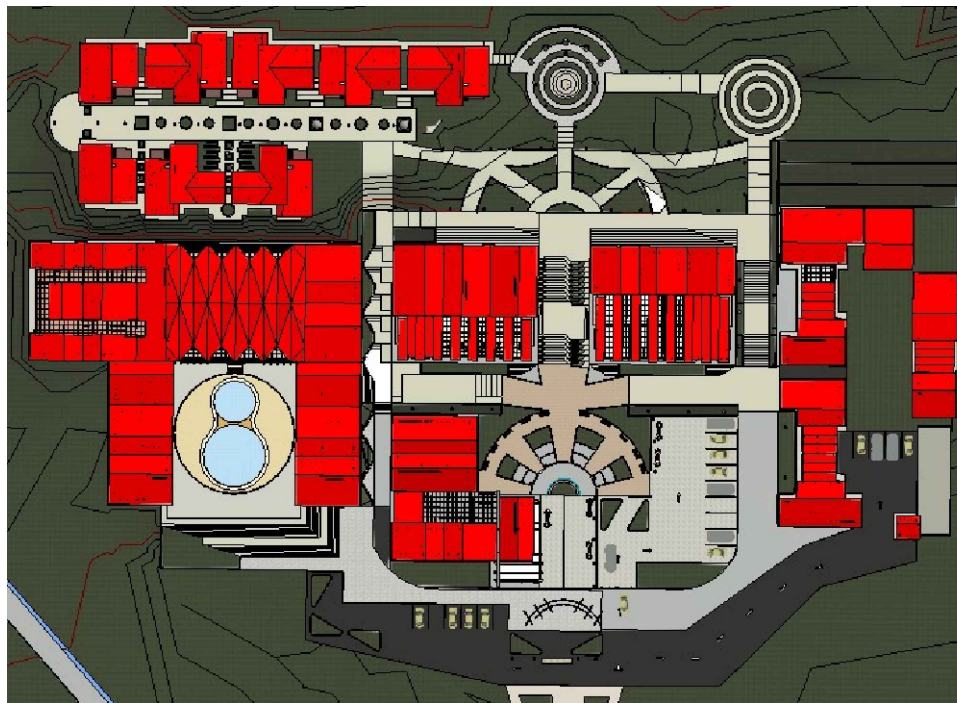

VISTA FRONTAL
DE PLANIMETRIA



VISTA ISOMETRICA 3D

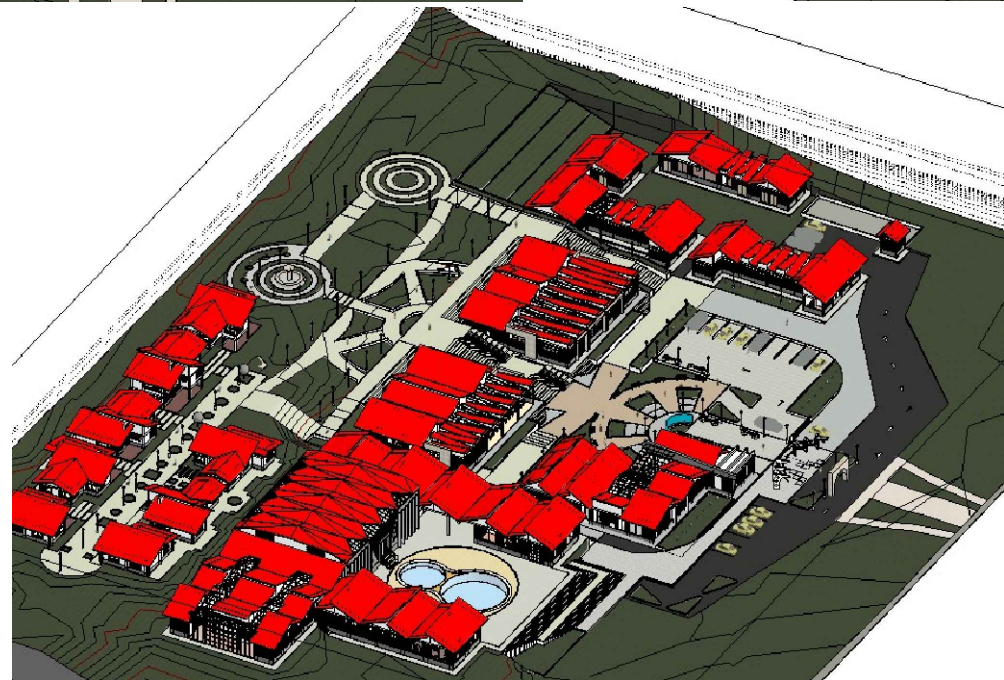

VISTA-OESTE

"UNIVERSIDAD NACIONAL DEL ALTIPLANO" FACULTAD DE INGENIERIA CIVIL Y ARQUITECTURA <small>UNIVERSIDAD NACIONAL DE INGENIERIA Y ARQUITECTURA</small>	
<hr/>	
TITULO DEL PROYECTO: DISEÑO TURISTICO, CULTURAL Y RECREATIVO PARA EL BALNEARIO DE LA LOCALIDAD DE COLLPA APACHETA, PUNO - 2022.	
PROYECTISTAS: Bach. CASTILLO APAZA, BELTRAN ALCIDES Bach. CAHUANA ANCCO, JUAN DIEGO	
ASESOR: AROTO, M.Sc. MARCO ANTONIO ESPILLICO BLANCO	
SUBPROYECTO: COMPLEJO	
ESPECIALIDAD: ARQUITECTURA	
PLANO: PLANOS DE VISTA PLANIMETRIA	
UBICACION: LOCALIDAD : COLLPA APACHETA DISTRITO : PICHACANI PROVINCIA : PUNO DEPARTAMENTO: PUNO	
VISTA 3D MODULO: 	
DIBUJ.: BACH. B.A.C.A BACH. J.D.C.A	LABORA:
FECHA: 08/07/24	A-28
ESCALA:	

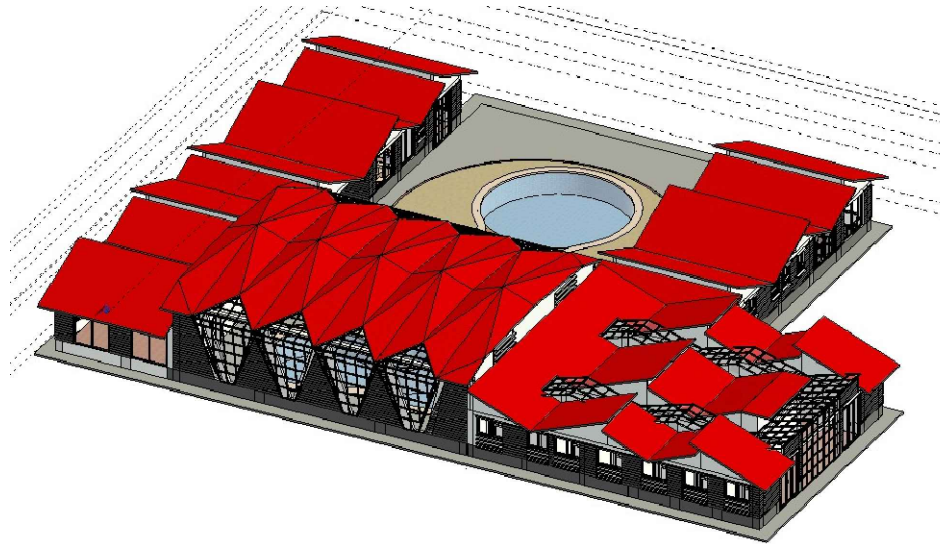

VISTA
BALNEARIO

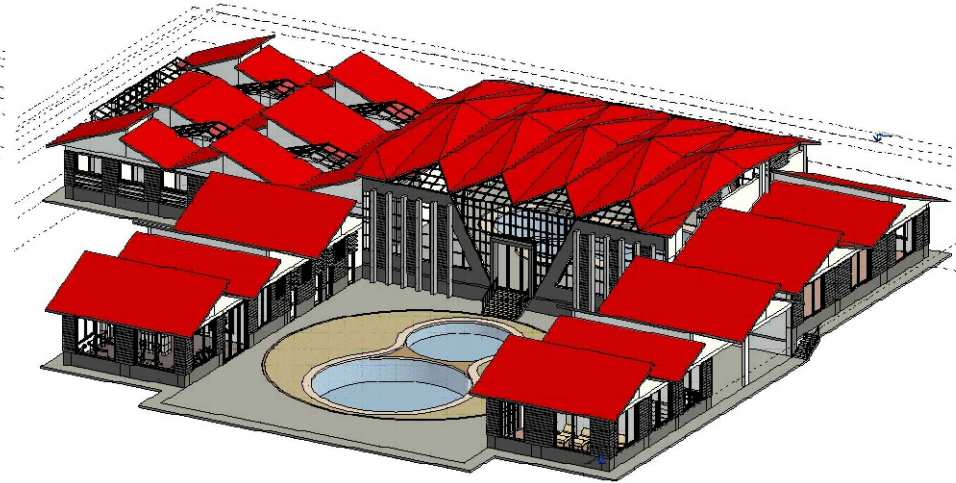

VISTA
BALNEARIO

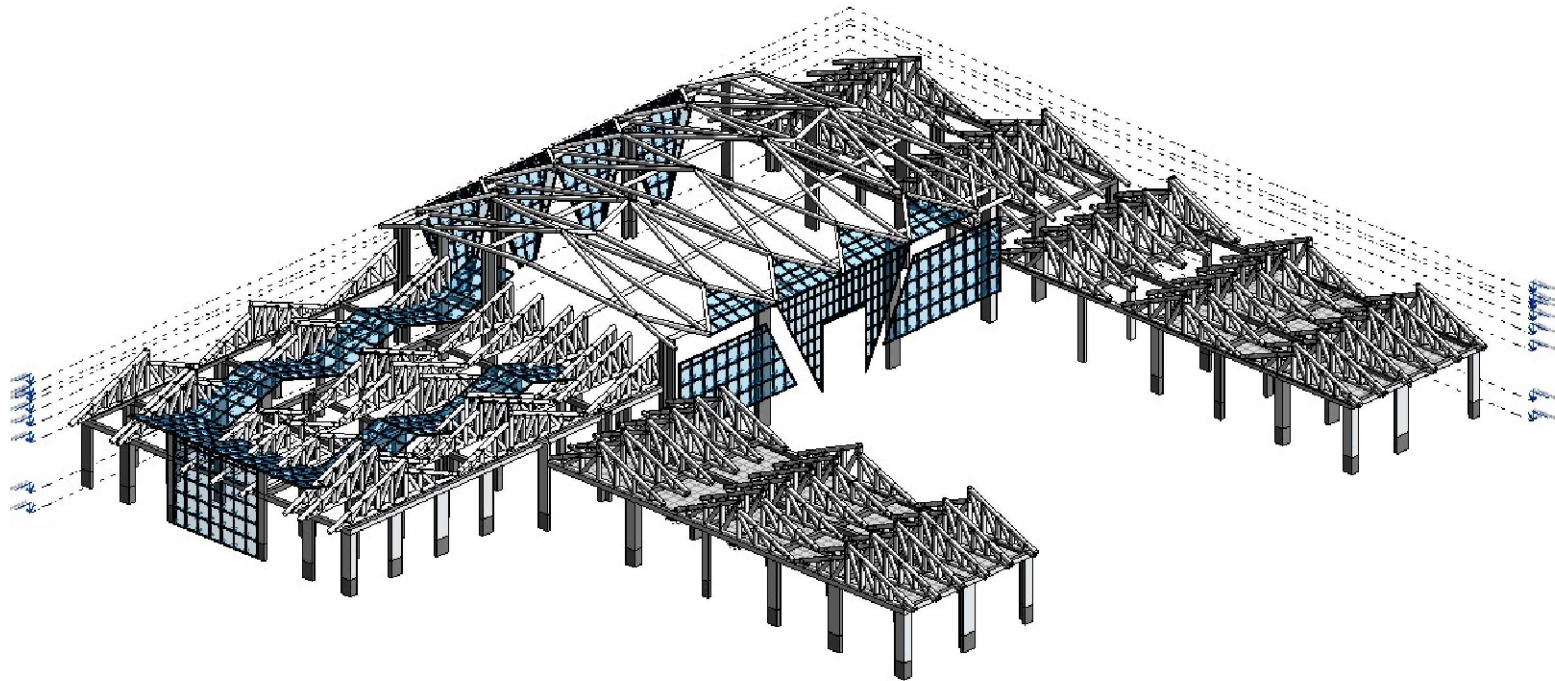

ESTRUCTURAS

"UNIVERSIDAD NACIONAL
DEL ALTIPLANO"
FACULTAD DE INGENIERIA CIVIL Y
ARQUITECTURA
ESCUELA PROFESIONAL DE ARQUITECTURA Y URBANISMO

TITULO DEL PROYECTO:

DISEÑO TURISTICO,
CULTURAL Y RECREATIVO
PARA EL BALNEARIO DE LA
LOCALIDAD DE COLLPA
APACHETA, PUNO - 2022.

PROYECTISTAS:
Bach. CASTILLO APAZA,
BELTRAN ALCIDES
Bach. CCAHUANA,
ANCCO, JUAN DIEGO

ASESOR:
AROTO, M.Sc. MARCO
ANTONIO ESPILICO
BLANCO

SUBPROYECTO:
BLOQUE BALNEARIO

ESPECIALIDAD:
ARQUITECTURA

PLANO:
PLANOS DE VISTA
BALNEARIO

UBICACION:
LOCALIDAD : COLLPA APACHETA
DISTRITO : PICHACANI
PROVINCIA : PUNO
DEPARTAMENTO: PUNO

VISTA 3D MODULO:

DIBUJO: BACH. B.A.C.A. BACH. J.D.C.A.	LABORAL:
FECHA: 08/07/24	A-29
ESCALA:	



**VISTA DE
RESTAURANT**

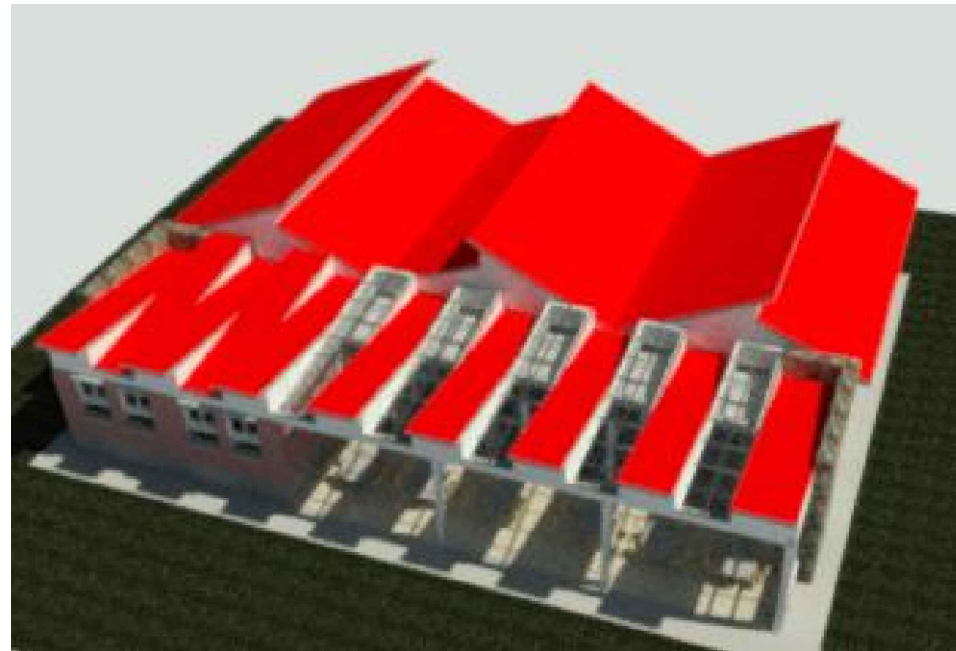

3D RESTAURANT

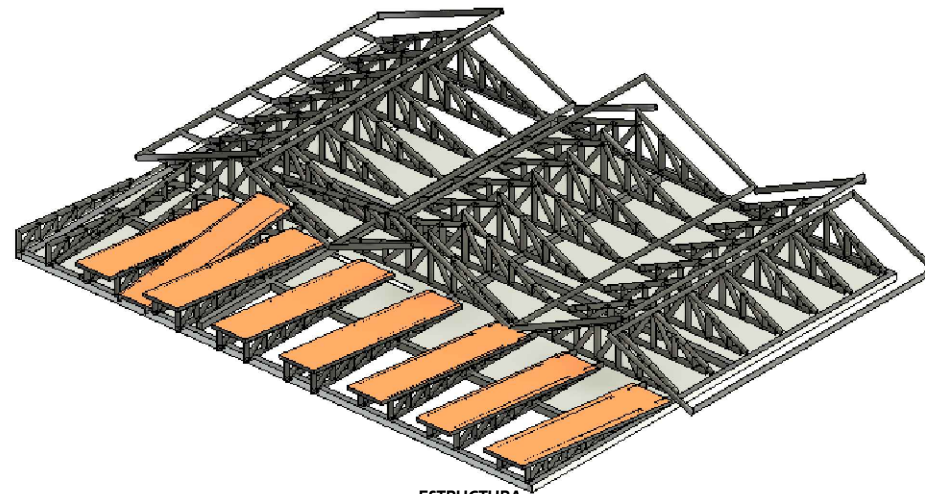

ESTRUCTURA

"UNIVERSIDAD NACIONAL DEL ALTIPLANO" FACULTAD DE INGENIERIA CIVIL Y ARQUITECTURA <small>SOCIEDAD PROFESIONAL DE INGENIEROS Y ARQUITECTOS</small>	
<hr/>	
TITULO DEL PROYECTO: DISEÑO TURISTICO, CULTURAL Y RECREATIVO PARA EL BALNEARIO DE LA LOCALIDAD DE COLLPA APACHETA, PUNO - 2022.	
PROYECTISTAS: Bach. CASTILLO APAZA, BELTRAN ALCIDES Bach. CCAHUANA ANCCO, JUAN DIEGO	
ASESOR: AROTO, M.Sc. MARCO ANTONIO ESPILLICO BLANCO	
SUBPROYECTO: BLOQUE RESTAURANT	
ESPECIALIDAD: ARQUITECTURA	
PLANO: PLANOS DE VISTA	
UBICACION: LOCALIDAD : COLLPA APACHETA DISTRITO : PICHACANI PROVINCIA : PUNO DEPARTAMENTO: PUNO	
VISTA 3D MODULO: 	
DIBUJO: BACH. B.A.C.A BACH. J.D.C.A	LAMINA: A-27
FECHA: 08/07/24	
ESCALA:	

04

MODULO BALNEARIO

**“DISEÑO TURISTICO, CULTURAL Y RECREATIVO
PARA EL BALNEARIO DE LA LOCALIDAD DE
COLLPA APACHETA, PUNO – 2022.”**

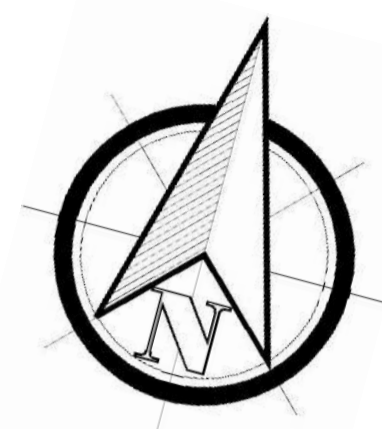
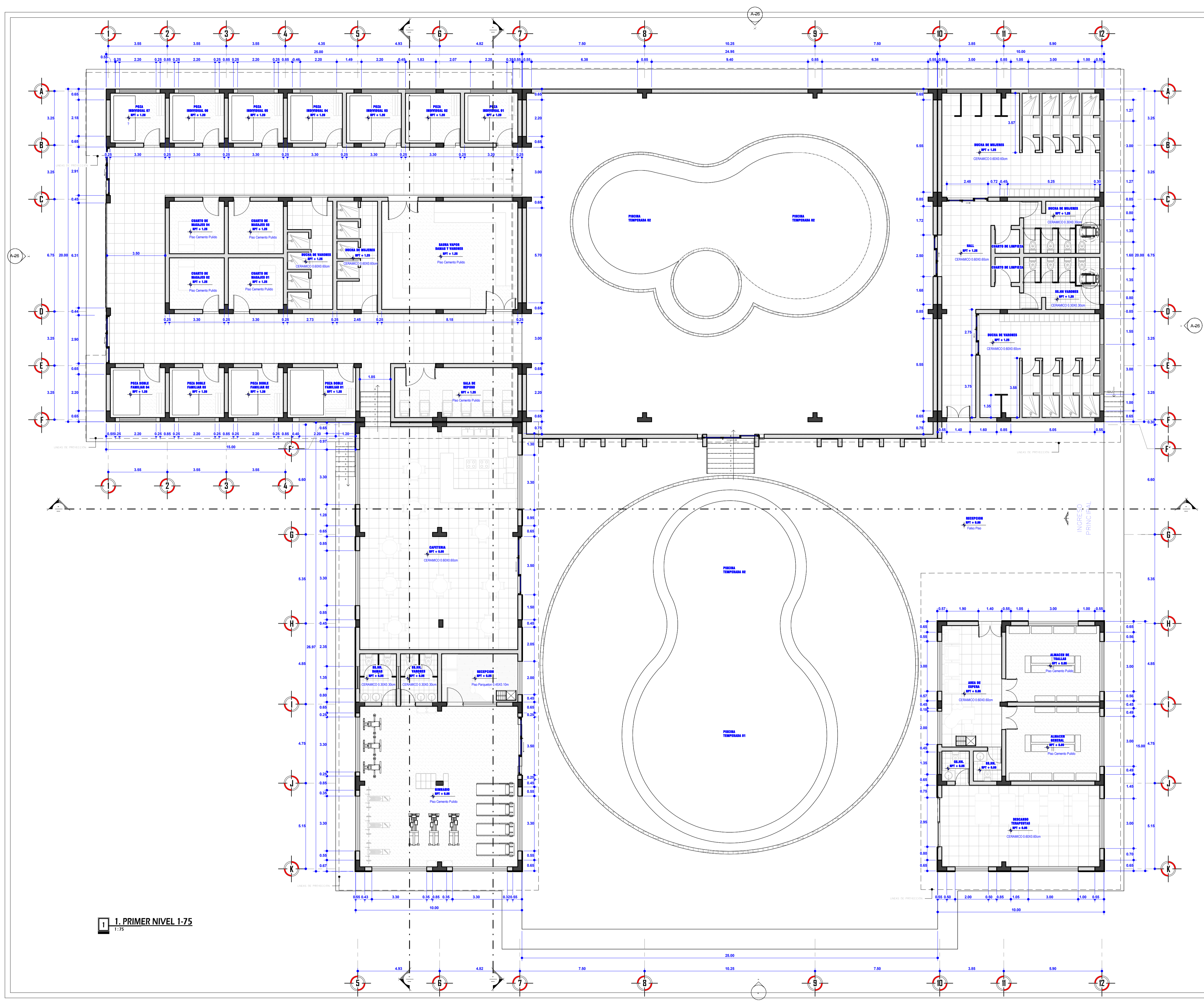

"UNIVERSIDAD NACIONAL DEL ALTIPLANO"
 FACULTAD DE INGENIERIA CIVIL Y ARQUITECTURA
 ESCUELA PROFESIONAL DE ARQUITECTURA Y URBANISMO



TITULO DEL PROYECTO:

DISEÑO TURÍSTICO, CULTURAL Y RECREATIVO PARA EL BALNEARIO DE LA LOCALIDAD DE COLLLPA APACHETA, PUNO - 2022

PROYECTISTAS:

BACH.ARQTO. BELTRAN ALCIDES CASTILLO APAZA
 BACH.ARQTO. JUAN DIEGO CCAHUANA ANCCO

ASESOR:

ARQTO.M.Sc. MARCO ANTONIO ESPILLICO BLANCO

SUBPROYECTO:

MODULO DE ZONA DE BALNEARIO

ESPECIALIDAD:

ARQUITECTURA

PLANO:

PLANTA DISTRIBUCION

UBICACION:

LOCALIDAD : COLLLPA APACHETA
 DISTRITO : PICHACANI
 PROV : PUNO
 DEPARTAMENTO: PUNO

VISTA 3D MODULO:



1. PRIMER NIVEL 1-75

DIBUJO: BACH. C.C.M.M. BACH. C.C.M.M. LAMINA:

FECHA: 15/10/23

ESCALA: 1:75

A-24

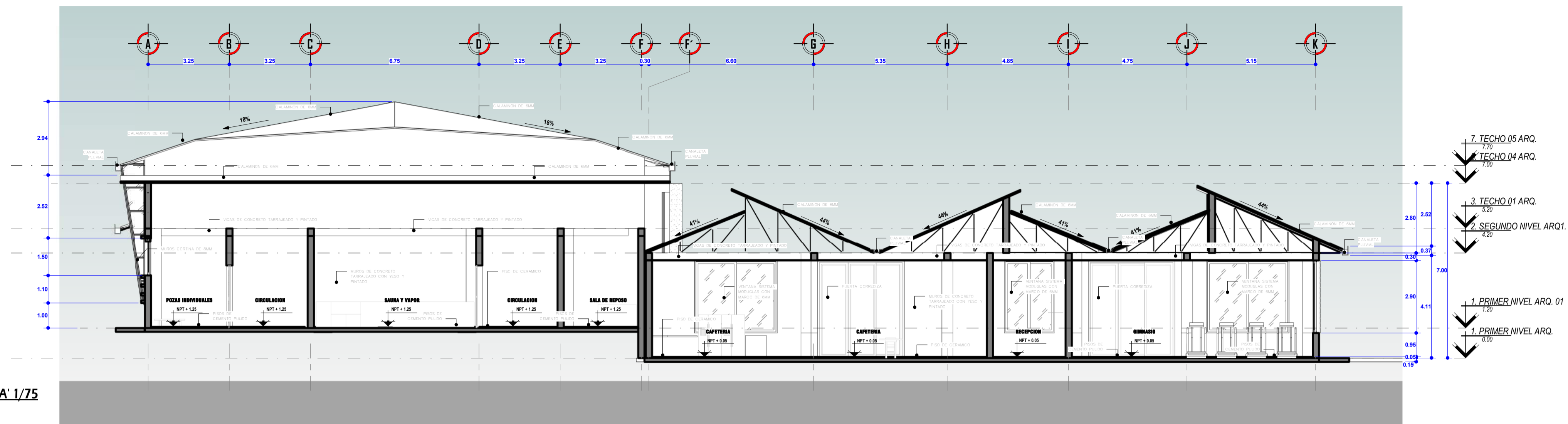

1. CORTE A-A' 1/75

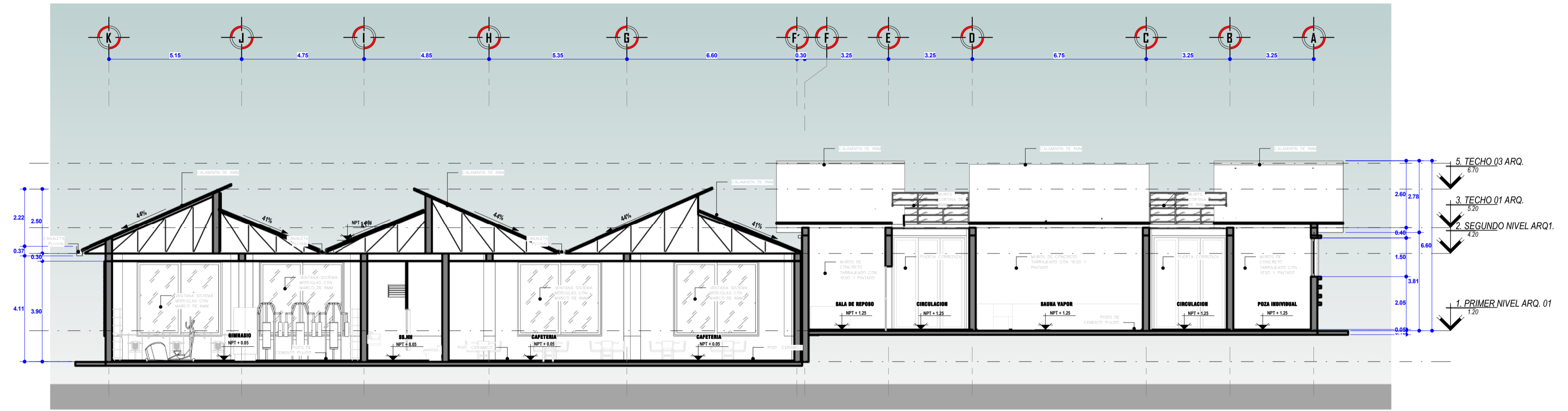

2. CORTE B-B' 1/75

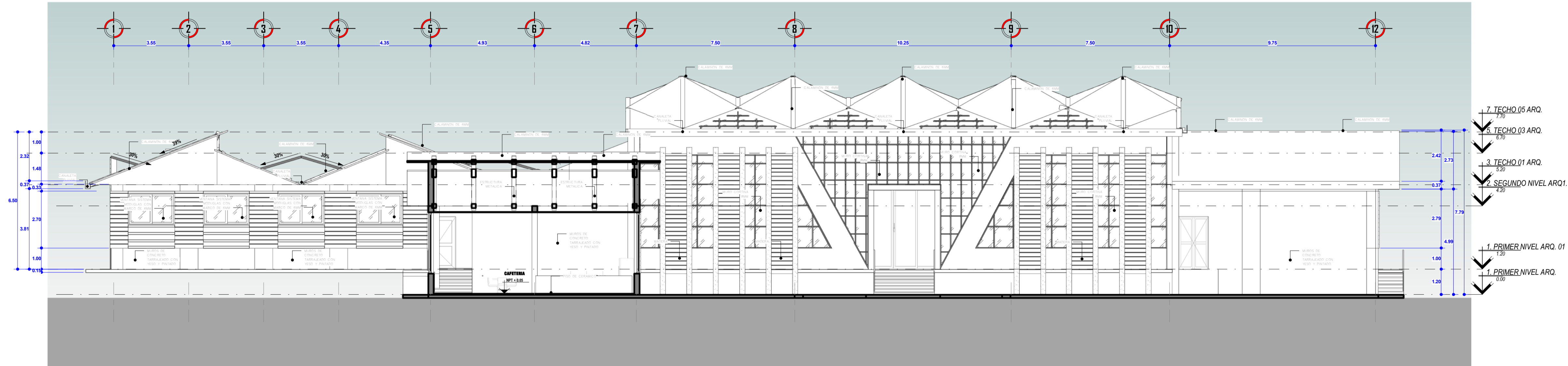

3. CORTE C-C' 1/75

"UNIVERSIDAD NACIONAL DEL ALTIPLANO"
FACULTAD DE INGENIERIA CIVIL Y ARQUITECTURA
ESCUELA PROFESIONAL DE ARQUITECTURA Y URBANISMO

TITULO DEL PROYECTO:
DISEÑO TURÍSTICO, CULTURAL Y RECREATIVO PARA EL BALNEARIO DE LA LOCALIDAD DE GOLLPA APACHETA, PUNO - 2022

PROYECTISTAS:
BACH.ARQTO. BELTRAN ALCIDES CASTILLO APAZA
BACH.ARQTO. JUAN DIEGO CCAHUANA ANCCO

ASESOR:
ARQTO:M.Sc. MARCO ANTONIO ESPILLICO BLANCO

SUBPROYECTO:
MODULO DE ZONA DE BALNEARIO

ESPECIALIDAD:
ARQUITECTURA

PLANO:
PLANO DE SECCIONES

UBICACION:
LOCALIDAD : GOLLPA APACHETA
DISTRITO : PICHACANI
PROV : PUNO
DEPARTAMENTO: PUNO

VISTA 3D MODULO:

DIBUJO:
BACH. B.A.C.A.
BACH. B.A.C.A.

FECHA:
08/07/24

ESCALA:
1:75

LAMINA:
A-25

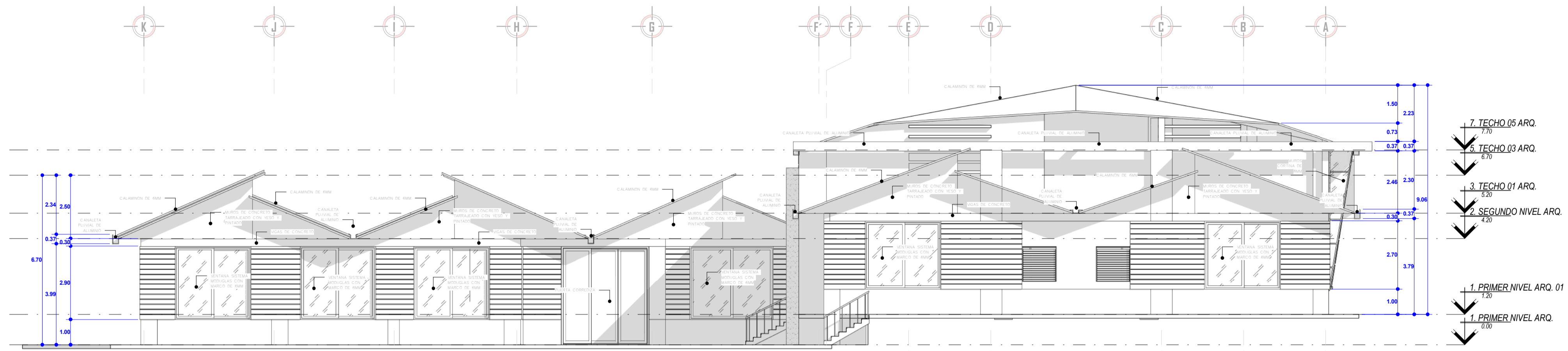

1 Este 1/75

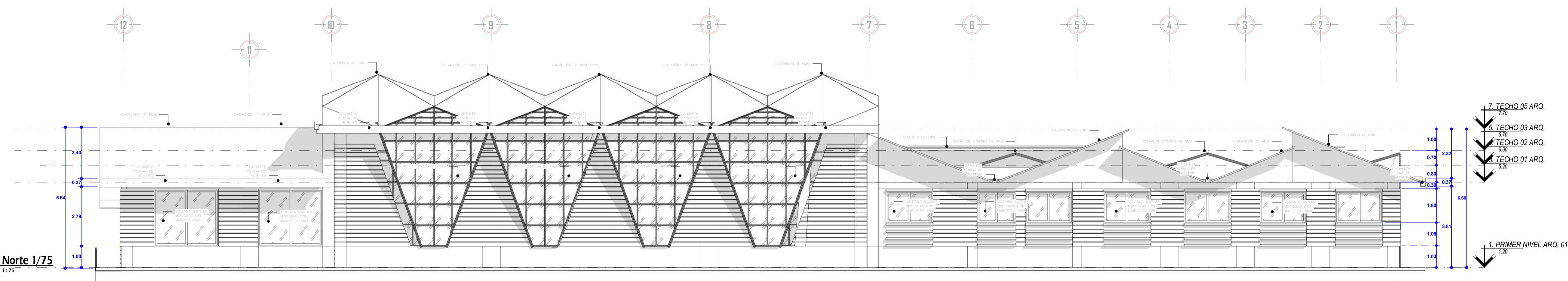

2 Norte 1/75

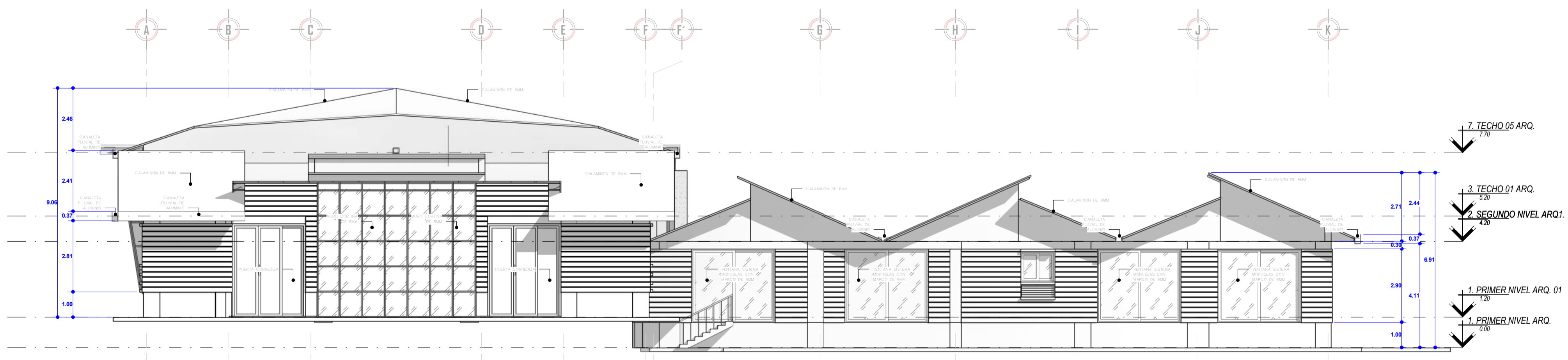

3 Oeste 1/75

"UNIVERSIDAD NACIONAL DEL ALTIPLANO"
 FACULTAD DE INGENIERIA CIVIL Y ARQUITECTURA
 ESCUELA PROFESIONAL DE ARQUITECTURA Y URBANISMO

TITULO DEL PROYECTO:
DISEÑO TURÍSTICO, CULTURAL Y RECREATIVO PARA EL BALNEARIO DE LA LOCALIDAD DE COLLPA APACHETA, PUNO - 2022

PROYECTISTAS:
 BACH.ARQTO: BELTRAN ALCIDES CASTILLO APAZA
 BACH.ARQTO: JUAN DIEGO CCAHUANA ANCCO

ASESOR:
 ARQTO:M.Sc. MARCO ANTONIO ESPILLICO BLANCO

SUBPROYECTO:
 MODULO DE ZONA DE BALNEARIO

ESPECIALIDAD:
ARQUITECTURA

PLANO:
PLANO DE ELEVACIONES

UBICACION:
 LOCALIDAD : COLLPA APACHETA
 DISTRITO : PICHACANI
 PROV : PUNO
 DEPARTAMENTO: PUNO

VISTA 3D MODULO:

DIBUJO:
 BACH. B.A.C.A.
 BACH. B.A.C.A.

FECHA:
 08/07/24

ESCALA:
 1:75

LAMINA:
A-26

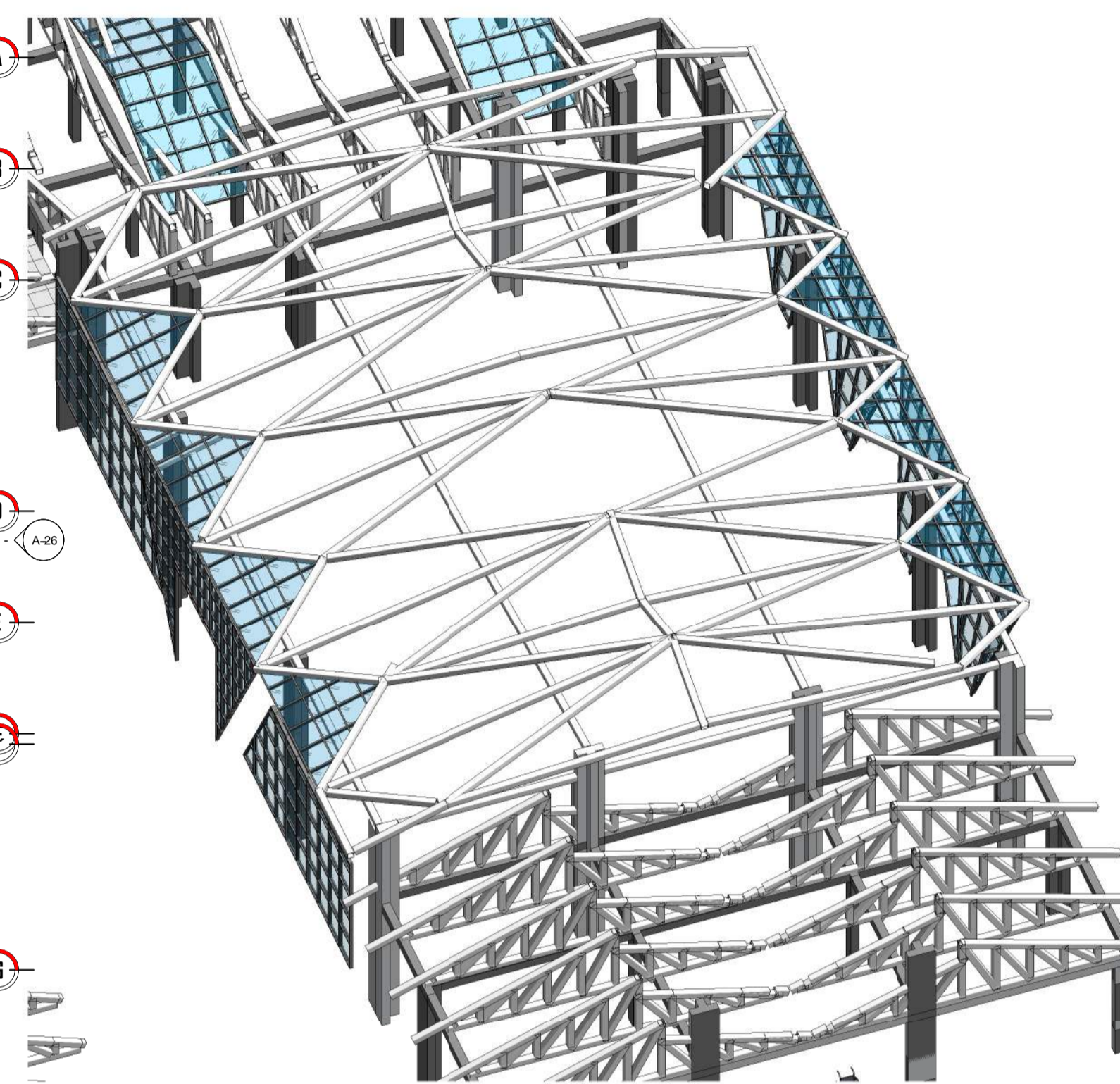
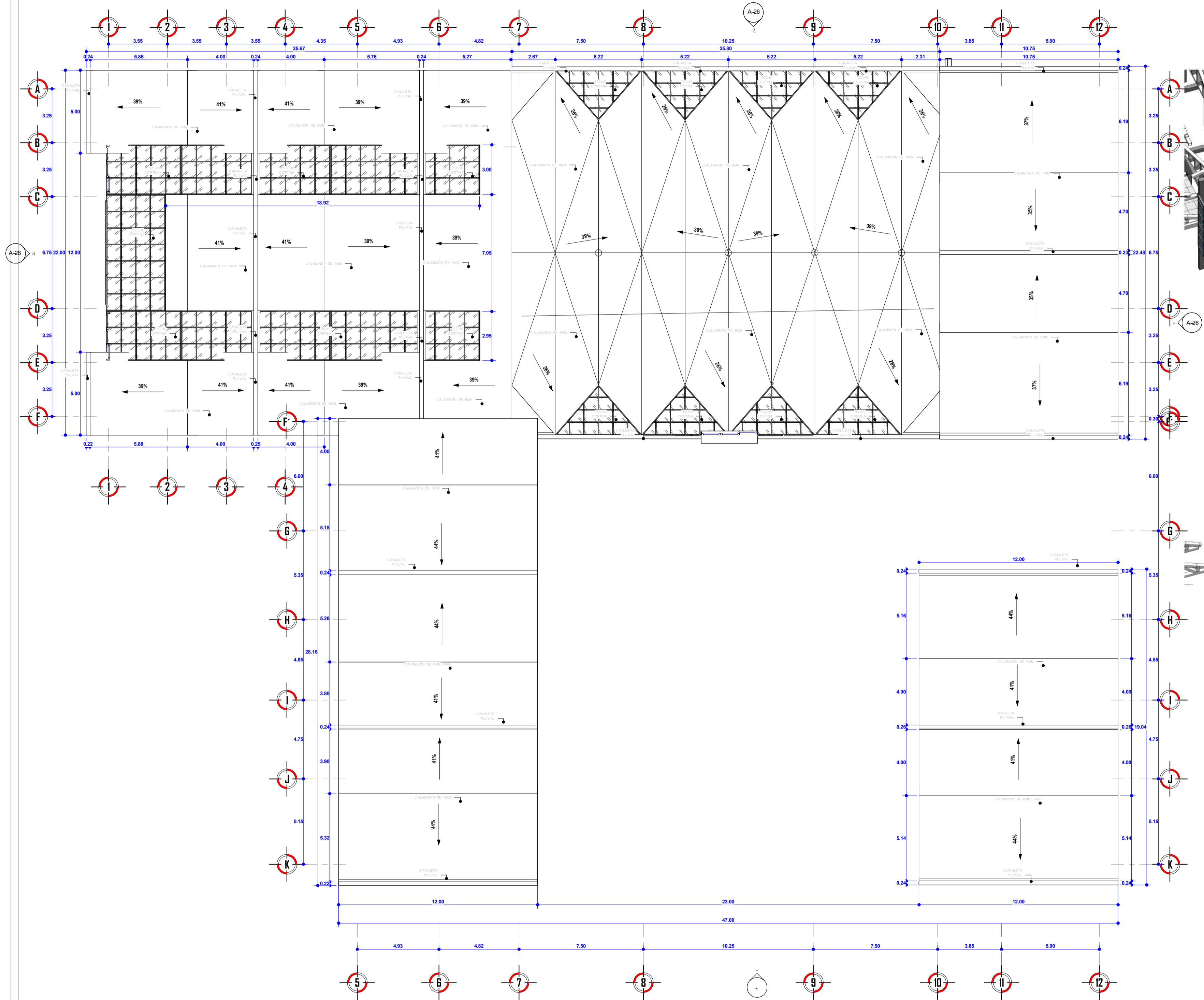

2 (3D)

1 5. TECHO 03 ARQ.
1:100

Tabla de planificación de habitaciones				
Nivel	Nombre	Área	Perímetro	Volumen
Sin colocar	SS.HH. VARONES	Sin colocar	Sin colocar	Sin colocar
Sin colocar	Habitación	Sin colocar	Sin colocar	Sin colocar
Sin colocar	COCINA	Sin colocar	Sin colocar	Sin colocar
Sin colocar	SS.HH. DAMAS	Sin colocar	Sin colocar	Sin colocar
Sin colocar	SS.HH. VARONES	Sin colocar	Sin colocar	Sin colocar
Sin colocar	SS.HH. DAMAS	Sin colocar	Sin colocar	Sin colocar
Sin colocar	Habitación	Sin colocar	Sin colocar	Sin colocar
Sin colocar	Habitación	Sin colocar	Sin colocar	Sin colocar
Sin colocar	SERVICIO	Sin colocar	Sin colocar	Sin colocar
Sin colocar	VESTIDOR DAMAS	Sin colocar	Sin colocar	Sin colocar
Sin colocar	VESTIDOR VARONES	Sin colocar	Sin colocar	Sin colocar
Sin colocar	DEPOSITO	Sin colocar	Sin colocar	Sin colocar
Sin colocar	AREA DE MESAS INTERNO	Sin colocar	Sin colocar	Sin colocar
Sin colocar	PASADIZO	Sin colocar	Sin colocar	Sin colocar
Sin colocar	AREA DE MESAS EXTERNO	Sin colocar	Sin colocar	Sin colocar
Sin colocar	SS.HH. DISCAPACITADO	Sin colocar	Sin colocar	Sin colocar
Sin colocar: 17		0.00 m²	0.00	0.00 m³
Total general: 17		0.00 m²	0.00	0.00 m³

"UNIVERSIDAD NACIONAL DEL ALTIPLANO"
FACULTAD DE INGENIERIA CIVIL Y ARQUITECTURA
ESCUELA PROFESIONAL DE ARQUITECTURA Y URBANISMO

TITULO DEL PROYECTO:
DISEÑO TURÍSTICO, CULTURAL Y RECREATIVO PARA EL BALNEARIO DE LA LOCALIDAD DE COLLPA APACHETA, PUNO - 2022

PROYECTISTAS:
BACH.ARQTO. BELTRAN ALCIDES CASTILLO APAZA
BACH.ARQTO. JUAN DIEGO CCAHUANA ANCCO

ASESOR:
ARQTO.M.Sc. MARCO ANTONIO ESPILICO BLANCO

SUBPROYECTO:
MODULO DE ZONA DE BALNEARIO

ESPECIALIDAD:
ARQUITECTURA

PLANO:
PLANO DE TECHO

UBICACION:
LOCALIDAD : COLLPA APACHETA
DISTRITO : PICHACANI
PROV : PUNO
DEPARTAMENTO: PUNO

VISTA 3D MODULO:

DIBUJO:
BACH. B.A.C.A.
BACH. B.A.C.A.

LAMINA:
A-27

FECHA:
08/07/24

ESCALA:
1:100

05

MODULO RESTAURANT

**“DISEÑO TURISTICO, CULTURAL Y RECREATIVO
PARA EL BALNEARIO DE LA LOCALIDAD DE
COLLPA APACHETA, PUNO – 2022.”**

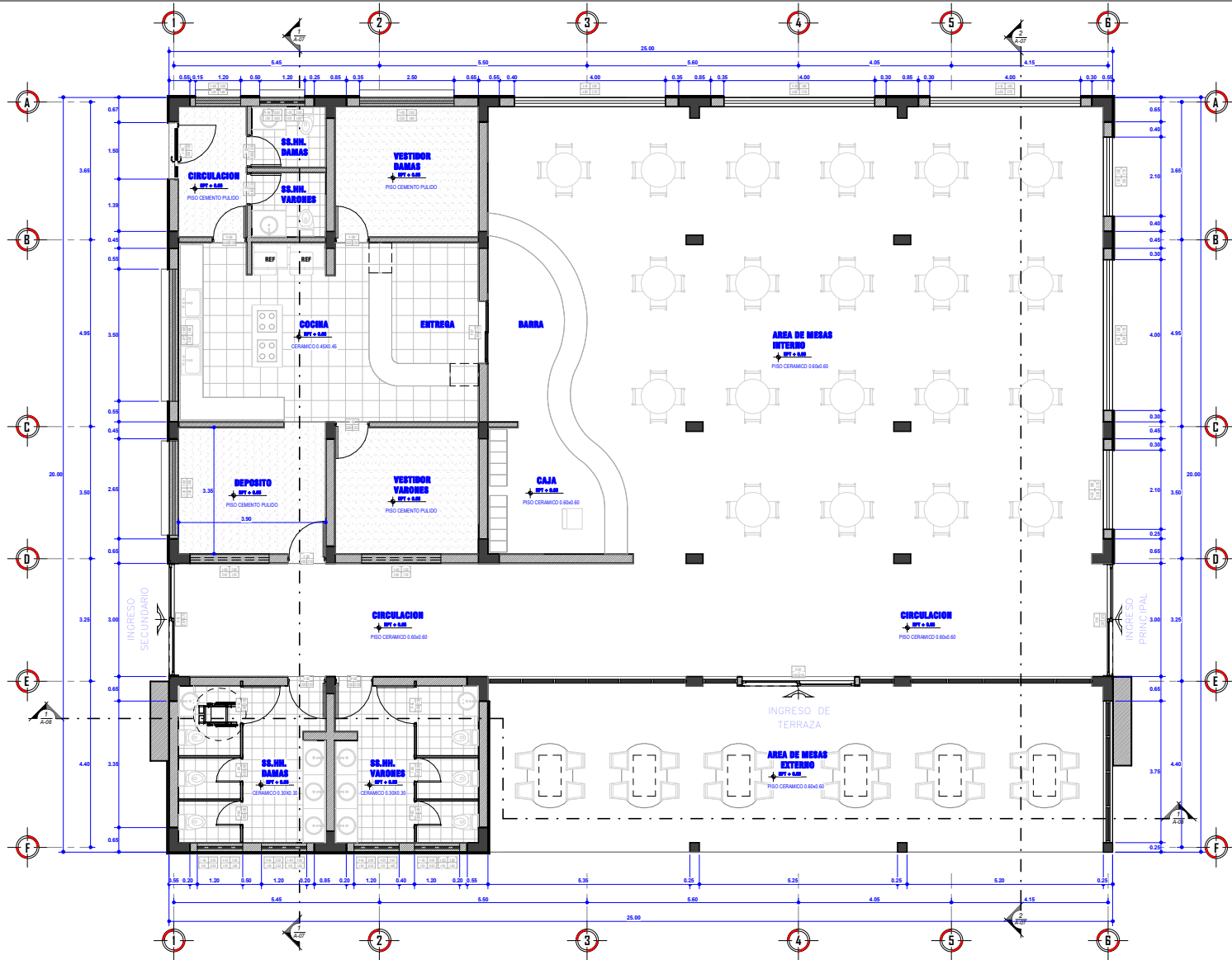

1. PRIMER NIVEL
1:50

UNIVERSIDAD NACIONAL DEL ALTIPLANO
FACULTAD DE INGENIERIA CIVIL Y ARQUITECTURA
ESCUELA PROFESIONAL DE INGENIERIA CIVIL Y ARQUITECTURA

TITULO DEL PROYECTO:
DISEÑO TURÍSTICO, CULTURAL Y RECREATIVO PARA EL BALNEARIO DE LA LOCALIDAD DE COLIPA

PROYECTISTAS:
BACHAROTO: BELTRAN ALCIDES CASTILLO APAZA
BACHAROTO: JUAN DIEGO CCAHUANA ANCO

ASESOR:
ARQM. S. MARCO ANTONIO ESPILLO BLANCO

SUBPROYECTO:
BLOQUE RESTAURANTE

ESPECIALIDAD:
ARQUITECTURA

PLANO:
PLANTA DE DISTRIBUCION

UBICACION:
LOCALIDAD: :
DISTRITO: :
PROV: :
DEPARTAMENTO: :

VISTA 3D MODULO:

DESIGNADO: Autor	LABORA:
FECHA: 18/11/24	A-06
ESCALA: 1:50	

CUADRO DE VANOS - PUERTAS						
CODIGO	ANCHO	ALTO	ALFEIZER	CANTIDAD	MATERIAL	OBSERVACIONES
P-01	2.97	3.72	0.00	2	PUERTA DE CARPINTERIA MADERA AGUANO MASHA TABLERO REBAJADO	UNA HOJA CORREDIZA DE DERECHA A IZQUIERDA
P-02	3.00	2.95	0.00	1	PUERTA DE CARPINTERIA MADERA AGUANO MASHA TABLERO REBAJADO	UNA HOJA CORREDIZA DE DERECHA A IZQUIERDA
P-03	1.00	2.20	0.00	3	PUERTA DE CARPINTERIA MADERA AGUANO MASHA TABLERO REBAJADO	UNA HOJA, GIRO 90° DERECHA E IZQUIERDA
P-04	1.00	2.10	<varia>	2	PUERTA DE CARPINTERIA MADERA AGUANO MASHA TABLERO REBAJADO	UNA HOJA, GIRO 90° DERECHA E IZQUIERDA
P-05	0.65	1.60	0.45	4	PUERTA DE CARPINTERIA MADERA AGUANO MASHA TABLERO REBAJADO	UNA HOJA, GIRO 90° DERECHA E IZQUIERDA
P-06	0.90	2.20	0.00	3	PUERTA DE CARPINTERIA MADERA AGUANO MASHA TABLERO REBAJADO	UNA HOJA, GIRO 90° DERECHA E IZQUIERDA
P-07	1.65	2.25	0.00	1	PUERTA DE CARPINTERIA MADERA AGUANO MASHA TABLERO REBAJADO	UNA HOJA CORREDIZA DE DERECHA A IZQUIERDA
P-08	0.85	2.20	0.00	2	PUERTA DE CARPINTERIA MADERA AGUANO MASHA TABLERO REBAJADO	UNA HOJA, GIRO 90° DERECHA E IZQUIERDA
P-09	1.50	2.50	0.00	1	ALUPROF SA	UNA HOJA, GIRO 90° DERECHA E IZQUIERDA

Total general: 19

CUADRO DE VANOS DE VENTANAS						
CODIGO	ANCHO	ALTO	ALFEIZER	CANTIDAD	MATERIAL	TIPO
V-01	4.00	2.70	1.00	4	VENTANA SISTEMA MODUGLAS CON MARCO DE ALUMINIO, VIDRIO TEMPLADO CRUDO E=6mm	APERSIANADA
V-02	2.10	2.70	1.00	2	VENTANA SISTEMA MODUGLAS CON MARCO DE ALUMINIO, VIDRIO TEMPLADO CRUDO E=6mm	APERSIANADA
V-03	1.20	1.00	2.60	5	VENTANA SISTEMA MODUGLAS CON MARCO DE ALUMINIO, VIDRIO TEMPLADO CRUDO E=6mm	APERSIANADA
V-04	1.20	0.50	2.00	5	VENTANA SISTEMA MODUGLAS CON MARCO DE ALUMINIO, VIDRIO TEMPLADO CRUDO E=6mm	APERSIANADA
V-05	2.50	1.60	2.00	2	VENTANA SISTEMA MODUGLAS CON MARCO DE ALUMINIO, VIDRIO TEMPLADO CRUDO E=6mm	APERSIANADA
V-06	1.20	1.60	2.00	1	VENTANA SISTEMA MODUGLAS CON MARCO DE ALUMINIO, VIDRIO TEMPLADO CRUDO E=6mm	APERSIANADA
V-07	3.50	1.60	2.00	1	VENTANA SISTEMA MODUGLAS CON MARCO DE ALUMINIO, VIDRIO TEMPLADO CRUDO E=6mm	APERSIANADA
V-08	2.10	1.70	2.00	2	VENTANA SISTEMA MODUGLAS CON MARCO DE ALUMINIO, VIDRIO TEMPLADO CRUDO E=6mm	APERSIANADA

Total general: 22

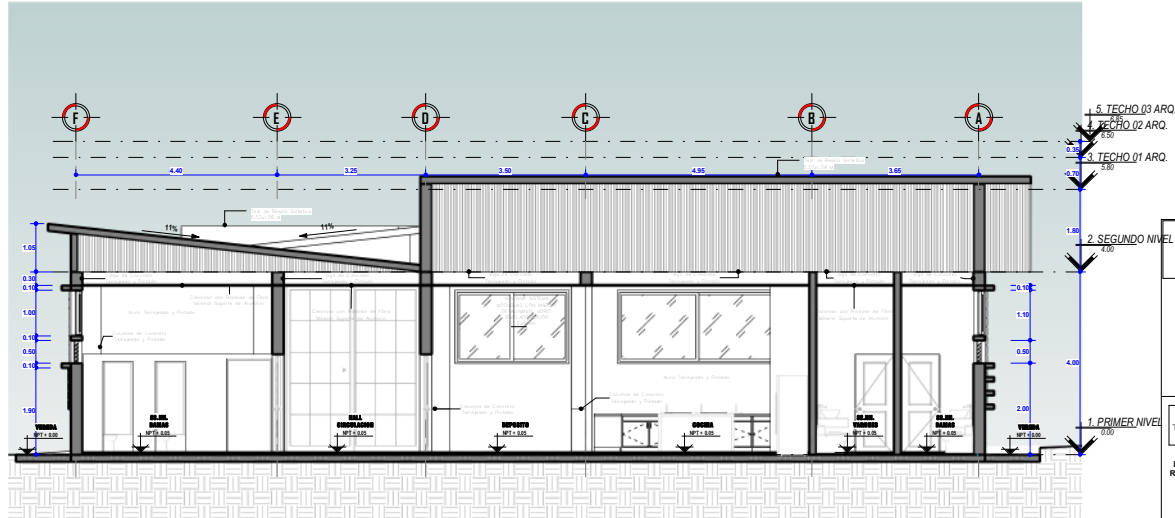

1. CORTE A-A'
1:50

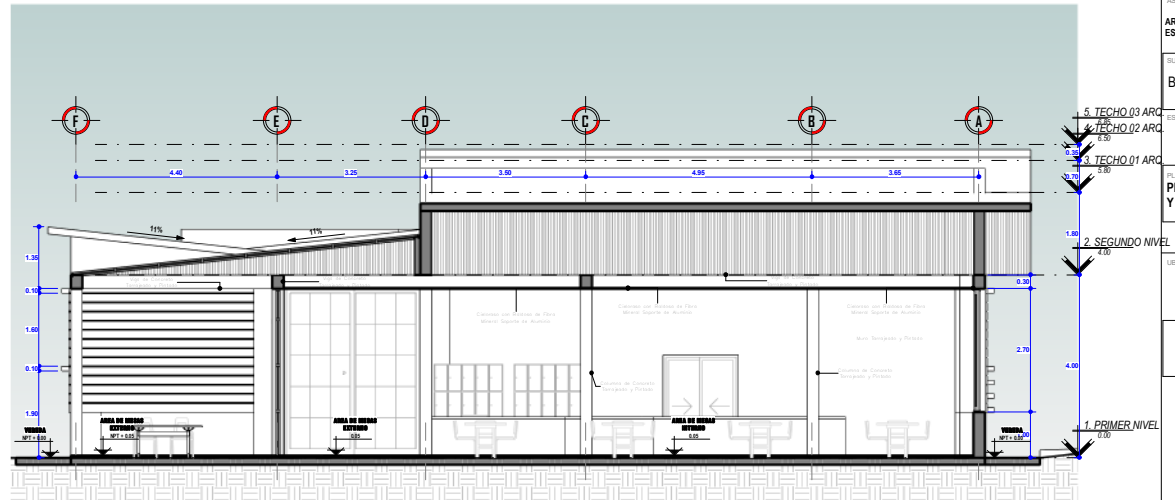

2. CORTE B-B'
1:50

UNIVERSIDAD NACIONAL DEL ALTIPLANO
FACULTAD DE INGENIERIA CIVIL Y ARQUITECTURA
ESCUELA PROFESIONAL DE INGENIERIA CIVIL Y ARQUITECTURA



TITULO DEL PROYECTO:

DISEÑO TURÍSTICO, CULTURAL Y RECREATIVO PARA EL BALNEARIO DE LA LOCALIDAD DE COLLPA

PROYECTISTAS:
BACHAROTO: BELTRAN ALCIDES CASTILLO APAZA
BACHAROTO: JUAN DIEGO CCARIJANA ANCCO

ASESOR:
ARQM. S. MARCO ANTONIO ESPILLICO BLANCO

SUBPROYECTO:
BLOQUE RESTAURANTE

ESPECIALIDAD:
ARQUITECTURA

PLANO:
PLANO DE SECCIONES A-A' Y B-B'

UBICACION:
LOCALIDAD: COLLPA
PROV: PUNO
DEPARTAMENTO: PUNO

VISTA 3D MODULO:

DESIGNADO:
Autor
FECHA:
18/11/24
ESCALA:
1:50

LABOR:
A-07

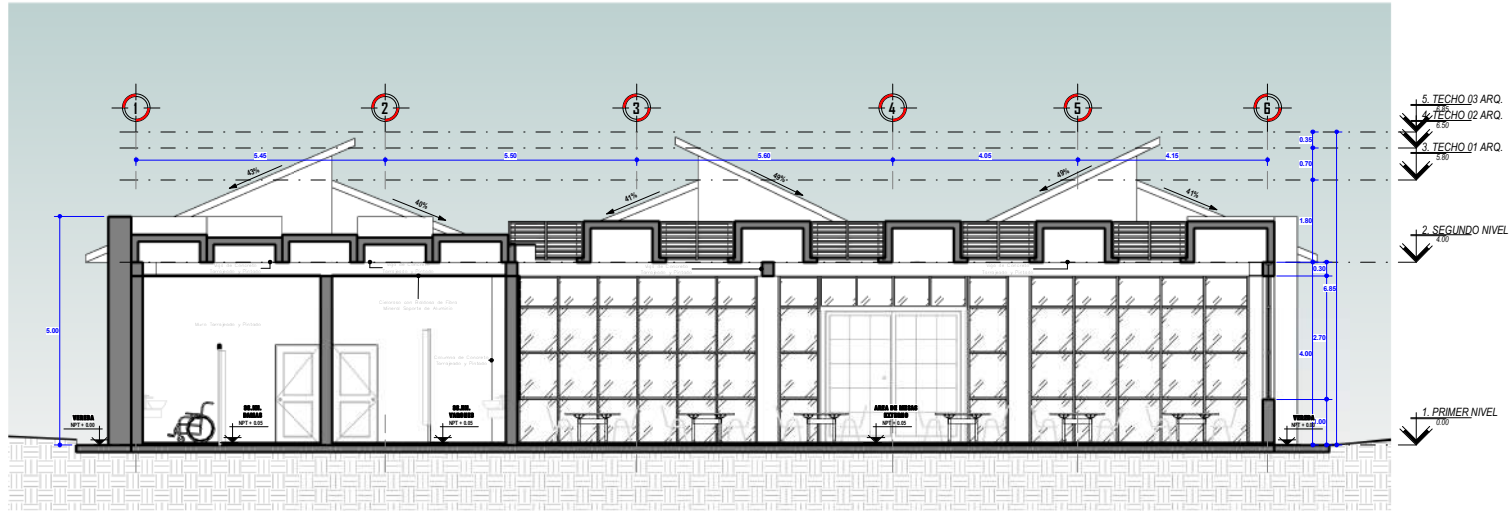

3. CORTE C-C
1:50

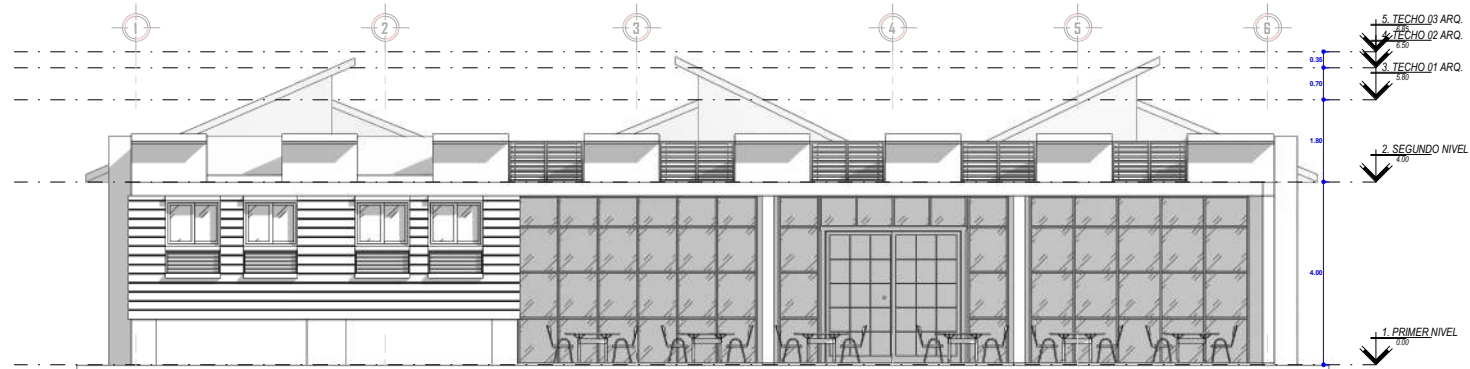

5 Sur
1:50

UNIVERSIDAD NACIONAL DEL ALTIPLANO FACULTAD DE INGENIERIA CIVIL Y ARQUITECTURA ESCUELA PROFESIONAL DE ARQUITECTURA Y AMBIENTE	
TITULO DEL PROYECTO: DISEÑO TURÍSTICO, CULTURAL Y RECREATIVO PARA EL BALNEARIO DE LA LOCALIDAD DE COLIPA	
PROYECTISTAS: BACHAROTO: BELTRAN ALCIDES CASTILLO APAZA BACHAROTO: JUAN DIEGO CCARIJANA ANCOO	
ASESOR: ARQM. S. MARCO ANTONIO ESPILLO BLANCO	
SUBPROYECTO: BLOQUE RESTAURANTE	
ESPECIALIDAD: ARQUITECTURA	
PLANO: PLANO DE SECCIONES C-C' Y ELEVACION SUR	
UBICACION: LOCALIDAD: COLIPA DISTRITO: COLIPA PROV: PUNO DEPARTAMENTO: PUNO	
VISTA 3D MODULO: 	
DISEÑO: Autor	LÁMINA: A-08
FECHA: 04/01/23	ESCALA: 1:50



"UNIVERSIDAD NACIONAL DEL ALTIPLANO" FACULTAD DE INGENIERIA CIVIL Y ARQUITECTURA <small>ESCUELA PROFESIONAL DE ARQUITECTURA Y URBANISMO</small>	
	
TITULO DEL PROYECTO: DISEÑO TURÍSTICO, CULTURAL Y RECREATIVO PARA EL BALNEARIO DE LA LOCALIDAD DE COLIPA	
PROYECTISTAS: BACHAROTO: BELTRAN ALCIDES CASTILLO APAZA BACHAROTO: JUAN DIEGO CCAHUANA ANCCO	
ASESOR: ARQ.M.S. MARCO ANTONIO ESPILLO BLANCO	
SUBPROYECTO: BLOQUE RESTAURANTE	
ESPECIALIDAD: ARQUITECTURA	
PLANO: PLANO DE ELEVACIONES	
UBICACION: LOCALIDAD : DISTRITO : PROV : DEPARTAMENTO :	
VISTA 3D MODULO: 	
DISEÑO: Autor	LÁMINA: A-09
FECHA: 18/11/24	
ESCALA: 1:50	

06

MODULO DISCO BAR -CAFÉ

**“DISEÑO TURISTICO, CULTURAL Y RECREATIVO
PARA EL BALNEARIO DE LA LOCALIDAD DE
COLLPA APACHETA, PUNO – 2022.”**

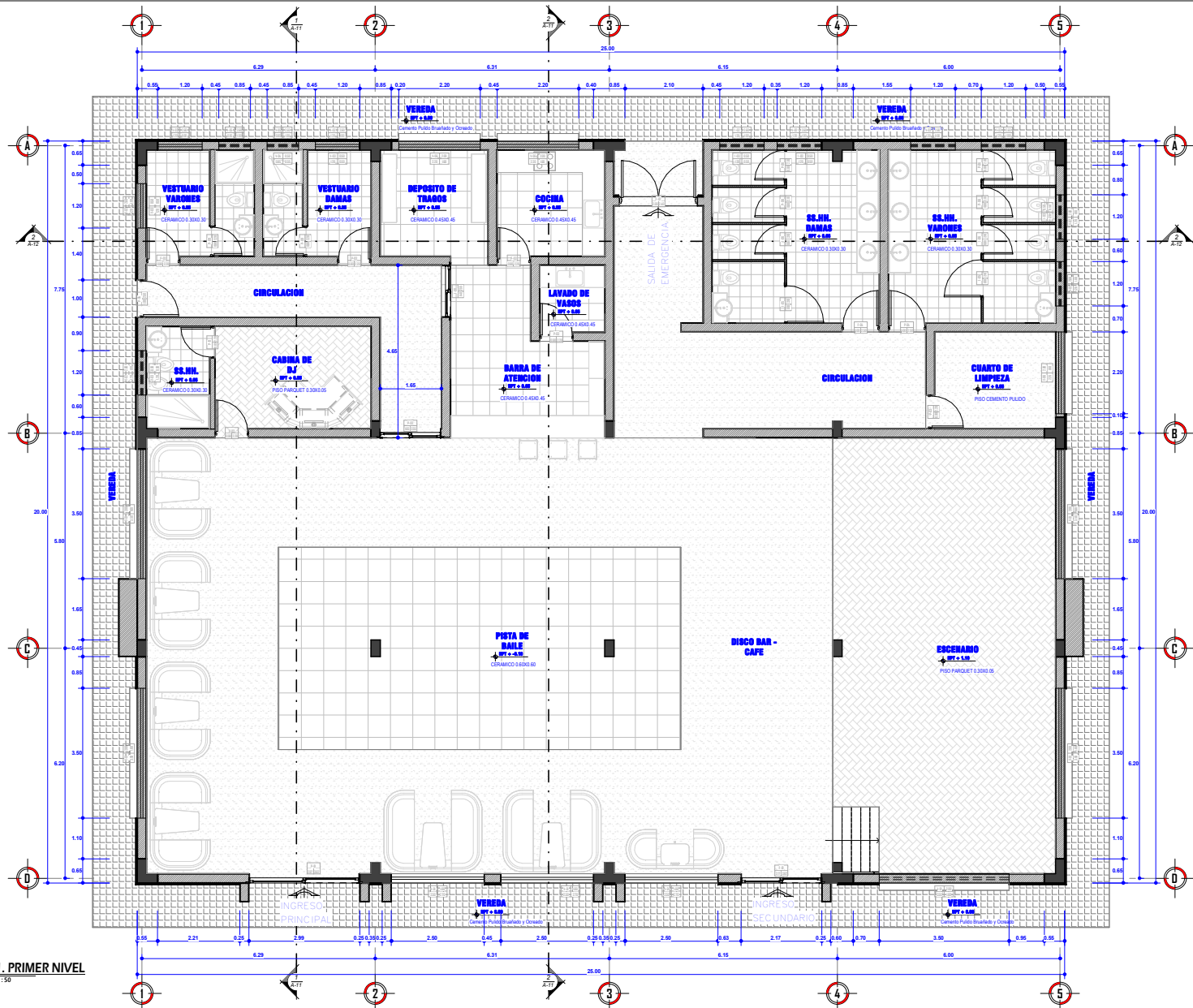

1 1. PRIMER NIVEL
1:50

"UNIVERSIDAD NACIONAL DEL ALTIPLANO" FACULTAD DE INGENIERIA CIVIL Y ARQUITECTURA 	
TITULO DEL PROYECTO:	
DISEÑO TURÍSTICO, CULTURAL Y RECREATIVO PARA EL BALNEARIO DE LA LOCALIDAD DE COLIPA	
PROYECTISTAS:	
BACHAROTO: BELTRAN ALCIDES CASTILLO APAZA BACHAROTO: JUAN DIEGO CCARIJANA ANCCO	
ASESOR:	
ARQM. S. MARCO ANTONIO ESPIRILLO BLANCO	
SUBPROYECTO:	
BLOQUE DISCO BAR - CAFE	
ESPECIALIDAD:	
ARQUITECTURA	
PLANO:	
PLANO DE DISTRIBUCION	
UBICACION:	
LOCALIDAD : DISTRITO : PROV : DEPARTAMENTO :	
VISTA 3D MODULO:	
DISEÑO: Autor	LABORA:
FECHA: 18/11/24	A-10
ESCALA: 1:50	

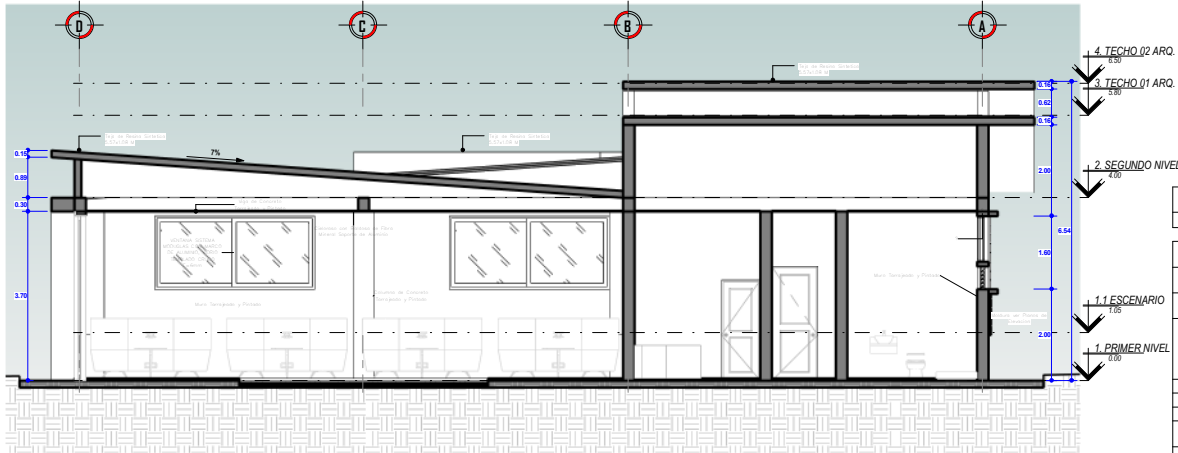

1. CORTE A-A'
1:50

CUADRO DE VANOS - PUERTAS						
CODIGO	ANCHO	ALTO	ALFEIZER	CANTIDAD	MATERIAL	OBSERVACIONES
P-01	<varia>	3.62	0.00	2	Marvin Windows and Doors	
P-02	1.65	2.55	0.00	1	Marvin Windows and Doors	
P-03	0.90	2.20	0.00	6	9000 CARPINTERIA DE MADERA Y METALICA	
P-04	1.00	2.50	0.00	3	PUERTA DE CARPINTERIA DE MADERA AGUANO MASHA TABLERO REBAJADO	UNA HOJA, GIRO 90° DERECHA E IZQUIERDA
P-05	1.00	2.10	0.00	2	Revit	
P-06	0.80	2.10	0.00	6	Revit	
P-07	2.00	2.40	0.05	1		
P-08	1.40	2.55	0.00	1	Marvin Windows and Doors	
P-09	0.80	2.20	0.00	2	9000 CARPINTERIA DE MADERA Y METALICA	
P-10	0.85	2.20	0.00	1	9000 CARPINTERIA DE MADERA Y METALICA	

Total general: 25

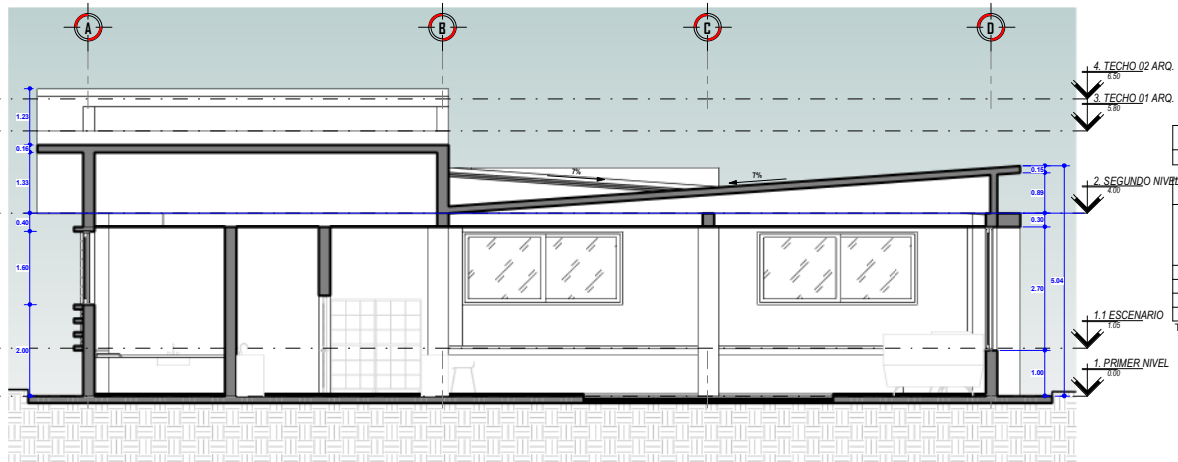

2. CORTE B-B'
1:50

CUADRO DE VANOS - VENTANAS						
CODIGO	ANCHO	ALTO	ALFEIZER	CANTIDAD	MATERIAL	TIPO
V-01	<varia>	<varia>	<varia>	8	<varia>	<varia>
V-02	1.20	1.00	<varia>	10	VENTANA SISTEMA MODULAS CON MARCO DE ALUMINIO, VIDRIO TEMPLADO CRUDO E=6mm	CORREDIZO
V-03	1.20	0.50	2.00	10		
V-04	0.85	0.50	2.00	2		
V-05	0.85	1.00	2.60	2		
V-06	2.20	1.60	2.00	3		

Total general: 35

"UNIVERSIDAD NACIONAL DEL ALTIPLANO"
FACULTAD DE INGENIERIA CIVIL Y ARQUITECTURA
ESCUELA PROFESIONAL DE ARQUITECTURA Y URBANISMO



TITULO DEL PROYECTO:

DISEÑO TURÍSTICO, CULTURAL Y RECREATIVO PARA EL BALNEARIO DE LA LOCALIDAD DE COLIPA

PROYECTISTAS:
BACHAROTO: BELTRAN ALCIDES CASTILLO APAZA
BACHAROTO: JUAN DIEGO CCARIJANA ANCCO

ASESOR:
ARQM. S. MARCO ANTONIO ESPILLO BLANCO

SUBPROYECTO:
BLOQUE DISCO BAR - CAFE

ESPECIALIDAD:
ARQUITECTURA

PLANO:
PLANO DE SECCIONES A-A', B-B'

VERIFICACION:
LOCALIDAD:
DISTRITO:
PROV:
DEPARTAMENTO:

VISTA 3D MODULO:

CELULO:
Autor
FECHA:
18/11/24
ESCALA:
1:50

LAMINA:
A-11

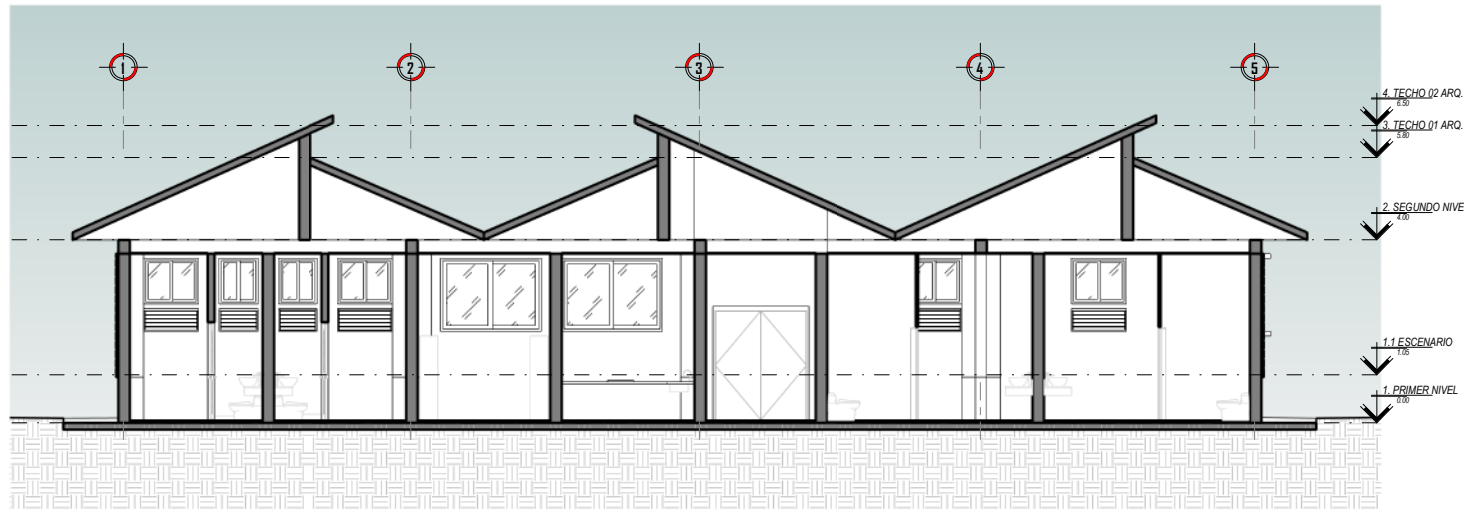

2 3. CORTE C-C
1:50

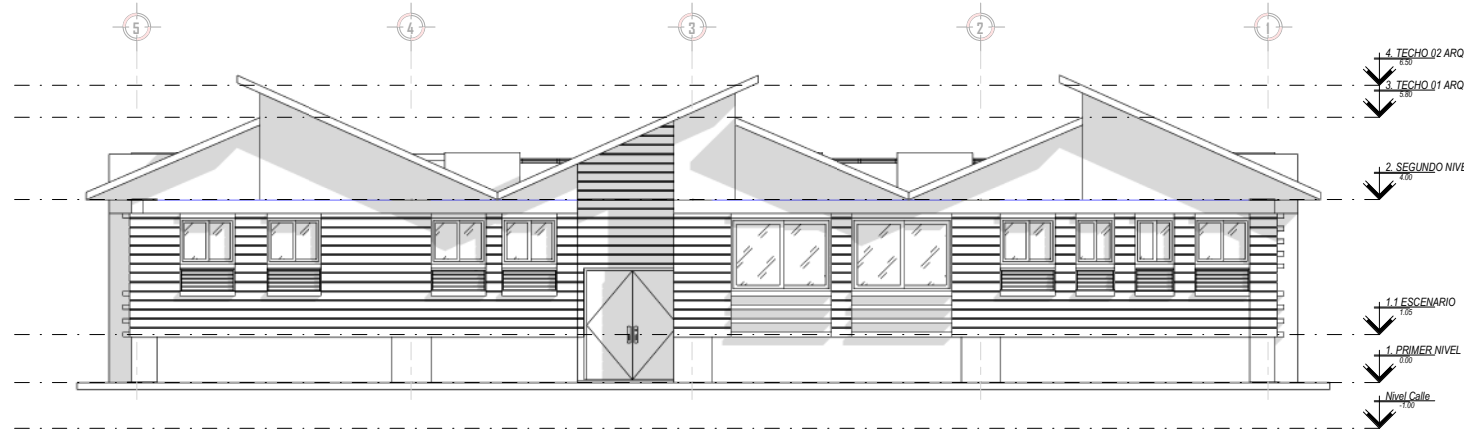

1 Norte
1:50

UNIVERSIDAD NACIONAL DEL ALTIPLANO <small>ESCUELA NACIONAL DE INGENIERIA CIVIL Y ARQUITECTURA</small>	
TITULO DEL PROYECTO: DISEÑO TURÍSTICO, CULTURAL Y RECREATIVO PARA EL BALNEARIO DE LA LOCALIDAD DE COLIPA	
PROYECTISTAS: BACHAROTO, BELTRAN ALCIDES CASTILLO APAZA BACHAROTO, JUAN DIEGO CCARIJANA ANCOO	
ASESOR: ARQM. S. MARCO ANTONIO ESPILLO BLANCO	
SUBPROYECTO: BLOQUE DISCO BAR - CAFE	
ESPECIALIDAD: ARQUITECTURA	
PLANO: PLANO DE SECCIONES C-C'	
UBICACION: LOCALIDAD: : DISTRITO : PROV : DEPARTAMENTO:	
VISTA 3D MODULO: 	
DISEÑO: Autor	LÁMINA: A-12
FECHA: 18/11/24	ESCALA: 1:50

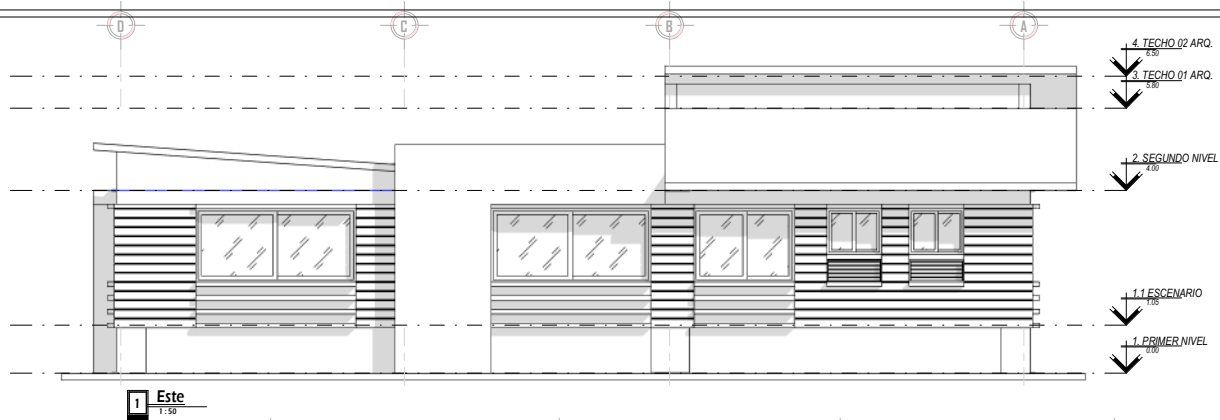

1 Este
1:50

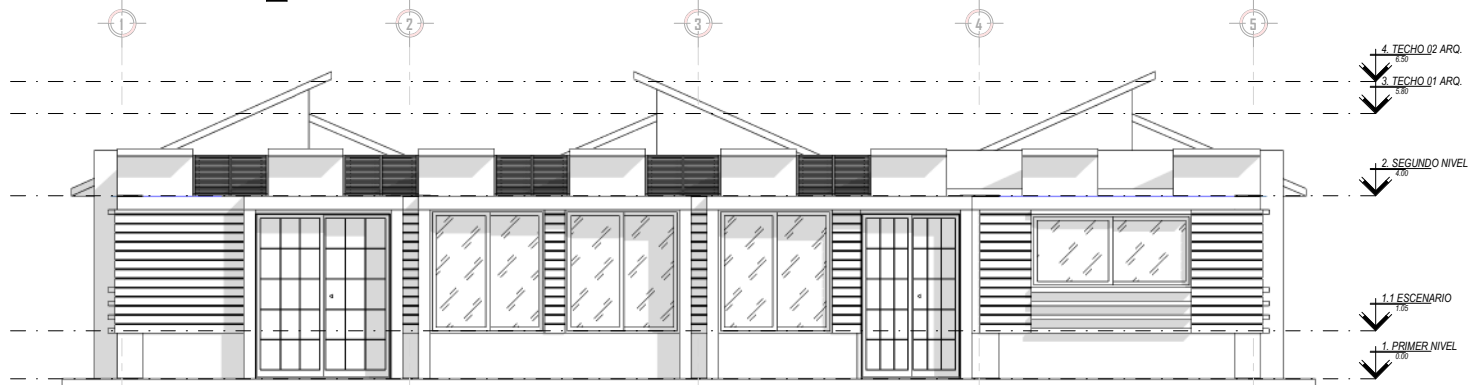

2 Sur
1:50

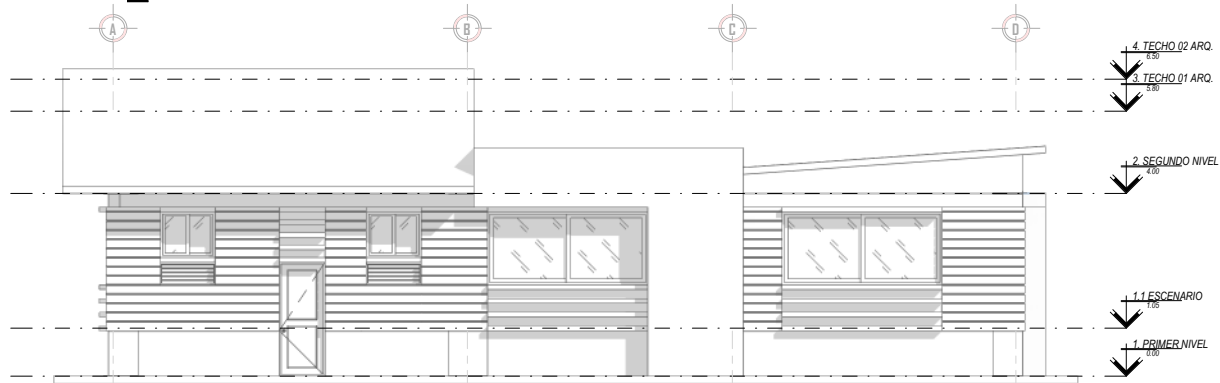

3 Oeste
1:50

UNIVERSIDAD NACIONAL DEL ALTIPLANO FACULTAD DE INGENIERIA CIVIL Y ARQUITECTURA ESCUELA PROFESIONAL DE ARQUITECTURA Y AMBIENTE	
TITULO DEL PROYECTO:	
DISEÑO TURÍSTICO, CULTURAL Y RECREATIVO PARA EL BALNEARIO DE LA LOCALIDAD DE COLIPA	
PROYECTISTAS:	
BACHAROTO: BELTRAN ALCIDES CASTILLO APAZA BACHAROTO: JUAN DIEGO CCARIJANA ANCOO	
ASESOR:	
ARQM S. MARCO ANTONIO ESPILLO BLANCO	
SUBPROYECTO:	
BLOQUE DISCO BAR - CAFE	
ESPECIALIDAD:	
ARQUITECTURA	
PLANO:	
PLANO DE ELEVACIONES	
UBICACION:	
LOCALIDAD: : DISTRITO: : PROV: : DEPARTAMENTO: :	
VISTA 3D MODULO:	
DISEÑO: Autor	LÁMINA: A-13
FECHA: 18/11/24	ESCALA: 1:50

07

MODULO VIVIENDA HOSPEDAJE BLOQUE A

“DISEÑO TURISTICO, CULTURAL Y RECREATIVO
PARA EL BALNEARIO DE LA LOCALIDAD DE
COLLPA APACHETA, PUNO – 2022.”

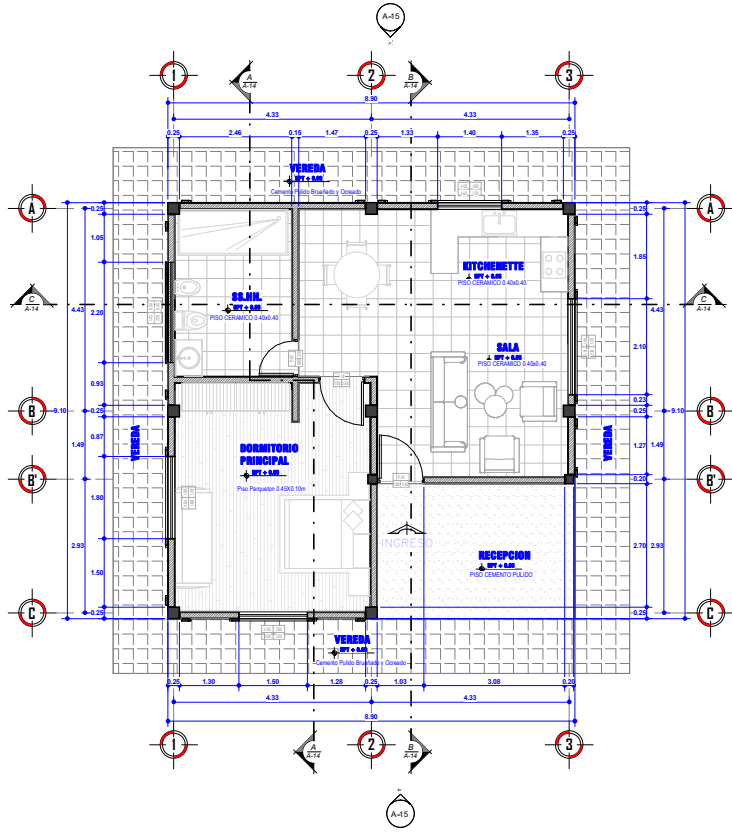

1. PRIMER NIVEL
1:50

CUADRO DE VAMOS - PUERTAS						
CODIGO	ANCHO	ALTO	ALFEIZER	CANTIDAD	MATERIAL	OBSERVACIONES
P-01	1.00	2.40	0.00	2	PUERTA DE CARPINTERIA MADERA AGUANO MASHA TABLERO REBAJADO	UNA HOJA, GIRO 90° DERECHA E IZQUIERDA
P-02	0.80	2.20	0.00	1	PUERTA DE CARPINTERIA MADERA AGUANO MASHA TABLERO REBAJADO	UNA HOJA, GIRO 90° DERECHA E IZQUIERDA

Total general: 3

CUADRO DE VAMOS - VENTANAS						
CODIGO	ANCHO	ALTO	ALFEIZER	CANTIDAD	MATERIAL	TIPO
V-01	2.10	1.20	1.00	1	VENTANA SISTEMA MODUGLAS CON MARCO DE ALUMINIO, VIDRIO TEMPLADO CRUDO E=6mm	CORREDIZA
V-02	1.40	1.20	1.00	1		
V-03	2.20	0.50	1.90	1		
V-04	1.80	1.20	1.00	1	VENTANA SISTEMA MODUGLAS CON MARCO DE ALUMINIO, VIDRIO TEMPLADO CRUDO E=6mm	CORREDIZA
V-05	1.50	1.20	1.00	1		

Total general: 5

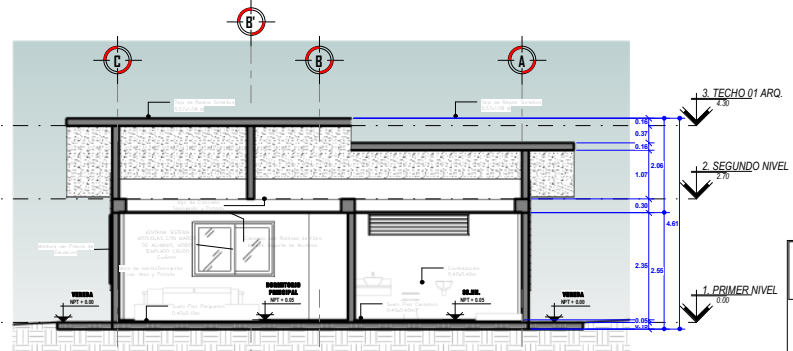

1. CORTE A-A
1:50

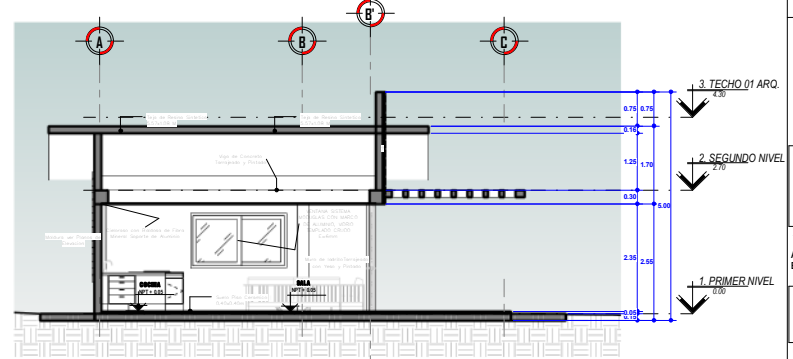

2. CORTE B-B
1:50

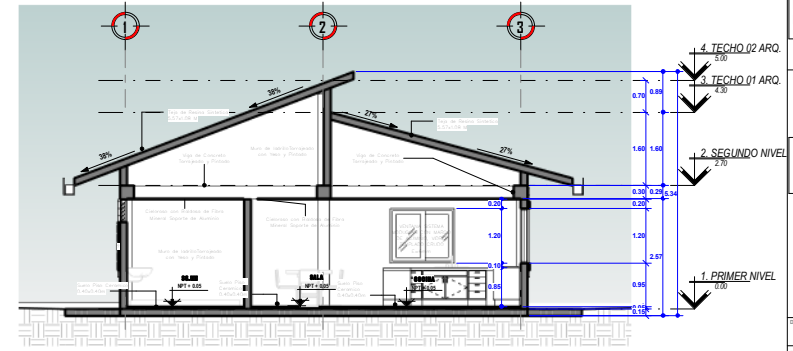

3. CORTE C-C
1:50

"UNIVERSIDAD NACIONAL DEL ALTIPLANO"
FACULTAD DE INGENIERIA CIVIL Y ARQUITECTURA
ESCUELA PROFESIONAL DE ARQUITECTURA Y URBANISMO

TITULO DEL PROYECTO:
DISEÑO TURÍSTICO, CULTURAL Y RECREATIVO PARA EL BALNEARIO DE LA LOCALIDAD DE COLIPA

PROYECTISTAS:
BACHAROTO: BELTRAN ALCIDES CASTILLO APAZA
BACHAROTO: JUAN DIEGO CCARIJANA ANCO

ASESOR:
ARQ.M.S. MARCO ANTONIO ESPILLO BLANCO

SUBPROYECTO:
VIVIENDA BLOQUE - A

ESPECIALIDAD:
ARQUITECTURA

PLANO:
PLANTA DISTRIBUCION 1ER NIVEL

UBICACION:
LOCALIDAD :
DISTRITO :
PROV :
DEPARTAMENTO :

VISTA 3D MODULO:

DISEÑO: Autor	LABORA:
FECHA: 18/11/24	A-14
ESCALA: 1:50	

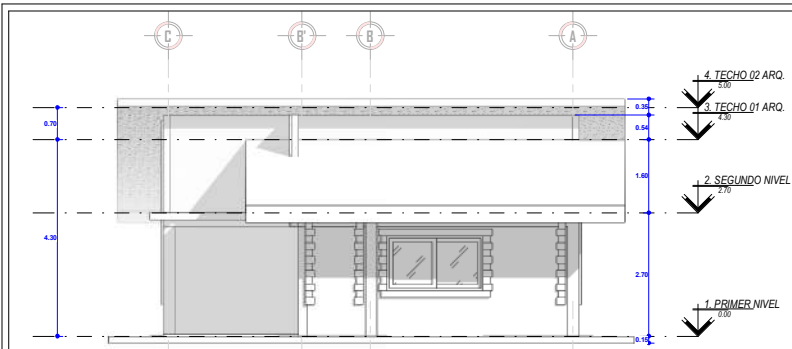

1 Este
1:50

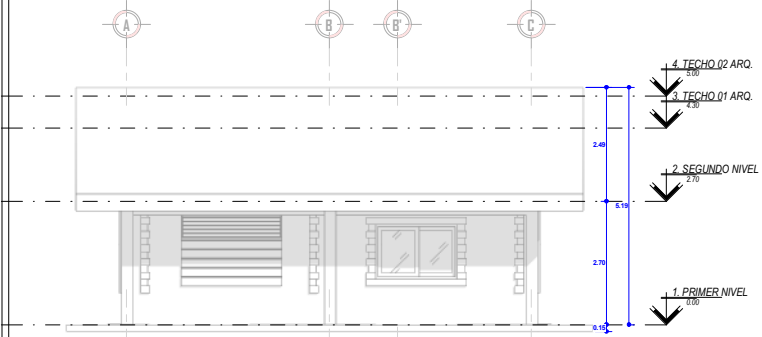

3 Oeste
1:50

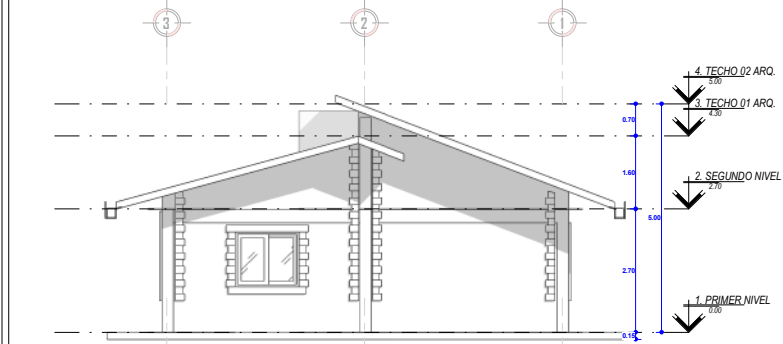

2 Norte
1:50

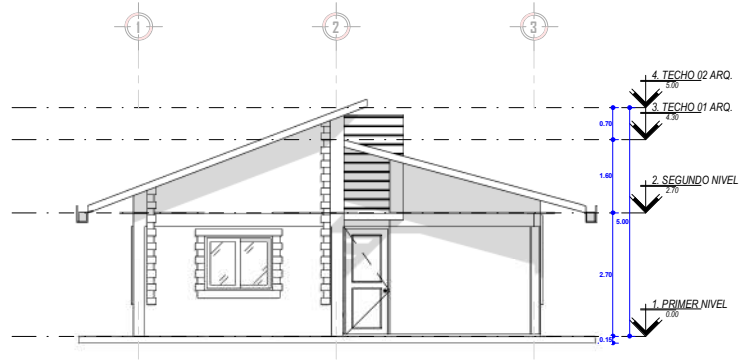

4 Sur
1:50

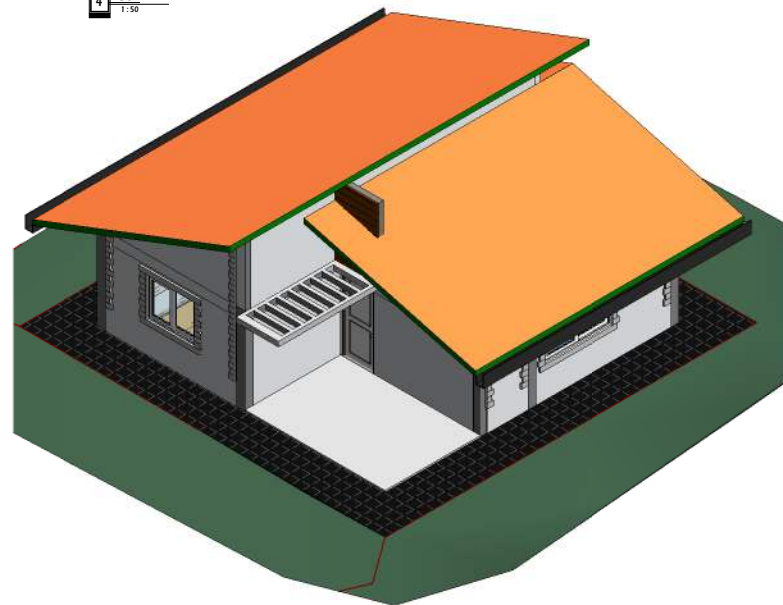

5 3D-1

UNIVERSIDAD NACIONAL DEL ALTIPLANO FACULTAD DE INGENIERIA CIVIL Y ARQUITECTURA ESCUELA PROFESIONAL DE ARQUITECTURA Y URBANISMO	
TITULO DEL PROYECTO:	
DISEÑO TURÍSTICO, CULTURAL Y RECREATIVO PARA EL BALNEARIO DE LA LOCALIDAD DE COLIPA	
PROYECTISTAS:	
BACHAROTO: BELTRAN ALCIDES CASTILLO APAZA BACHAROTO: JUAN DIEGO CCARIJANA ANCOO	
ASESOR:	
ARQM. S. MARCO ANTONIO ESPILLOCO BLANCO	
SUBPROYECTO:	
VIVIENDA BLOQUE - A	
ESPECIALIDAD:	
ARQUITECTURA	
PLANO:	
PLANO DE ELEVACIONES	
UBICACION:	
LOCALIDAD: DISTRITO: PROV: DEPARTAMENTO:	
VISTA 3D MODULO:	
DISEÑO: Autor	LÁMINA: A-15
FECHA: 18/11/24	
ESCALA: 1:50	

08

MODULO VIVIENDA HOSPEDAJE BLOQUE B

“DISEÑO TURISTICO, CULTURAL Y RECREATIVO
PARA EL BALNEARIO DE LA LOCALIDAD DE
COLLPA APACHETA, PUNO – 2022.”

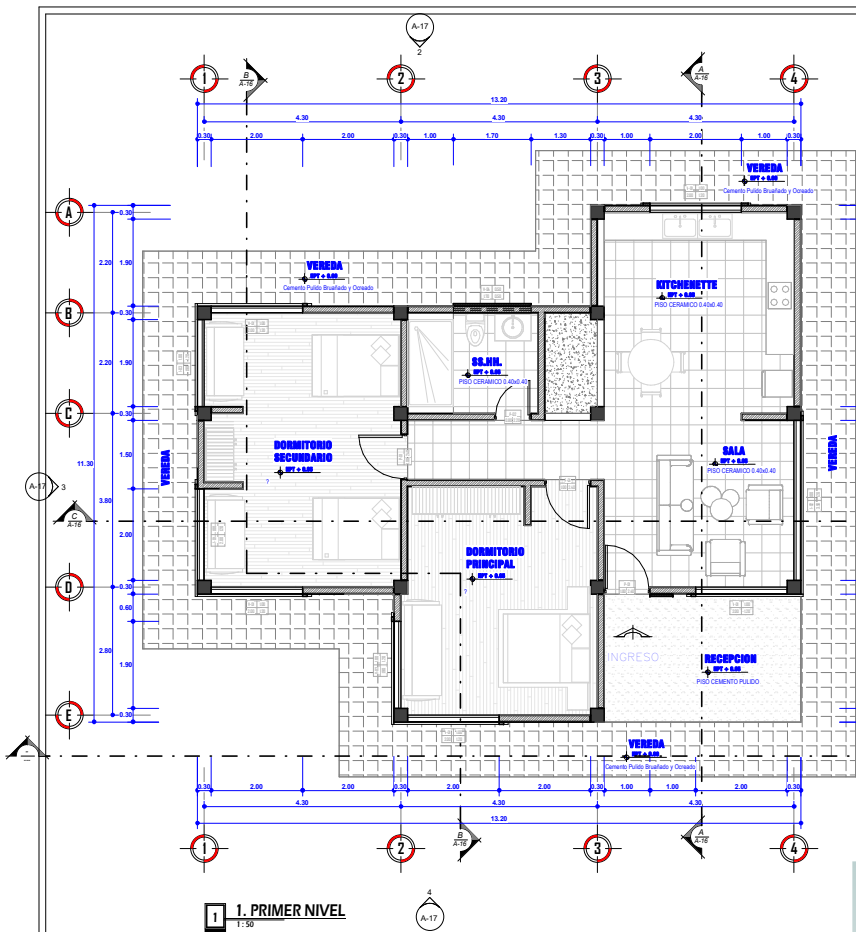

1. PRIMER NIVEL
1:50

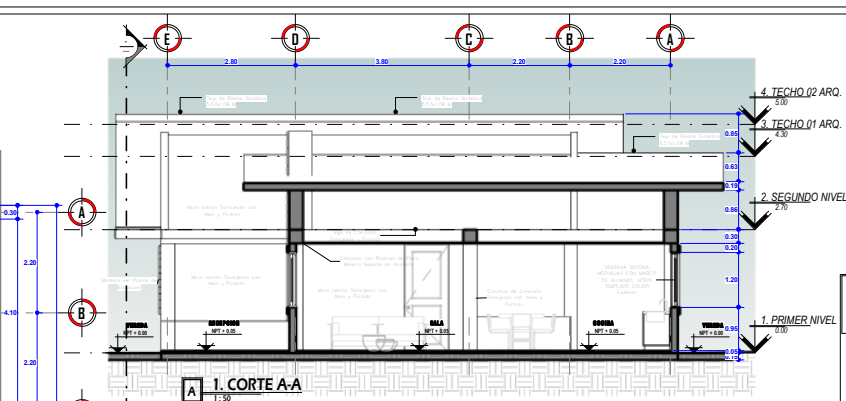

A 1. CORTE A-A
1:50

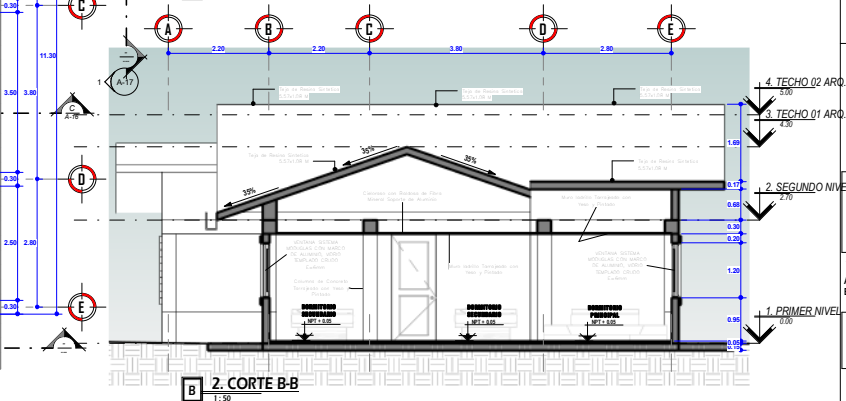

B 2. CORTE B-B
1:50

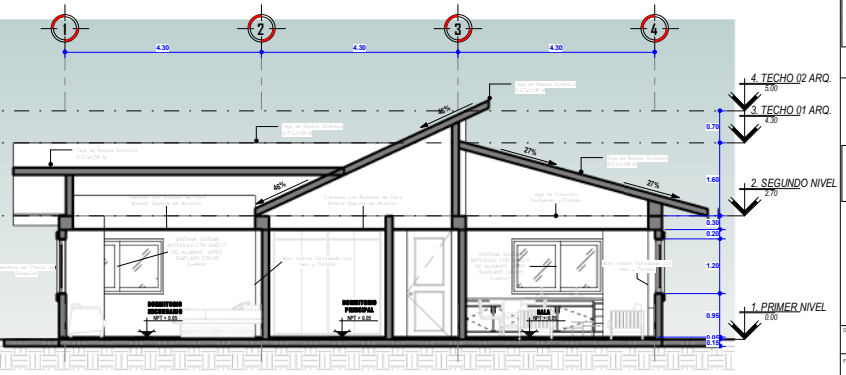

C 3. CORTE C-C
1:50

CUADRO DE VANOS - PUERTAS						
CODIGO	ANCHO	ALTO	ALFEIZER	CANTIDAD	MATERIAL	OBSERVACIONES
P-01	1.00	2.40	0.00	3	PUERTA DE CARPINTERIA MADERA AGUANO MASHA TABLERO REBAJADO	UNA HOJA, GIRO 90° DERECHA E IZQUIERDA
P-02	0.80	2.20	0.00	1	PUERTA DE CARPINTERIA MADERA AGUANO MASHA TABLERO REBAJADO	UNA HOJA, GIRO 90° DERECHA E IZQUIERDA
Total general: 4						

CUADRO DE VANOS - VENTANAS						
CODIGO	ANCHO	ALTO	ALFEIZER	CANTIDAD	MATERIAL	TIPO
V-01	2.00	1.20	1.00	6	VENTANA SISTEMA MODUGLAS CON MARCO DE ALUMINIO, VIDRIO TEMPLADO CRUDO E=6mm	CORREDIZA
V-02	3.50	1.20	1.00	1	VENTANA SISTEMA MODUGLAS CON MARCO DE ALUMINIO, VIDRIO TEMPLADO CRUDO E=6mm	CORREDIZA
V-03	1.90	1.20	1.00	2	VENTANA SISTEMA MODUGLAS CON MARCO DE ALUMINIO, VIDRIO TEMPLADO CRUDO E=6mm	CORREDIZA
V-04	1.70	0.50	1.90	1	VENTANA SISTEMA MODUGLAS CON MARCO DE ALUMINIO, VIDRIO TEMPLADO CRUDO E=6mm	APERSIANADA
Total general: 10						



TITULO DEL PROYECTO:

DISEÑO TURÍSTICO, CULTURAL Y RECREATIVO PARA EL BAÑEARIO DE LA LOCALIDAD DE COLIPA

PROYECTISTAS:
BACHAROTO: BELTRAN ALCIDES CASTILLO APAZA
BACHAROTO: JUAN DIEGO CCARIJANA ANCO

ASESOR:
ARQ.M.S. MARCO ANTONIO ESPILLO BLANCO

SUBPROYECTO:
VIVIENDA BLOQUE - B

ESPECIALIDAD:
ARQUITECTURA

PLANO:
PLANTA DISTRIBUCION 1ER NIVEL

VERIFICACION:
LOCALIDAD:
DISTRITO:
PROV:
DEPARTAMENTO:

VISTA 3D MODULO:

FECHA:
18/11/24
ESCALA:
1:50

A-16

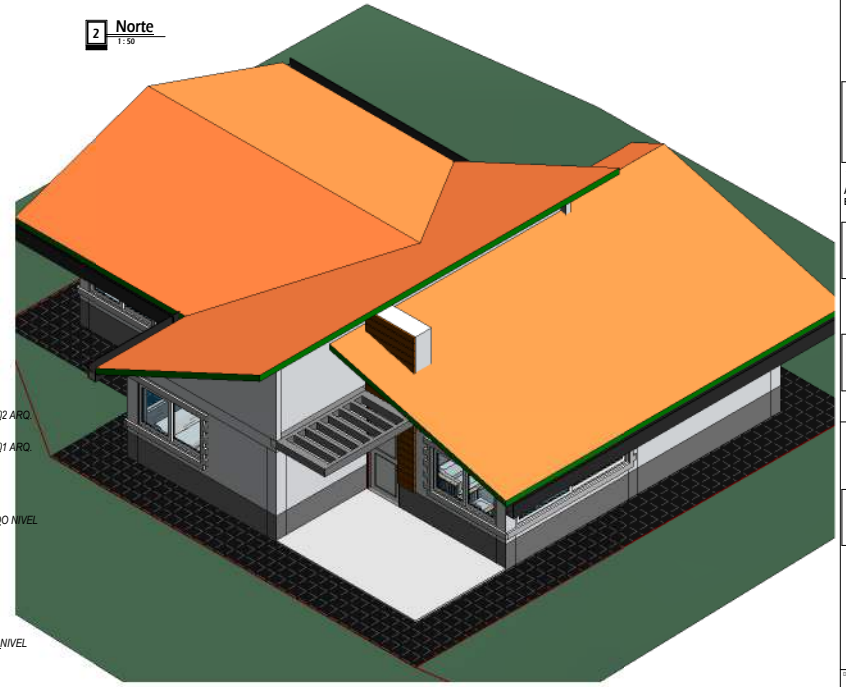
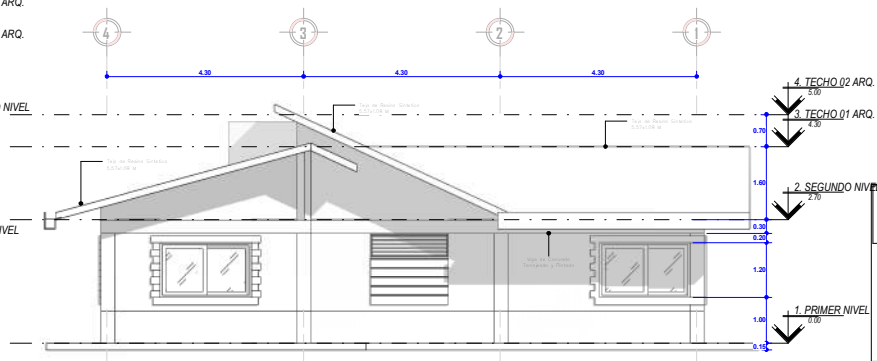
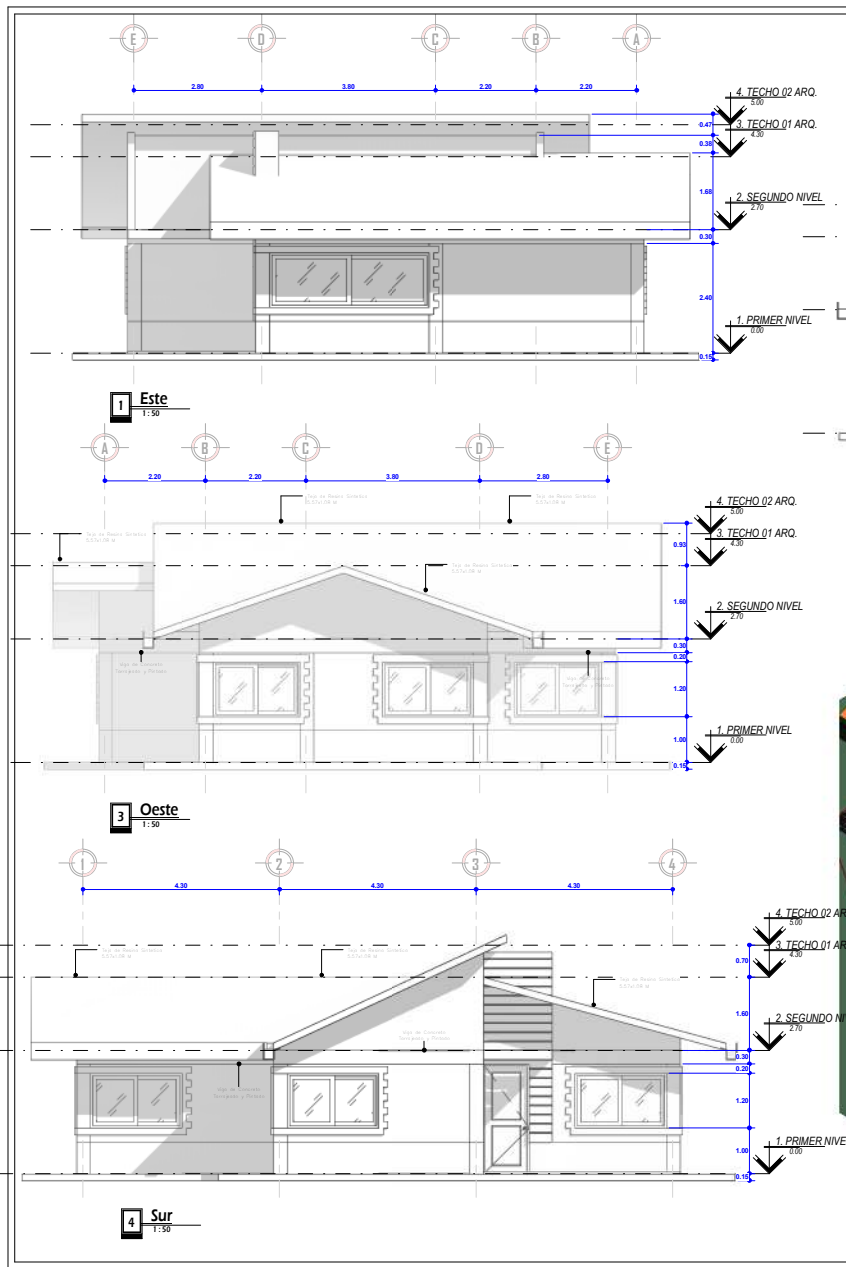

 UNIVERSIDAD NACIONAL DEL ALTIPLANO FACULTAD DE INGENIERIA CIVIL Y ARQUITECTURA ESCUELA PROFESIONAL DE ARQUITECTURA Y URBANISMO	
TITULO DEL PROYECTO:	
DISEÑO TURÍSTICO, CULTURAL Y RECREATIVO PARA EL BALNEARIO DE LA LOCALIDAD DE COLIPA	
PROYECTISTAS:	
BACHAROTO: BELTRAN ALCIDES CASTILLO APAZA BACHAROTO: JUAN DIEGO CCARIJANA ANCCO	
ASESOR:	
ARQM. S. MARCO ANTONIO ESPIRILLO BLANCO	
SUBPROYECTO:	
VIVIENDA BLOQUE - B	
ESPECIALIDAD:	
ARQUITECTURA	
PLANO:	
PLANO DE ELEVACIONES	
VERIFICACION:	
LOCALIDAD: DISTRITO: PROV: DEPARTAMENTO:	
VISTA 3D MODULO:	
DISEÑADOR: Autor	LÁMINA: A-17
FECHA: 18/11/24	
ESCALA: 1:50	

09

MODULO VIVIENDA HOSPEDAJE BLOQUE C

**“DISEÑO TURISTICO, CULTURAL Y RECREATIVO
PARA EL BALNEARIO DE LA LOCALIDAD DE
COLLPA APACHETA, PUNO – 2022.”**

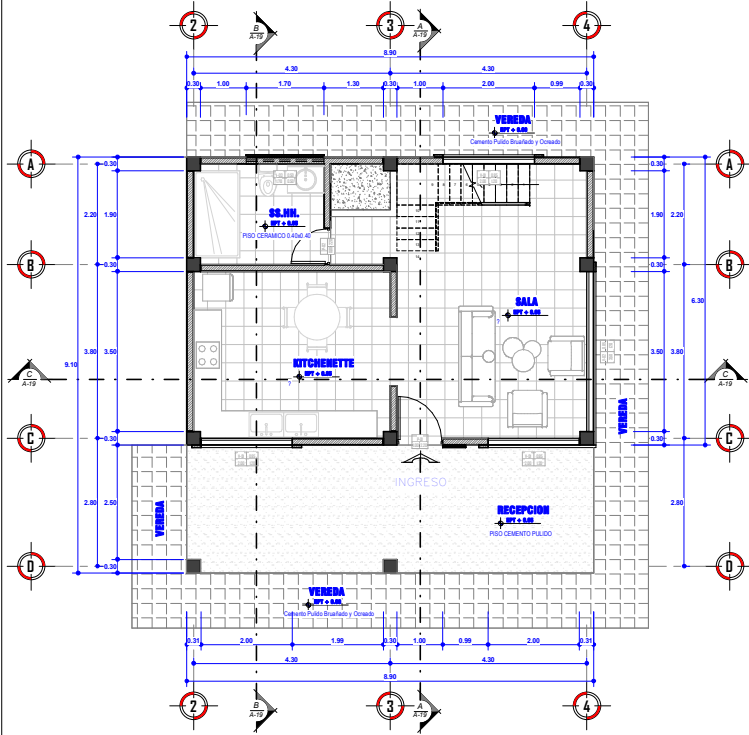

1 1. PRIMER NIVEL ARQ.
1:50

CUADRO DE VANOS - PUERTAS						
CODIGO	ANCHO	ALTO	ALFEIZER	CANTIDAD	MATERIAL	OBSERVACIONES
P-01	1.00	2.20	0.00	4	PUERTA DE CARPINTERIA MADERA AGUANO MASHA TABLERO REBAJADO	UNA HOJA, GIRO 90° DERECHA E IZQUIERDA
P-02	0.80	2.20	0.00	2	PUERTA DE CARPINTERIA MADERA AGUANO MASHA TABLERO REBAJADO	UNA HOJA, GIRO 90° DERECHA E IZQUIERDA

Total general: 6

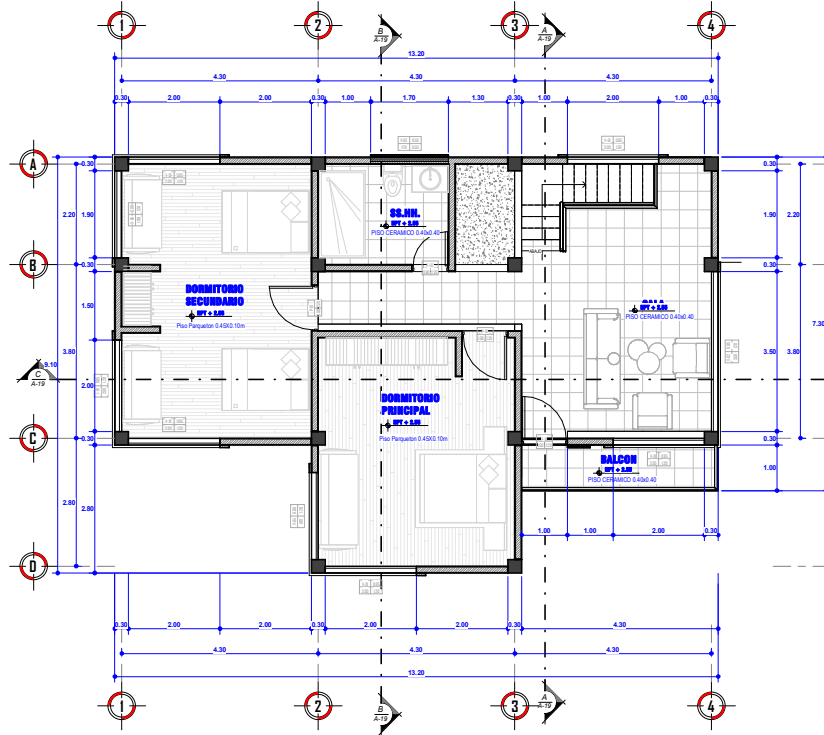

2 2. SEGUNDO NIVEL ARQ.
1:50

CUADRO DE VANOS - VENTANAS						
CODIGO	ANCHO	ALTO	ALFEIZER	CANTIDAD	MATERIAL	TIPO
V-01	2.00	1.20	<varia>	9	VENTANA SISTEMA MODUGLAS CON MARCO DE ALUMINIO, VIDRIO TEMPLADO CRUDO E=6mm	CORREDIZA
V-02	3.50	1.20	<varia>	2	VENTANA SISTEMA MODUGLAS CON MARCO DE ALUMINIO, VIDRIO TEMPLADO CRUDO E=6mm	CORREDIZA
V-03	1.70	0.50	1.70	2	VENTANA SISTEMA MODUGLAS CON MARCO DE ALUMINIO, VIDRIO TEMPLADO CRUDO E=6mm	APERSIANADA
V-04	1.90	1.20	0.80	2	VENTANA SISTEMA MODUGLAS CON MARCO DE ALUMINIO, VIDRIO TEMPLADO CRUDO E=6mm	

Total general: 15

UNIVERSIDAD NACIONAL DEL ALTIPLANO
FACULTAD DE INGENIERIA CIVIL Y ARQUITECTURA
ESCUELA PROFESIONAL DE INGENIERIA CIVIL Y ARQUITECTURA

TITULO DEL PROYECTO:
BLOQUE C - VIVIENDA

PROYECTISTAS:
ARQ. Propietario

ASESOR:
Autorizador

SUBPROYECTO:
VIVIENDA BLOQUE - C

ESPECIALIDAD:
ARQUITECTURA

PLANO:
PLANTA DISTRIBUCION 1ER, 2DO NIVEL

UBICACION:
LOCALIDAD: :
DISTRITO: :
PROV: :
DEPARTAMENTO: :

VISTA 3D MODULO:

CELULO: Autor	LABELA:
FECHA: 04/01/23	A-18
ESCALA: 1:50	

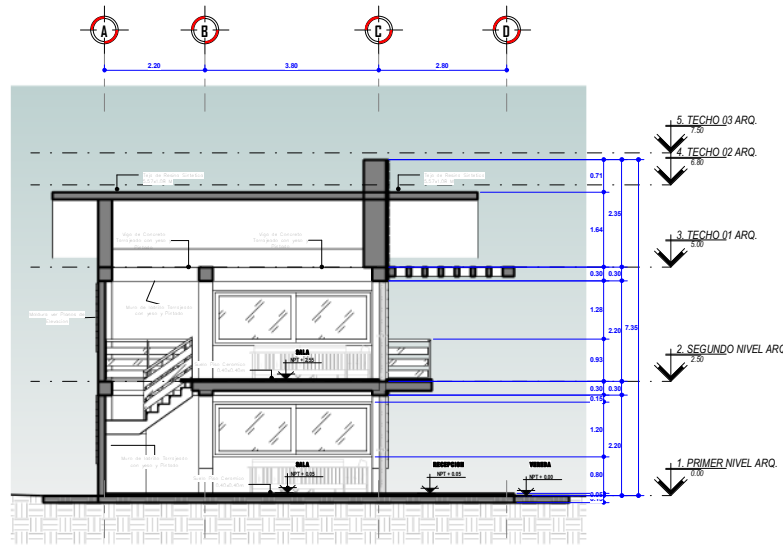

A 1. CORTE A-A'
1:50

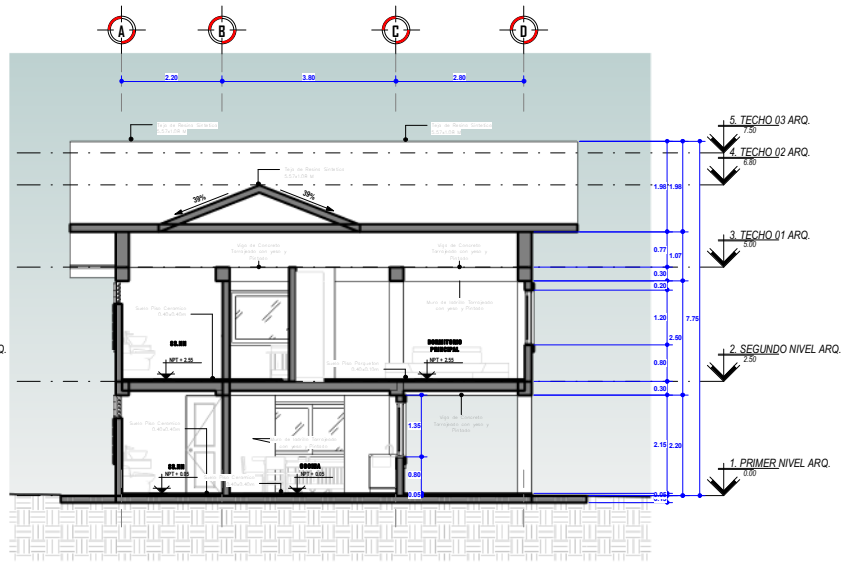

B 2. CORTE B-B'
1:50

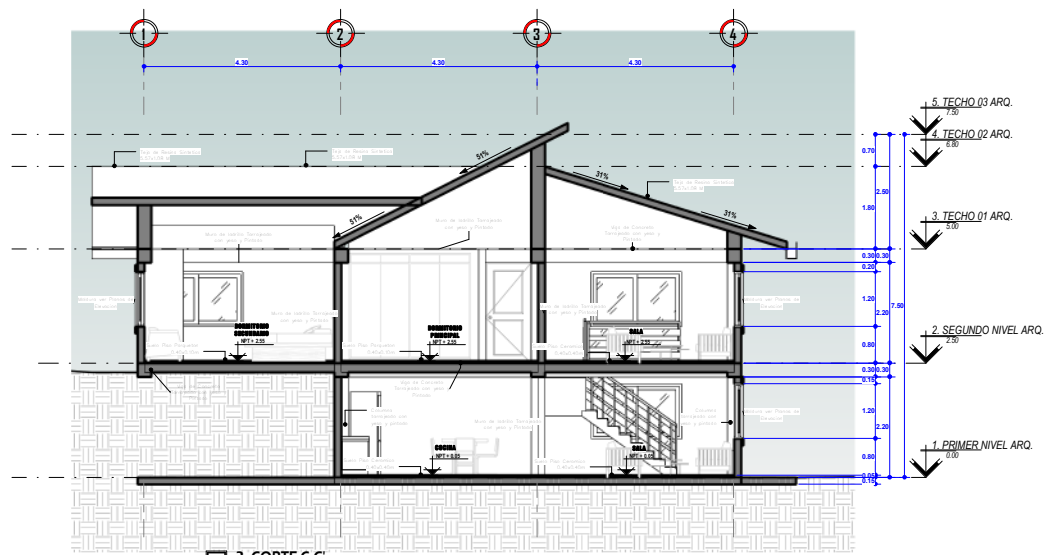

C 3. CORTE C-C'
1:50

UNIVERSIDAD NACIONAL DEL ALTIPLANO FACULTAD DE INGENIERIA CIVIL Y ARQUITECTURA ESCUELA PROFESIONAL DE ARQUITECTURA Y URBANISMO	
TITULO DEL PROYECTO:	
BLOQUE C - VIVIENDA	
PROYECTISTAS:	
ARQ. CARLOS CESAR MAMANI MAMANI Propietario	
ASESOR:	
Autorizador	
SUBPROYECTO:	
VIVIENDA BLOQUE - C	
ESPECIALIDAD:	
ARQUITECTURA	
PLANO:	
PLANO DE SECCIONES A-A'	
UBICACION:	
LOCALIDAD : DISTRITO : PROV : DEPARTAMENTO :	
VISTA 3D MODULO:	
DISEÑO: Autor	LÁMINA: A-19
FECHA: 04/01/23	ESCALA: 1:50

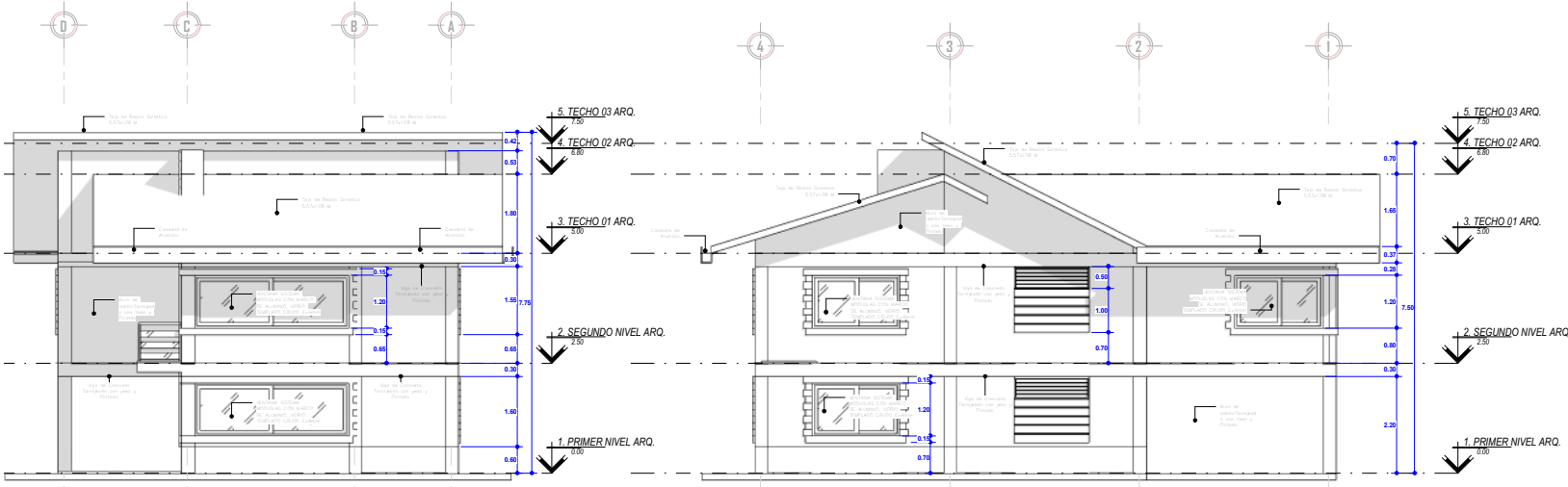

1 Este
1:50

2 Norte
1:50

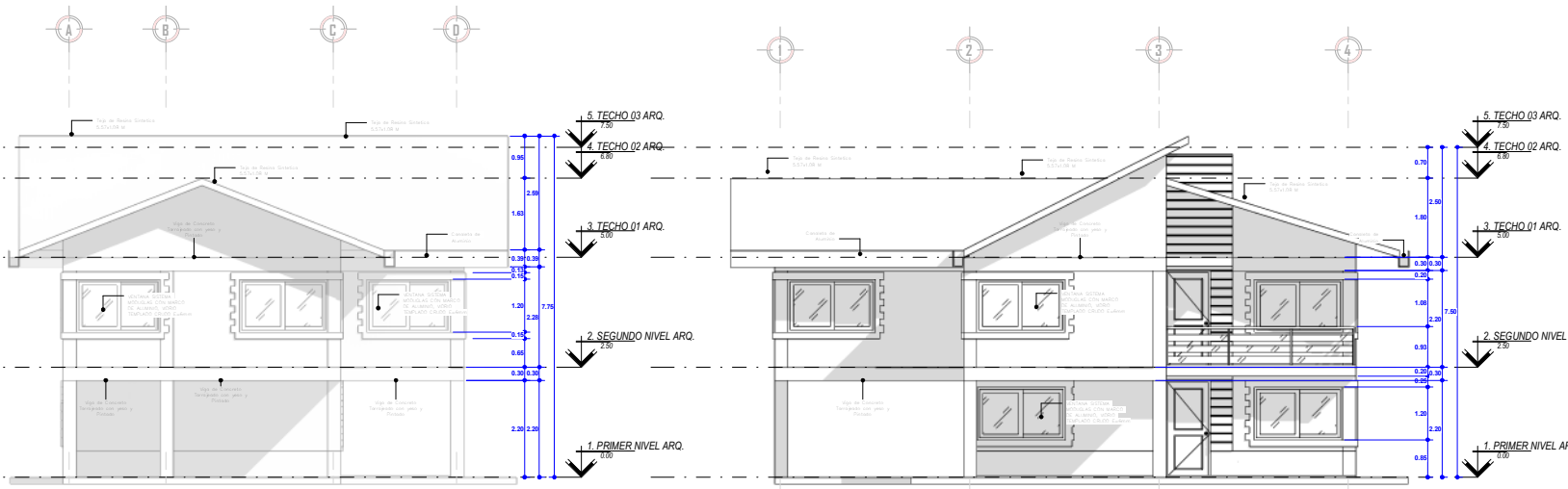

3 Oeste
1:50

4 Sur
1:50

UNIVERSIDAD NACIONAL DEL ALTIPLANO
FACULTAD DE INGENIERIA CIVIL Y ARQUITECTURA
ESCUELA PROFESIONAL DE ARQUITECTURA Y URBANISMO

TITULO DEL PROYECTO:
BLOQUE C - VIVIENDA

PROYECTISTAS:
ARQ. CARLOS CESAR MAMANI MAMANI
Propietario

ASESOR:
Autorizador

SUBPROYECTO:
VIVIENDA BLOQUE - C

ESPECIALIDAD:
ARQUITECTURA

PLANO:
PLANO DE ELEVACIONES

UBICACION:
LOCALIDAD: _____
DISTRITO: _____
PROV: _____
DEPARTAMENTO: _____

VISTA 3D MODULO:

DISEÑO: Autor	LABORA:
FECHA: 04/01/23	A-20
ESCALA: 1:50	

10

MODULO VIVIENDA HOSPEDAJE BLOQUE D

**“DISEÑO TURISTICO, CULTURAL Y RECREATIVO
PARA EL BALNEARIO DE LA LOCALIDAD DE
COLLPA APACHETA, PUNO – 2022.”**

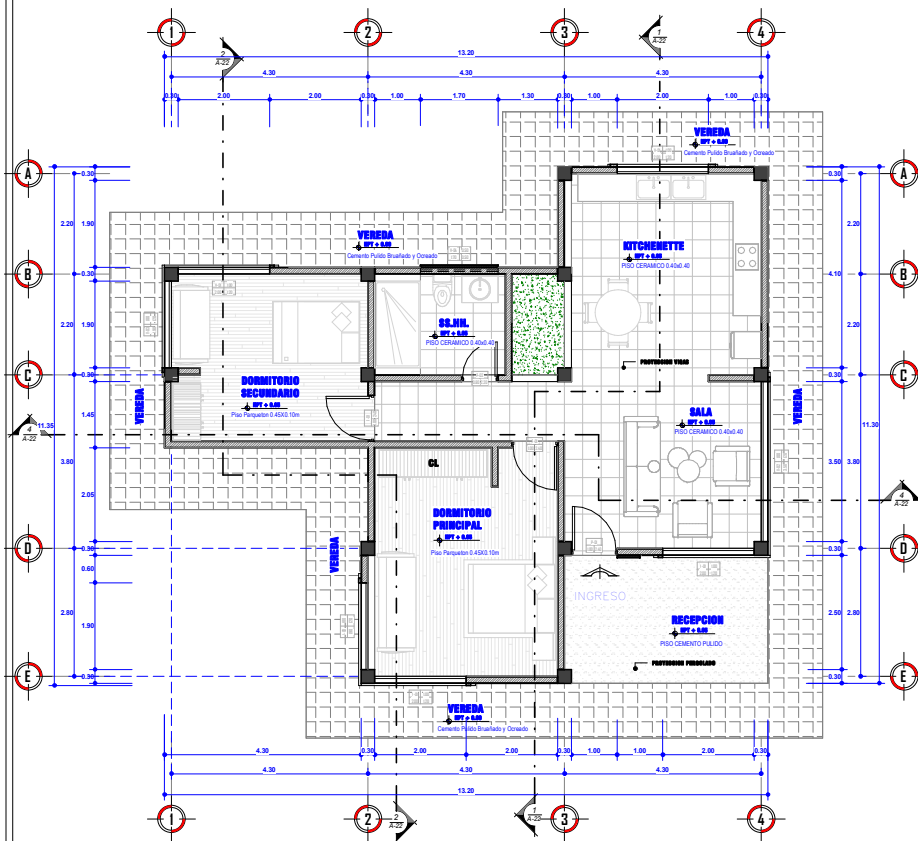

1 1. NIVEL ARO.
1:50

CUADRO DE VANOS - PUERTAS						
CODIGO	ANCHO	ALTO	ALFEIZER	CANTIDAD	MATERIAL	OBSERVACIONES
P-01	1.00	2.40	0.00	3	PUERTA DE CARPINTERIA MADERA AGUANO MASHA TABLERO REBAJADO	UNA HOJA, GIRO 90° DERECHA E IZQUIERDA
P-02	0.80	2.20	0.05	1	PUERTA DE CARPINTERIA MADERA AGUANO MASHA TABLERO REBAJADO	UNA HOJA, GIRO 90° DERECHA E IZQUIERDA

Total general: 4

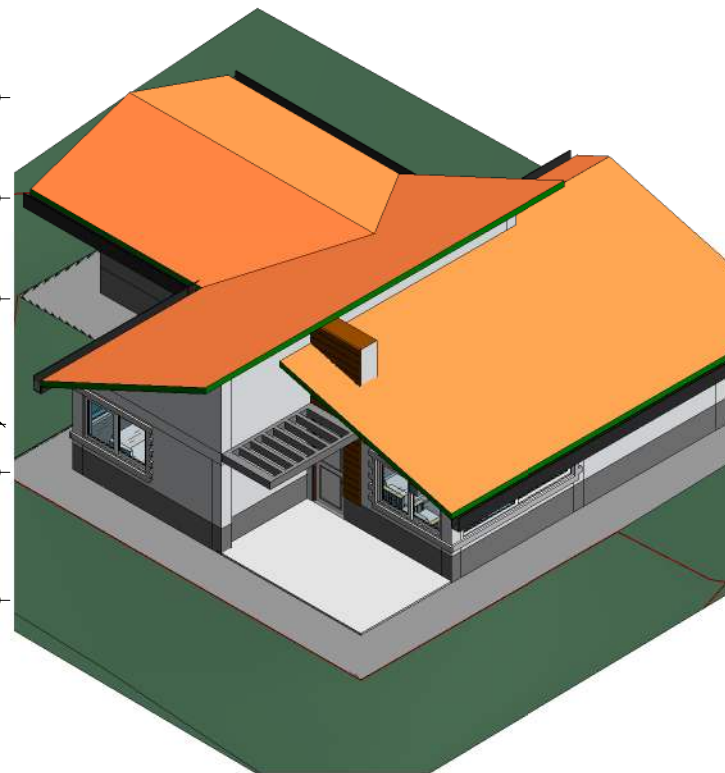

2 3D-1

CUADRO DE VANOS - VENTANAS						
CODIGO	ANCHO	ALTO	ALFEIZER	CANTIDAD	MATERIAL	TIPO
V-01	2.00	1.20	1.00	4	VENTANA SISTEMA MODUGLAS CON MARCO DE ALUMINIO, VIDRIO TEMPLADO CRUDO E=6mm	APERSIANADA
V-02	3.50	1.20	1.00	1	VENTANA SISTEMA MODUGLAS CON MARCO DE ALUMINIO, VIDRIO TEMPLADO CRUDO E=6mm	APERSIANADA
V-03	1.90	1.20	1.00	2	VENTANA SISTEMA MODUGLAS CON MARCO DE ALUMINIO, VIDRIO TEMPLADO CRUDO E=6mm	APERSIANADA
V-04	1.70	0.50	1.90	1	VENTANA SISTEMA MODUGLAS CON MARCO DE ALUMINIO, VIDRIO TEMPLADO CRUDO E=6mm	APERSIANADA

Total general: 8

UNIVERSIDAD NACIONAL DEL ALTIPLANO
FACULTAD DE INGENIERIA CIVIL Y ARQUITECTURA
ESCUELA DE PROFESIONALES DE INGENIERIA CIVIL Y ARQUITECTURA

TITULO DEL PROYECTO:
DISEÑO TURÍSTICO, CULTURAL Y RECREATIVO PARA EL BALNEARIO DE LA LOCALIDAD DE COLLA

PROYECTISTAS:
BACHAROTO: BELTRAN ALCIDES CASTILLO APAZA
BACHAROTO: JUAN DIEGO CCARIJANA ANCCO

ASESOR:
ARQM. Sr. MARCO ANTONIO ESPILLO BLANCO

SUBPROYECTO:
MODULOS DE ZONA VIVIENDA BLOQUE-D

ESPECIALIDAD:
ARQUITECTURA

PLANO:
PLANTA DISTRIBUCION 1ER NIVEL

UBICACION:
LOCALIDAD : COLLA APACHETA
DISTRITO : PICHACANI
PROV : PUNO
DEPARTAMENTO: PUNO

VISTA 3D MODULO:

DESIGN: BACH, C.C.M.M. LABEL: A-21
FECHA: 15/10/23
ESCALA: 1:50

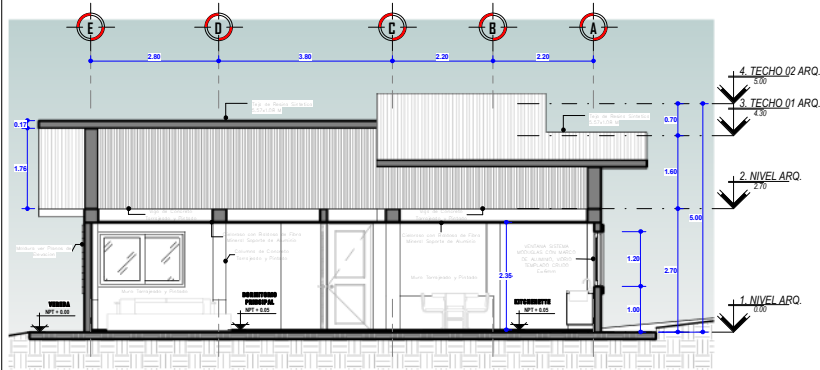

1. CORTE A-A'
1:50

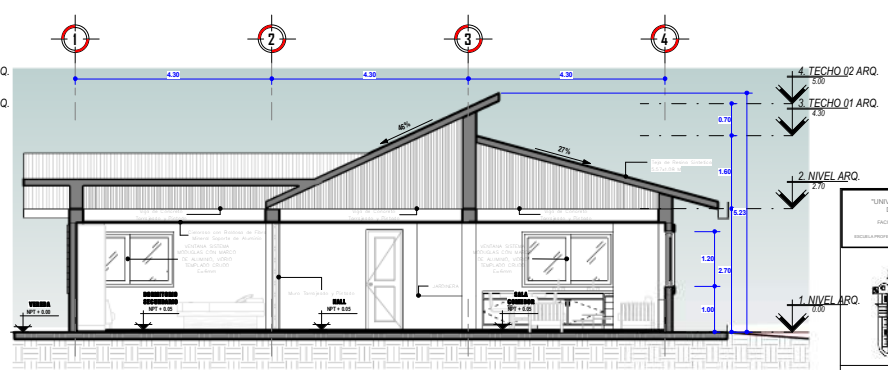

3. CORTE C-C'
1:50

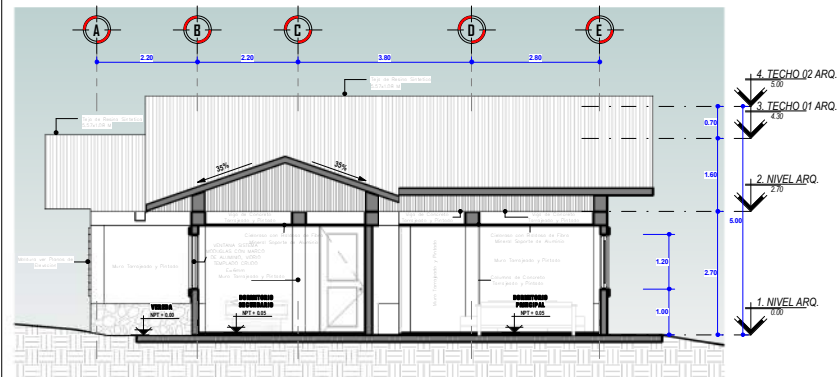

2. CORTE B-B'
1:50

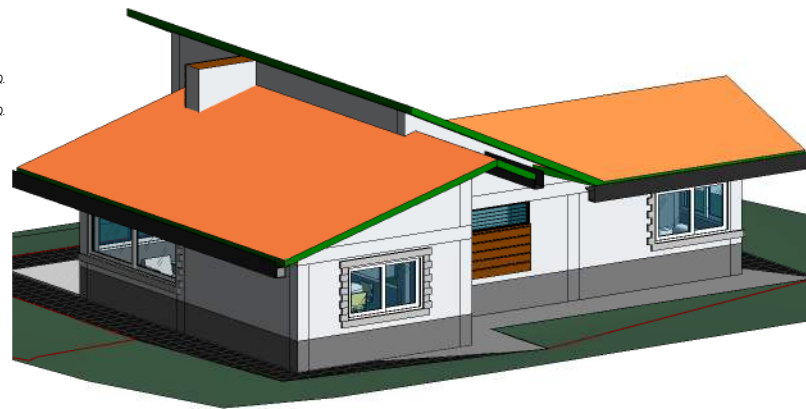

3. 3D-2

"UNIVERSIDAD NACIONAL
DEL ALTIPLANO"
FACULTAD DE INGENIERIA CIVIL Y
ARQUITECTURA



TITULO DEL PROYECTO:

DISEÑO TURÍSTICO, CULTURAL Y
RECREATIVO PARA EL BALNEARIO
DE LA LOCALIDAD DE COLIPA

PROYECTISTAS:
BACHAROTO: BELTRAN
ALCIDES CASTILLO APAZA
BACHAROTO: JUAN DIEGO
CCARIJANA ANCCO

ASESOR:
Autorizador

SUBPROYECTO:
MODULOS DE ZONA
VIVIENDA BLOQUE-D

ESPECIALIDAD:
ARQUITECTURA

PLANO:
PLANO DE SECCIONES A-A'

UBICACION:
LOCALIDAD : COLIPA APACHETA
DISTRITO : PICHACANI
PROV : PUNO
DEPARTAMENTO: PUNO

VISTA 3D MODULO:

DISEÑO: Autor	LÁMINA: A-22
FECHA: 04/01/23	ESCALA: 1:50

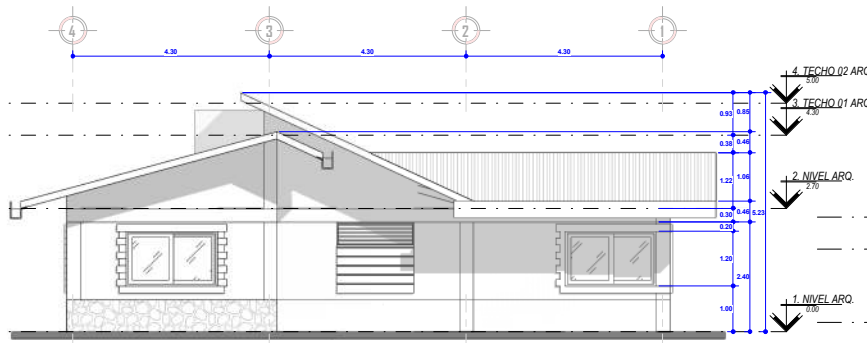

2 Norte
1:50

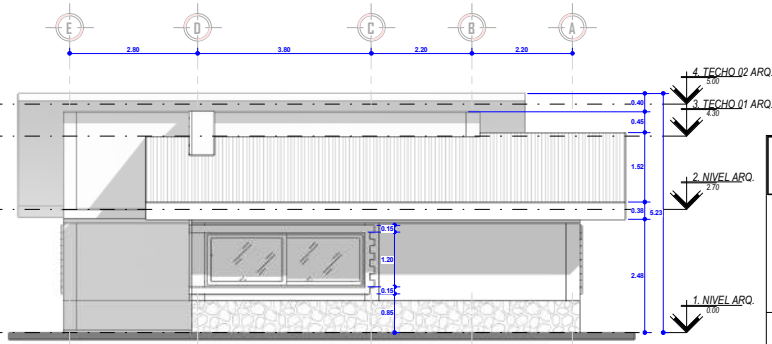

1 Este
1:50

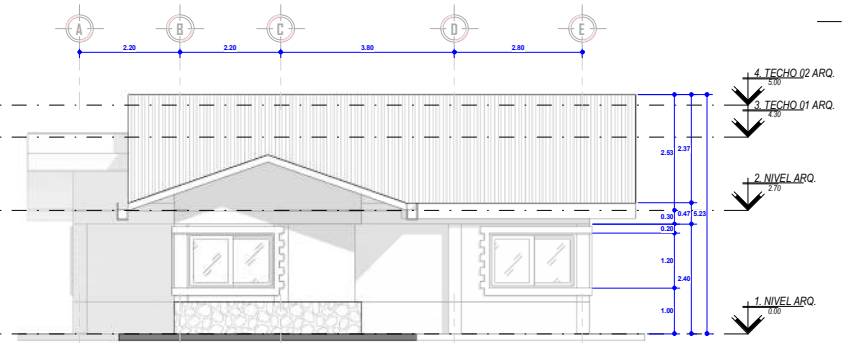

3 Oeste
1:50

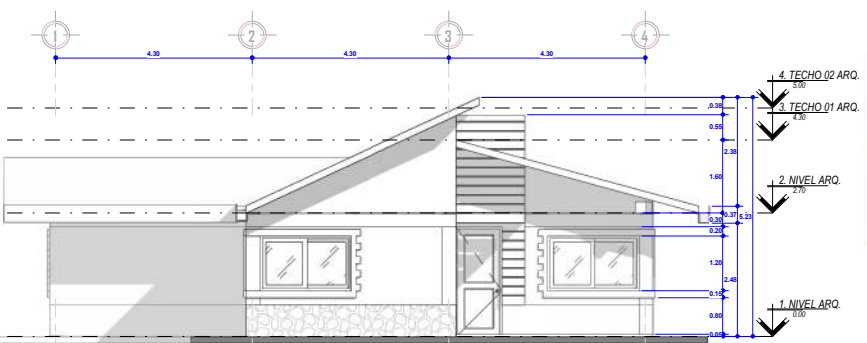

4 Sur
1:50



5 3D-3

"UNIVERSIDAD NACIONAL DEL ALTIPLANO" FACULTAD DE INGENIERIA CIVIL Y ARQUITECTURA ESCUELA PROFESIONAL DE ARQUITECTURA Y AMBIENTE	
TITULO DEL PROYECTO:	
DISEÑO TURÍSTICO, CULTURAL Y RECREATIVO PARA EL BALNEARIO DE LA LOCALIDAD DE COLIPA	
PROYECTISTAS:	
BACHAROTO: BELTRAN ALCIDES CASTILLO APAZA BACHAROTO: JUAN DIEGO CCARIJANA ANCCO	
ASESOR:	
Autorizador	
SUBPROYECTO:	
MODULOS DE ZONA VIVIENDA BLOQUE-D	
ESPECIALIDAD:	
ARQUITECTURA	
PLANO:	
PLANO DE ELEVACIONES	
UBICACION:	
LOCALIDAD : COLIPA APACHETA DISTRITO : PICHACANI PROV : PUNO DEPARTAMENTO: PUNO	
VISTA 3D MODULO:	
DISEÑO: Astor FECHA: 04/01/23 ESCALA: 1:50	A-23

11

MODULO ADMINISTRATIVO

**“DISEÑO TURISTICO, CULTURAL Y RECREATIVO
PARA EL BALNEARIO DE LA LOCALIDAD DE
COLLPA APACHETA, PUNO – 2022.”**

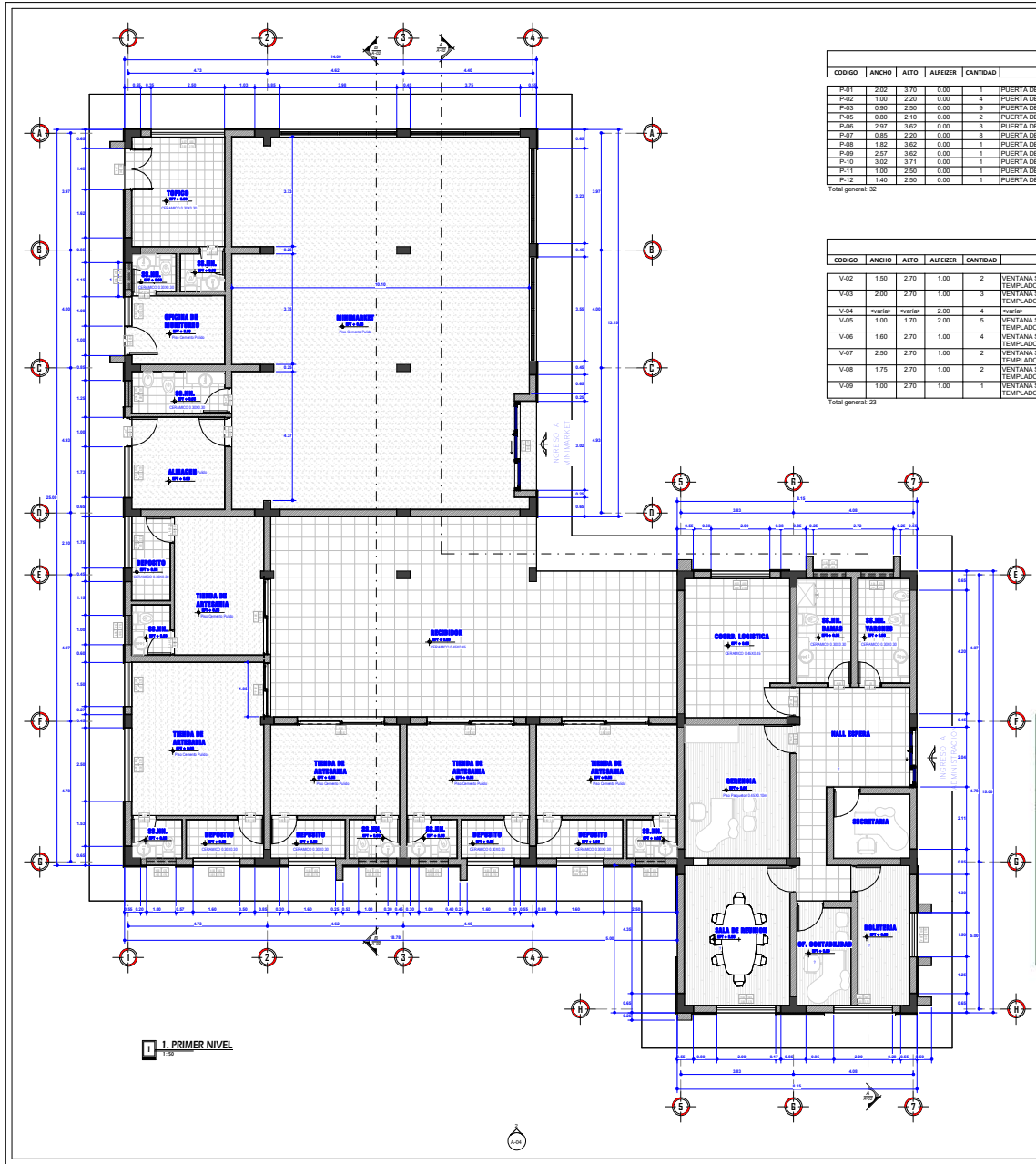

CUADRO DE VAMOS - PUERTAS						
CODIGO	ANCHO	ALTO	ALFEZER	CANTIDAD	MATERIAL	OBSERVACIONES
P-01	2.50	2.70	0.00	1	PUERTA DE CARPINTERIA MADERA AGUANO MASHA TABLERO REBAJADO	PUERTA CORREDIZA A DERECHA E IZQUIERDA
P-02	1.00	2.20	0.00	4	PUERTA DE CARPINTERIA MADERA AGUANO MASHA TABLERO REBAJADO	DOS HOJAS, GIRO 90° DERECHA E IZQUIERDA
P-03	0.90	2.50	0.00	9	PUERTA DE CARPINTERIA MADERA AGUANO MASHA TABLERO REBAJADO	UNA HOJA, GIRO 90° DERECHA E IZQUIERDA
P-04	0.90	2.70	0.00	2	PUERTA DE CARPINTERIA MADERA AGUANO MASHA TABLERO REBAJADO	UNA HOJA, GIRO 90° DERECHA E IZQUIERDA
P-06	2.97	3.62	0.00	3	PUERTA DE CARPINTERIA MADERA AGUANO MASHA TABLERO REBAJADO	PUERTA CORREDIZA A DERECHA E IZQUIERDA
P-07	0.85	2.20	0.00	8	PUERTA DE CARPINTERIA MADERA AGUANO MASHA TABLERO REBAJADO	UNA HOJA, GIRO 90° DERECHA E IZQUIERDA
P-08	1.62	3.62	0.00	1	PUERTA DE CARPINTERIA MADERA AGUANO MASHA TABLERO REBAJADO	PUERTA CORREDIZA A DERECHA E IZQUIERDA
P-09	2.57	3.62	0.00	1	PUERTA DE CARPINTERIA MADERA AGUANO MASHA TABLERO REBAJADO	PUERTA CORREDIZA A DERECHA E IZQUIERDA
P-10	3.02	3.71	0.00	1	PUERTA DE CARPINTERIA MADERA AGUANO MASHA TABLERO REBAJADO	PUERTA CORREDIZA A DERECHA E IZQUIERDA
P-11	1.00	2.50	0.00	1	PUERTA DE CARPINTERIA MADERA AGUANO MASHA TABLERO REBAJADO	UNA HOJA, GIRO 90° DERECHA E IZQUIERDA
P-12	1.40	2.50	0.00	1	PUERTA DE CARPINTERIA MADERA AGUANO MASHA TABLERO REBAJADO	DOS HOJAS, GIRO 90° DERECHA E IZQUIERDA
Total general: 32						

CUADRO DE VAMOS - VENTANAS						
CODIGO	ANCHO	ALTO	ALFEZER	CANTIDAD	MATERIAL	TIPO
V-02	1.50	2.70	1.00	2	VENTANA SISTEMA MODUGLAS CON MARCO DE ALUMINIO, VIDRIO TEMPLADO CRUDO E-6mm	APERSIANADA
V-03	2.00	2.70	1.00	3	VENTANA SISTEMA MODUGLAS CON MARCO DE ALUMINIO, VIDRIO TEMPLADO CRUDO E-6mm	APERSIANADA
V-04	variable	variable	2.00	4	variable	variable
V-05	1.00	1.70	2.00	5	VENTANA SISTEMA MODUGLAS CON MARCO DE ALUMINIO, VIDRIO TEMPLADO CRUDO E-6mm	APERSIANADA
V-06	1.60	2.70	1.00	4	VENTANA SISTEMA MODUGLAS CON MARCO DE ALUMINIO, VIDRIO TEMPLADO CRUDO E-6mm	APERSIANADA
V-07	2.50	2.70	1.00	2	VENTANA SISTEMA MODUGLAS CON MARCO DE ALUMINIO, VIDRIO TEMPLADO CRUDO E-6mm	APERSIANADA
V-08	1.75	2.70	1.00	2	VENTANA SISTEMA MODUGLAS CON MARCO DE ALUMINIO, VIDRIO TEMPLADO CRUDO E-6mm	APERSIANADA
V-09	1.00	2.70	1.00	1	VENTANA SISTEMA MODUGLAS CON MARCO DE ALUMINIO, VIDRIO TEMPLADO CRUDO E-6mm	APERSIANADA
Total general: 23						

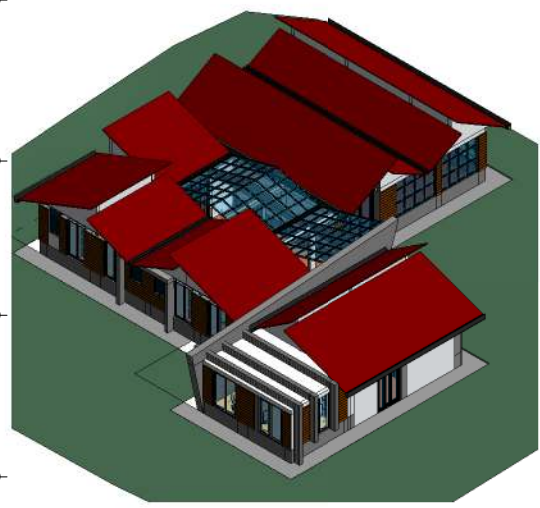

"UNIVERSIDAD NACIONAL DEL ALTIPLANO"

FAACULTAD DE INGENIERIA CIVIL Y ARQUITECTURA

INSTITUTO TECNICO PROFESIONAL DE ARQUITECTURA Y DISEÑO

TITULO DEL PROYECTO:

DISEÑO TURISTICO, CULTURAL Y RECREATIVO PARA EL BALNEARIO DE LA LOCALIDAD DE COLLA

PROYECTISTAS:

BACHARQTO: BELTRAN ALCIDES CASTILLO APAZA

BACHARQTO: JUAN DIEGO COAHUANA ANCCO

ASISOR:

ARQ.M.Sc. MARCO ANTONIO ESPILLO BLANCO

SUBPROYECTO:

BLOQUE ADMINISTRACION

ESPECIALIDAD:

ARQUITECTURA

PLANO:

PLANTA DISTRIBUCION 1ER NIVEL

UBICACION:

LOCALIDAD :
 DISTRITO :
 PROV. DEPARTAMENTO :

VISTA 3D MODULO:

FECHA: Autor Asesor FECHA: 18/10/24 ESCALA: 1:50	A-01
--	-------------

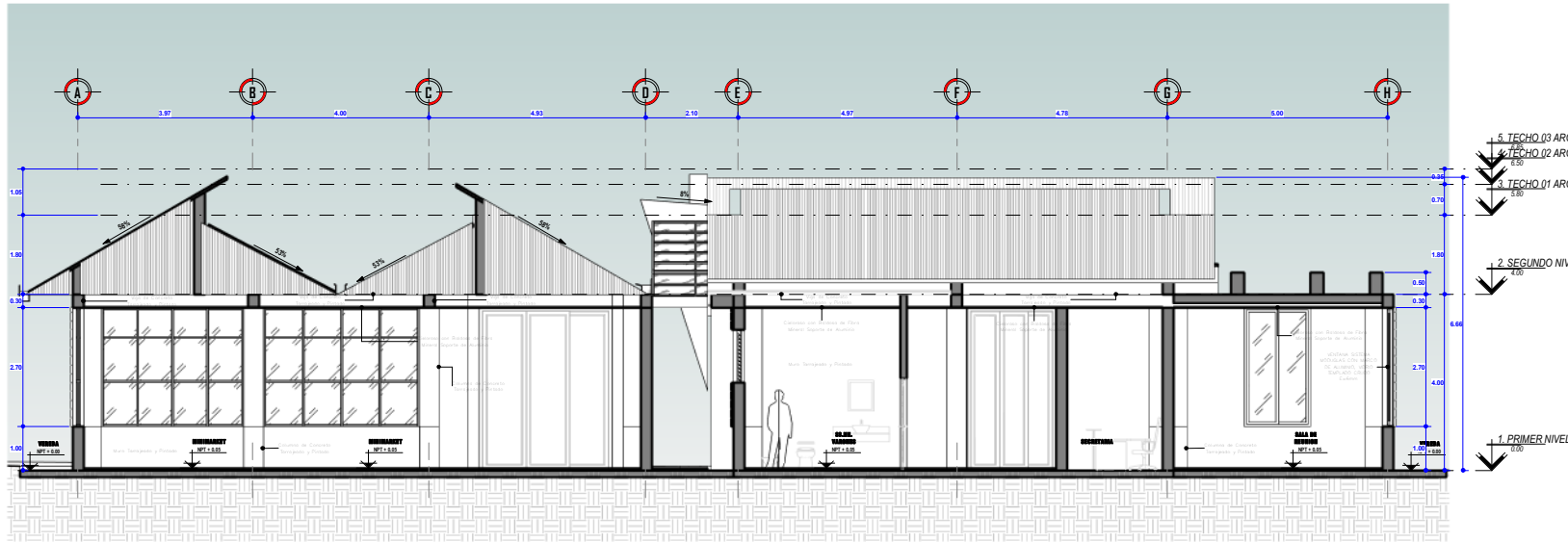

A 1. CORTE A-A'
1:50

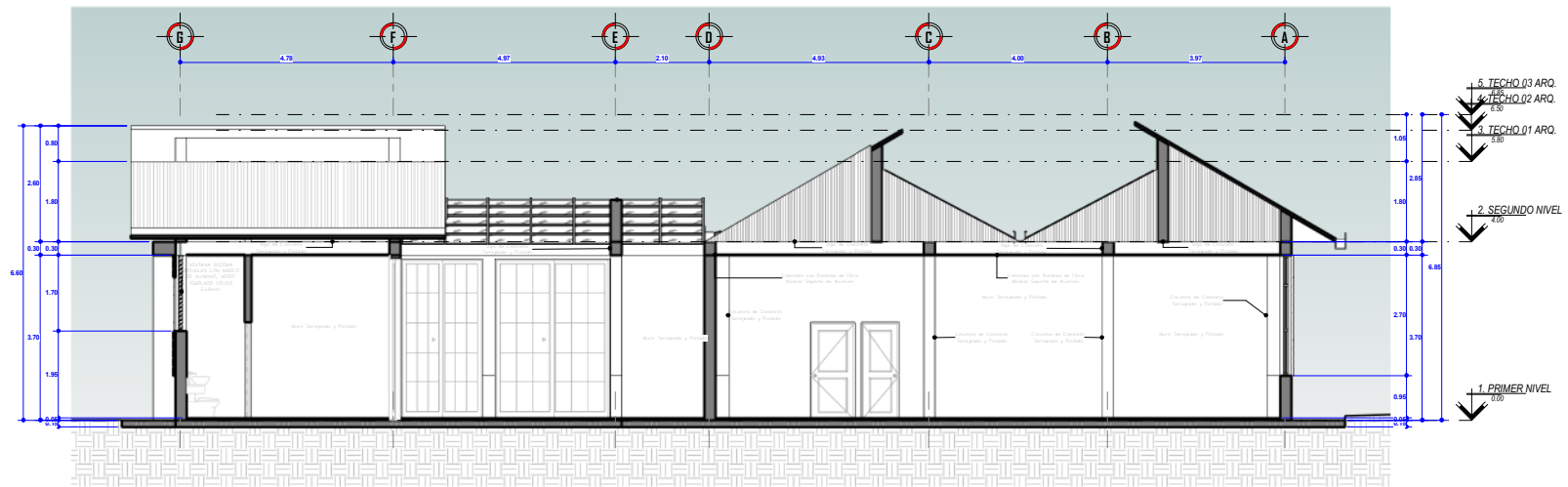

B 2. CORTE B-B'
1:50

UNIVERSIDAD NACIONAL DEL ALTIPLANO
FACULTAD DE INGENIERIA CIVIL Y ARQUITECTURA
ESCUELA PROFESIONAL DE ARQUITECTURA Y URBANISMO

TITULO DEL PROYECTO:
DISEÑO TURÍSTICO, CULTURAL Y RECREATIVO PARA EL BALNEARIO DE LA LOCALIDAD DE COLIPA

PROYECTISTAS:
BACHAROTO: BELTRAN ALCIDES CASTILLO APAZA
BACHAROTO: JUAN DIEGO CCARIJANA ANCCO

ASESOR:
ARQM. Sr. MARCO ANTONIO ESPILLO BLANCO

SUBPROYECTO:
BLOQUE ADMINISTRACION

ESPECIALIDAD:
ARQUITECTURA

PLANO:
PLANO DE SECCIONES

UBICACION:
LOCALIDAD: COLIPA
DISTRITO: COLIPA
PROV: PUNO
DEPARTAMENTO: PUNO

VISTA 3D MODULO:

DISEÑO: Autor	LÁMINA: A-02
FECHA: 18/11/24	
ESCALA: 1:50	

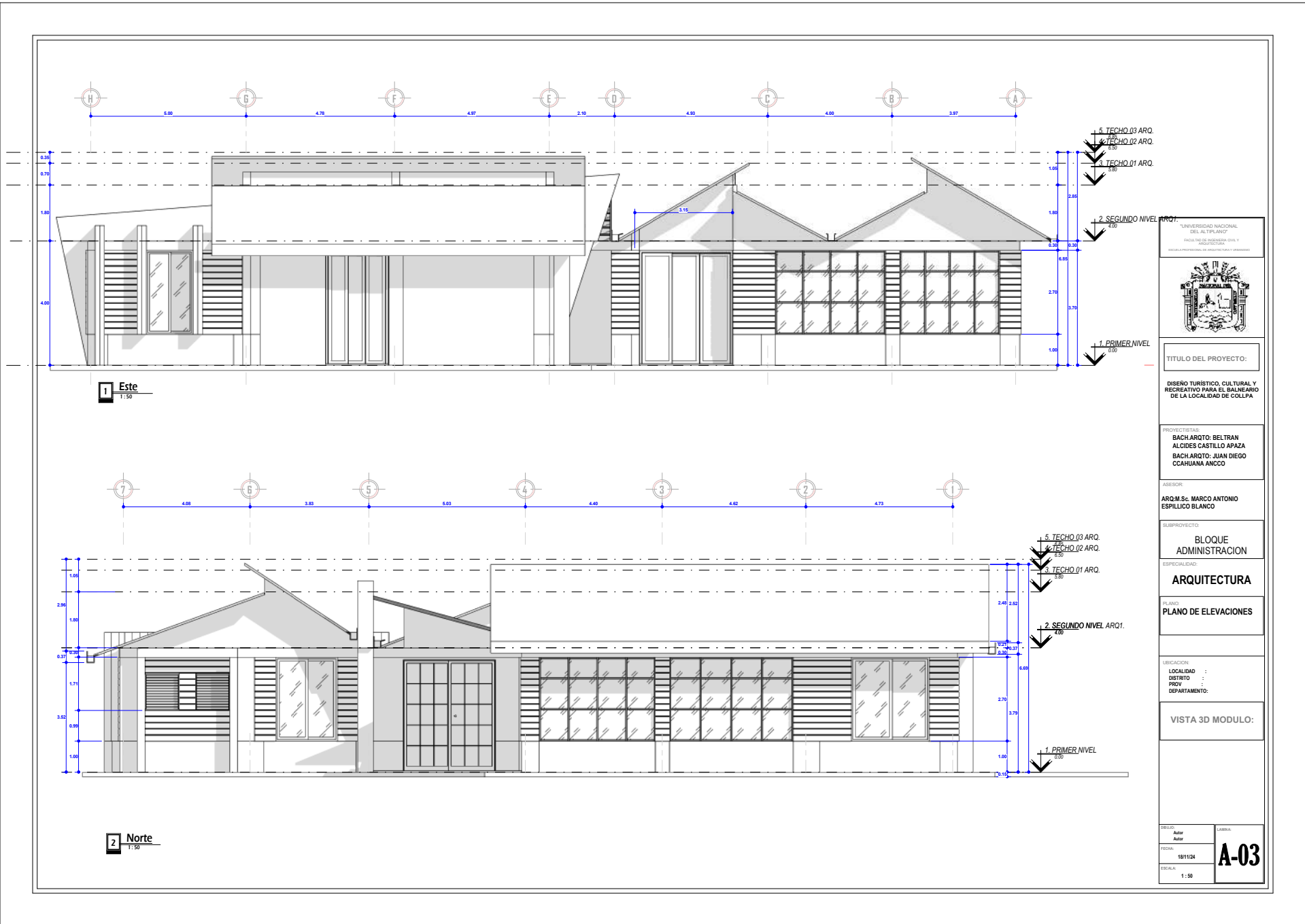

UNIVERSIDAD NACIONAL DEL ALTIPLANO
FACULTAD DE INGENIERIA CIVIL Y ARQUITECTURA
ESCUELA PROFESIONAL DE ARQUITECTURA Y DISEÑO

TITULO DEL PROYECTO:
DISEÑO TURISTICO, CULTURAL Y RECREATIVO PARA EL BALNEARIO DE LA LOCALIDAD DE COLIPA

PROYECTISTAS:
BACHAROTO: BELTRAN ALCIDES CASTILLO APAZA
BACHAROTO: JUAN DIEGO CCARIJANA ANCCO

ASESOR:
ARQM. S. MARCO ANTONIO ESPILLO BLANCO

SUBPROYECTO:
BLOQUE ADMINISTRACION

ESPECIALIDAD:
ARQUITECTURA

PLANO:
PLANO DE ELEVACIONES

UBICACION:
LOCALIDAD: COLIPA
DISTRITO: COLIPA
PROV: PUNO
DEPARTAMENTO: PUNO

VISTA 3D MODULO:

DESIGNADO: Autor	LABELA: A-03
FECHA: 18/11/24	
ESCALA: 1:50	

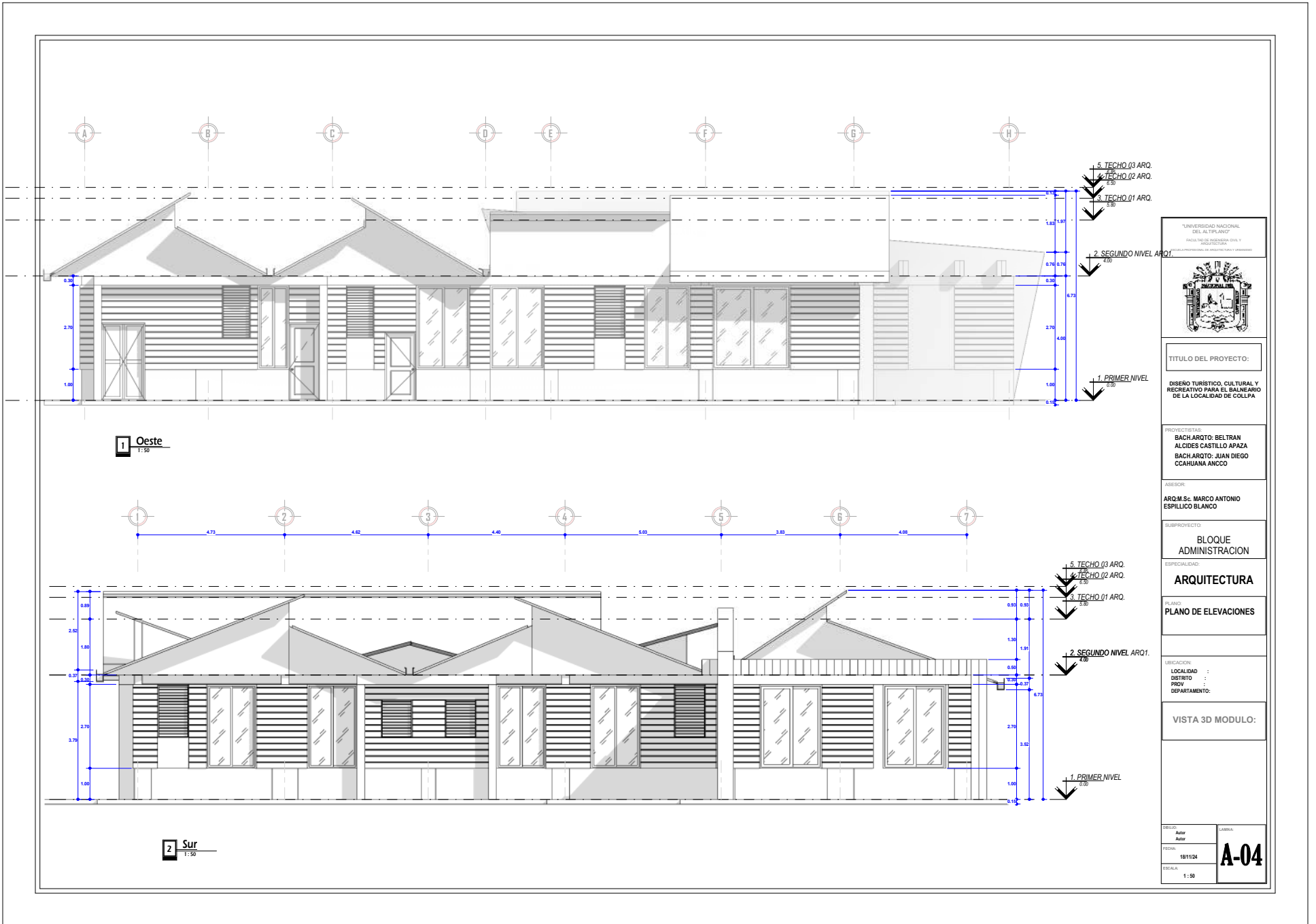

UNIVERSIDAD NACIONAL DEL ALTIPLANO
 FACULTAD DE INGENIERIA CIVIL Y ARQUITECTURA
 ESCUELA PROFESIONAL DE ARQUITECTURA Y AMBIENTE



TITULO DEL PROYECTO:
 DISEÑO TURÍSTICO, CULTURAL Y RECREATIVO PARA EL BALNEARIO DE LA LOCALIDAD DE COLIPA

PROYECTISTAS:
 BACHAROTO: BELTRAN ALCIDES CASTILLO APAZA
 BACHAROTO: JUAN DIEGO CCARIJANA ANCOO

ASESOR:
 ARQM. S. MARCO ANTONIO ESPILICHO BLANCO

SUBPROYECTO:
 BLOQUE ADMINISTRACION

ESPECIALIDAD:
 ARQUITECTURA

PLANO:
 PLANO DE ELEVACIONES

UBICACION:
 LOCALIDAD:
 DISTRITO:
 PROV:
 DEPARTAMENTO:

VISTA 3D MODULO:

CELULO: Autor	LABELA: A-04
FECHA: 18/11/24	
ESCALA: 1:50	

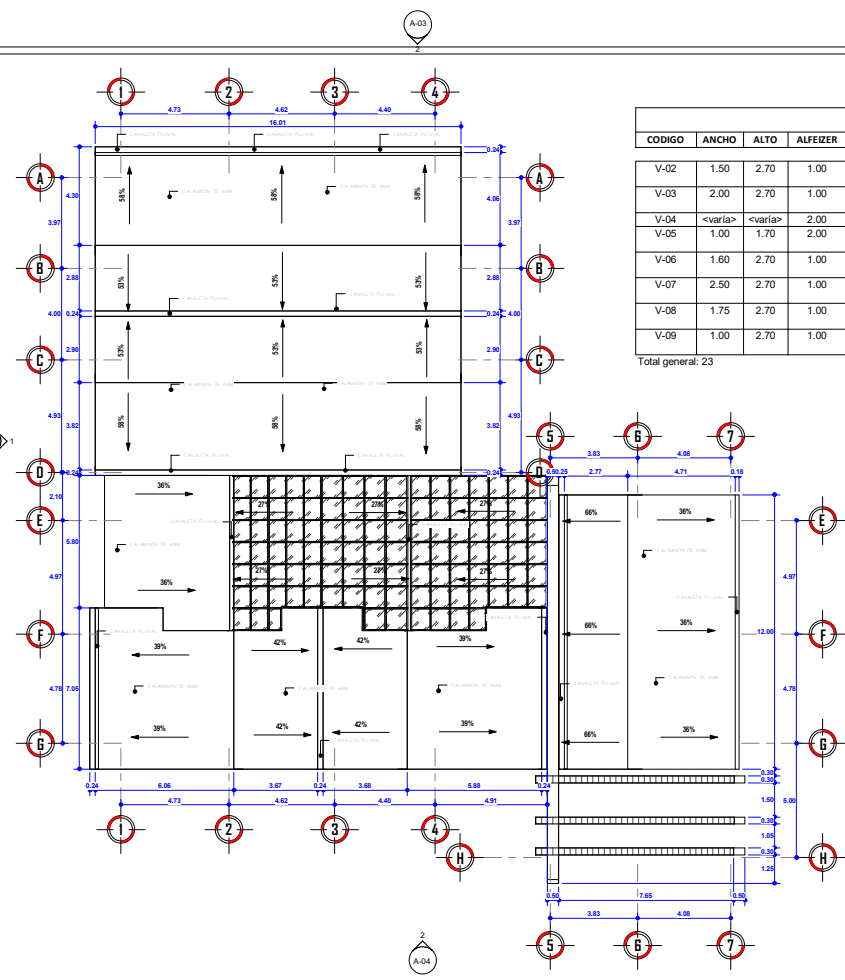

CUADRO DE VANOS - VENTANAS						
CODIGO	ANCHO	ALTO	ALFEIZER	CANTIDAD	MATERIAL	TIPO
V-02	1.50	2.70	1.00	2	VENTANA SISTEMA MODUGLAS CON MARCO DE ALUMINIO, VIDRIO TEMPLADO CRUDO E=6mm	APERSIANADA
V-03	2.00	2.70	1.00	3	VENTANA SISTEMA MODUGLAS CON MARCO DE ALUMINIO, VIDRIO TEMPLADO CRUDO E=6mm	APERSIANADA
V-04	<varia>	<varia>	2.00	4	<varia>	<varia>
V-05	1.00	1.70	2.00	5	VENTANA SISTEMA MODUGLAS CON MARCO DE ALUMINIO, VIDRIO TEMPLADO CRUDO E=6mm	APERSIANADA
V-06	1.60	2.70	1.00	4	VENTANA SISTEMA MODUGLAS CON MARCO DE ALUMINIO, VIDRIO TEMPLADO CRUDO E=6mm	APERSIANADA
V-07	2.50	2.70	1.00	2	VENTANA SISTEMA MODUGLAS CON MARCO DE ALUMINIO, VIDRIO TEMPLADO CRUDO E=6mm	APERSIANADA
V-08	1.75	2.70	1.00	2	VENTANA SISTEMA MODUGLAS CON MARCO DE ALUMINIO, VIDRIO TEMPLADO CRUDO E=6mm	APERSIANADA
V-09	1.00	2.70	1.00	1	VENTANA SISTEMA MODUGLAS CON MARCO DE ALUMINIO, VIDRIO TEMPLADO CRUDO E=6mm	APERSIANADA

Total general: 23

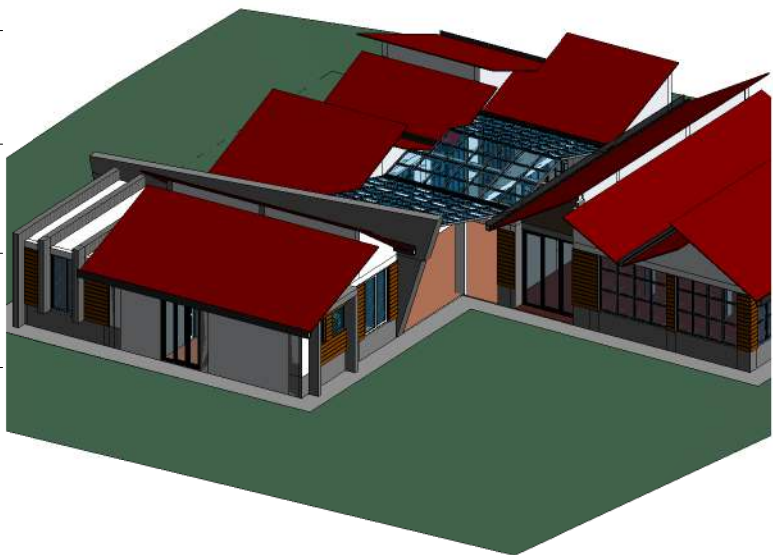

1 2. SEGUNDO NIVEL
1:100

CUADRO DE VANOS - PUERTAS						
CODIGO	ANCHO	ALTO	ALFEIZER	CANTIDAD	MATERIAL	OBSERVACIONES
P-01	2.02	3.70	0.00	1	PUERTA DE CARPINTERIA MADERA AGUANO MASHA TABLERO REBAJADO	PUERTA CORREDIZA A DERECHA E IZQUIERDA
P-02	1.00	2.20	0.00	4	PUERTA DE CARPINTERIA MADERA AGUANO MASHA TABLERO REBAJADO	DOS HOJAS, GIRO 90° DERECHA E IZQUIERDA
P-03	0.90	2.50	0.00	9	PUERTA DE CARPINTERIA MADERA AGUANO MASHA TABLERO REBAJADO	UNA HOJA, GIRO 90° DERECHA E IZQUIERDA
P-04	0.80	2.10	0.00	2	PUERTA DE CARPINTERIA MADERA AGUANO MASHA TABLERO REBAJADO	UNA HOJA, GIRO 90° DERECHA E IZQUIERDA
P-05	2.97	3.62	0.00	3	PUERTA DE CARPINTERIA MADERA AGUANO MASHA TABLERO REBAJADO	PUERTA CORREDIZA A DERECHA E IZQUIERDA
P-06	0.85	2.20	0.00	8	PUERTA DE CARPINTERIA MADERA AGUANO MASHA TABLERO REBAJADO	UNA HOJA, GIRO 90° DERECHA E IZQUIERDA
P-07	1.82	3.62	0.00	1	PUERTA DE CARPINTERIA MADERA AGUANO MASHA TABLERO REBAJADO	PUERTA CORREDIZA A DERECHA E IZQUIERDA
P-08	2.57	3.62	0.00	1	PUERTA DE CARPINTERIA MADERA AGUANO MASHA TABLERO REBAJADO	PUERTA CORREDIZA A DERECHA E IZQUIERDA
P-09	3.02	3.71	0.00	1	PUERTA DE CARPINTERIA MADERA AGUANO MASHA TABLERO REBAJADO	PUERTA CORREDIZA A DERECHA E IZQUIERDA
P-10	1.00	2.50	0.00	1	PUERTA DE CARPINTERIA MADERA AGUANO MASHA TABLERO REBAJADO	UNA HOJA, GIRO 90° DERECHA E IZQUIERDA
P-11	1.40	2.50	0.00	1	PUERTA DE CARPINTERIA MADERA AGUANO MASHA TABLERO REBAJADO	DOS HOJAS, GIRO 90° DERECHA E IZQUIERDA
P-12	1.40	2.50	0.00	1	PUERTA DE CARPINTERIA MADERA AGUANO MASHA TABLERO REBAJADO	DOS HOJAS, GIRO 90° DERECHA E IZQUIERDA

Total general: 32

2 3D-2



UNIVERSIDAD NACIONAL
DEL ALTIPLANO
FACULTAD DE INGENIERIA CIVIL Y
ARQUITECTURA

TITULO DEL PROYECTO:
DISEÑO TURÍSTICO, CULTURAL Y RECREATIVO PARA EL BALNEARIO DE LA LOCALIDAD DE COLIPA

PROYECTISTAS:
BACHAROTO: BELTRAN
ALCIDES CASTILLO APAZA
BACHAROTO: JUAN DIEGO
CCARIJANA ANCCO

ASESOR:
ARQ.M.S. MARCO ANTONIO
ESPILLICO BLANCO

SUBPROYECTO:
BLOQUE ADMINISTRACION

ESPECIALIDAD:
ARQUITECTURA

PLANO:
PLANO DE TECHO

UBICACION:
LOCALIDAD: COLIPA
DISTRITO: COLIPA
PROV: PUNO
DEPARTAMENTO: PUNO

VISTA 3D MODULO:

DESEN: Autor

FECHA: 18/1/24

ESCALA: 1:100

A-05

12

SERVICIOS COMPLEMENTARIOS

“DISEÑO TURISTICO, CULTURAL Y RECREATIVO
PARA EL BALNEARIO DE LA LOCALIDAD DE
COLLPA APACHETA, PUNO – 2022.”



"UNIVERSIDAD NACIONAL
DEL ALTIPLANO"
FACULTAD DE INGENIERIA CIVIL Y
ARQUITECTURA
SPECIALIDAD EN ARQUITECTURA Y DISEÑO



TITULO DEL PROYECTO:

DISEÑO TURISTICO,
CULTURAL Y RECREATIVO
PARA EL BALNEARIO DE LA
LOCALIDAD DE COLIPA
APACHETA, PUNO - 2022.

PROYECTISTAS:
Bach. CASTILLO APAZA,
BÉLTRAN ALCIDES
Bach. CCAHUANA
ANCO, JUAN DIEGO

ASESOR:
AROTO M.Sc MARCO
ANTONIO ESPILLICO
BLANCO

SUBPROYECTO:
BLOQ. DE SERVICIOS
COMPLEMENTARIOS

ESPECIALIDAD:
ARQUITECTURA

PLANO:
PLANOS DE PLANTA

UBICACION:
LOCALIDAD : COLIPA APACHETA
DISTRITO : PICHACANI
PROVINCIA : PUNO
DEPARTAMENTO: PUNO

VISTA 3D MODULO:

DISEÑO: BACH. B.A.C.A. LAMINA:
BACH. J.D.C.A. A-20
FECHA: 08/07/24
ESCALA: 1:75

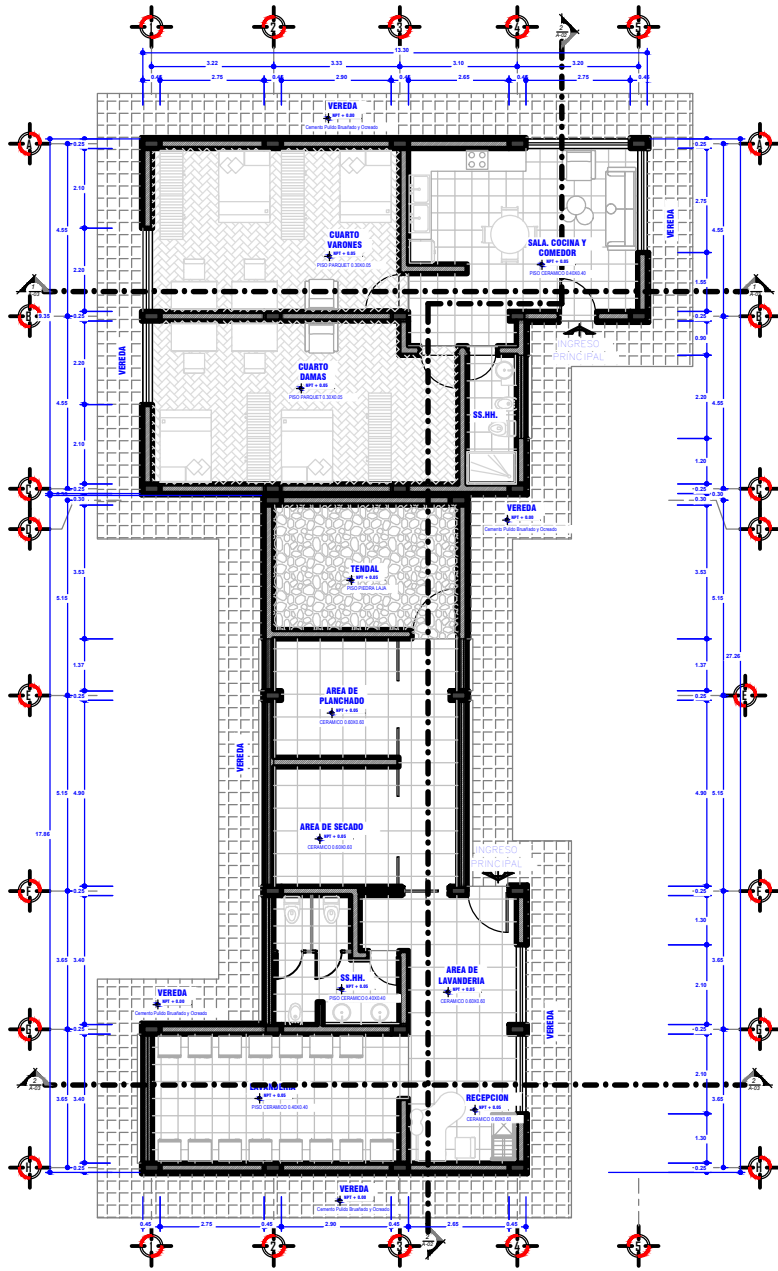

1. PRIMER NIVEL
1:75

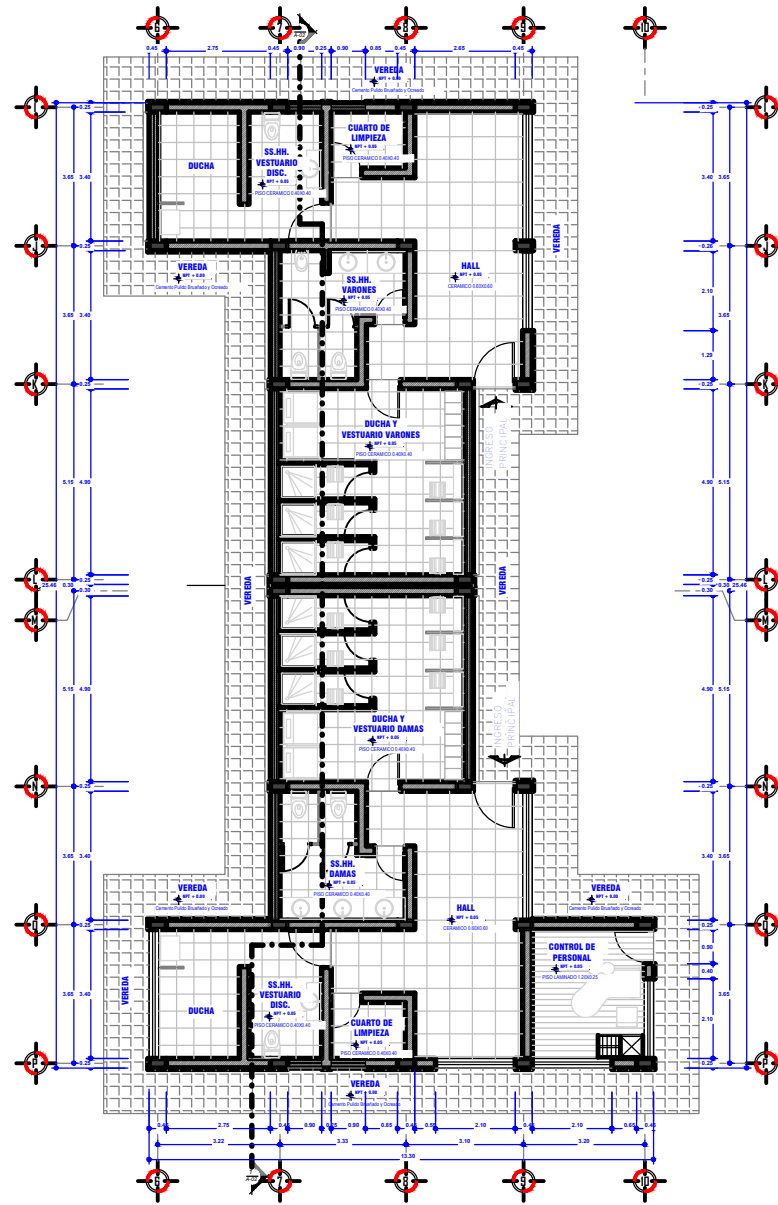

1. PRIMER NIVEL 01
1:75



"UNIVERSIDAD NACIONAL
DEL ALTIPLANO"
FACULTAD DE INGENIERIA CIVIL Y
ARQUITECTURA
ESPECIALIDAD EN ARQUITECTURA Y DISEÑO



TITULO DEL PROYECTO:

DISEÑO TURISTICO,
CULTURAL Y RECREATIVO
PARA EL BALNEARIO DE LA
LOCALIDAD DE COLLPA
APACHETA, PUNO - 2022.

PROYECTISTAS:
Bach. CASTILLO APAZA,
BELTRAN ALCIDES
Bach. CCAHUANA
ANCO, JUAN DIEGO

ASESOR:
AROTO M.Sc MARCO
ANTONIO ESPILLICO
BLANCO

SUBPROYECTO:
BLOQ. DE SERVICIOS
COMPLEMENTARIOS

ESPECIALIDAD:
ARQUITECTURA

PLANO:
PLANOS DE ELEVACION

UBICACION:
LOCALIDAD : COLLPA APACHETA
DISTRITO : PICHACANI
PROVINCIA : PUNO
DEPARTAMENTO: PUNO

VISTA 3D MODULO:

DIBUJO:
BACH B.A.C.A
BACH J.D.C.A
FECHA:
08/07/24
ESCALA:
1:75

LAMINA:
A-23

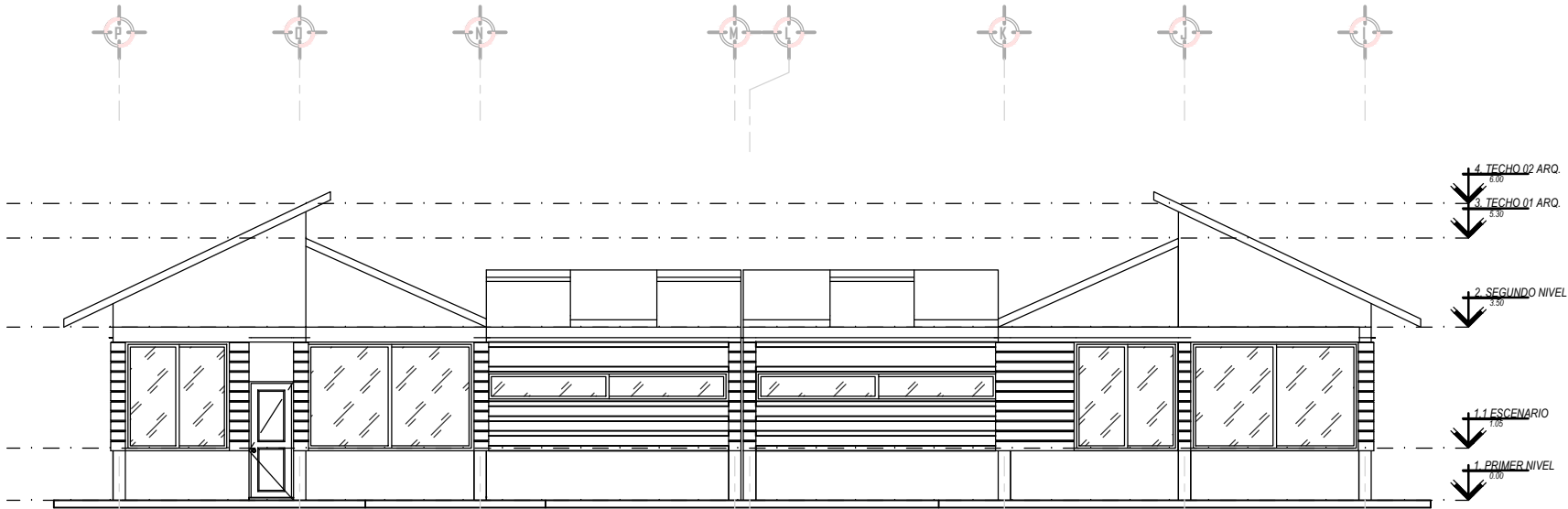

1 Este
1:50

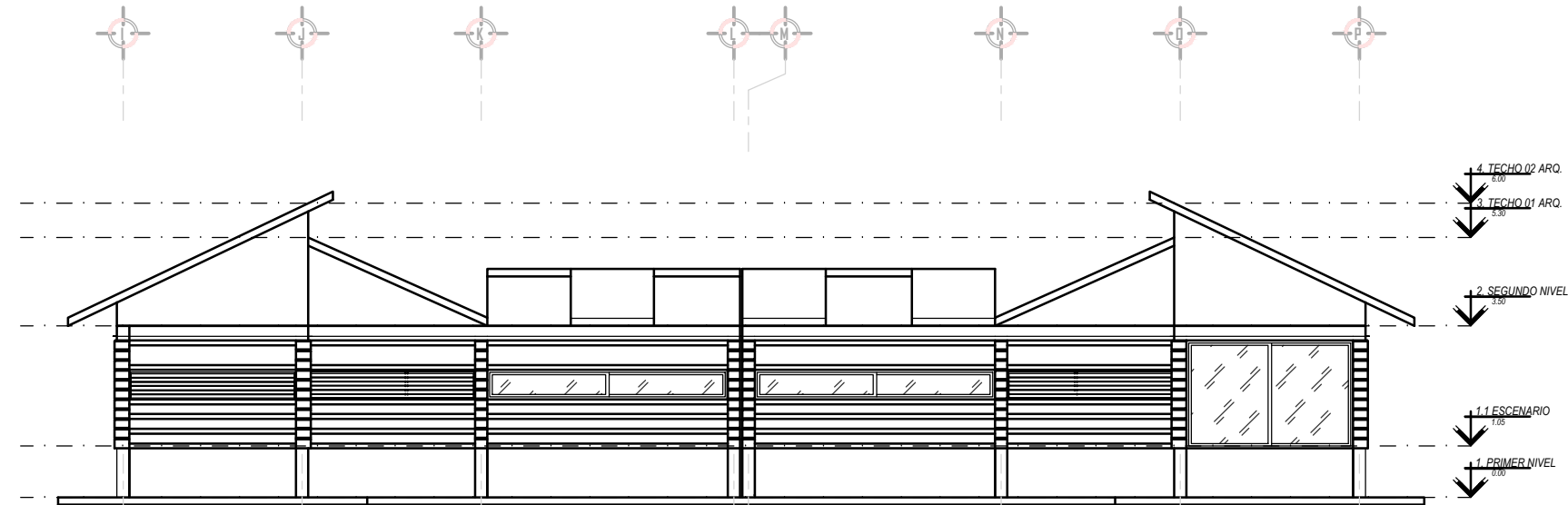

2 Oeste
1:50

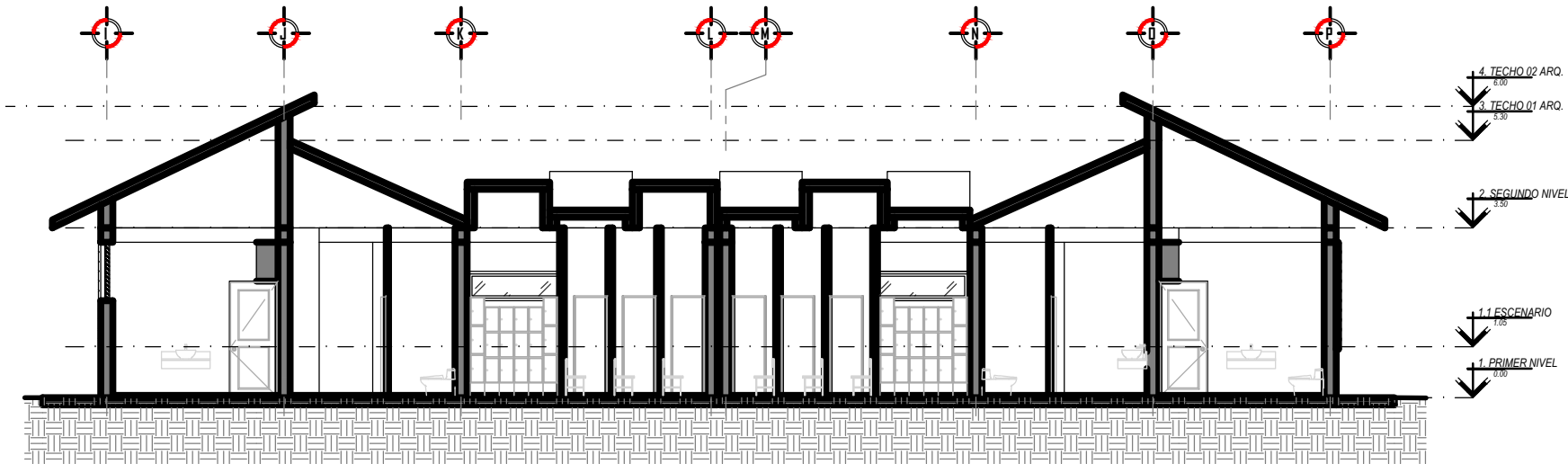

4. TECHO 02 ARQ.
8.00

3. TECHO 01 ARQ.
5.30

2. SEGUNDO NIVEL
3.50

1.1 ESCENARIO
1.05

1. PRIMER NIVEL
0.00

1. CORTE A-A
1:50

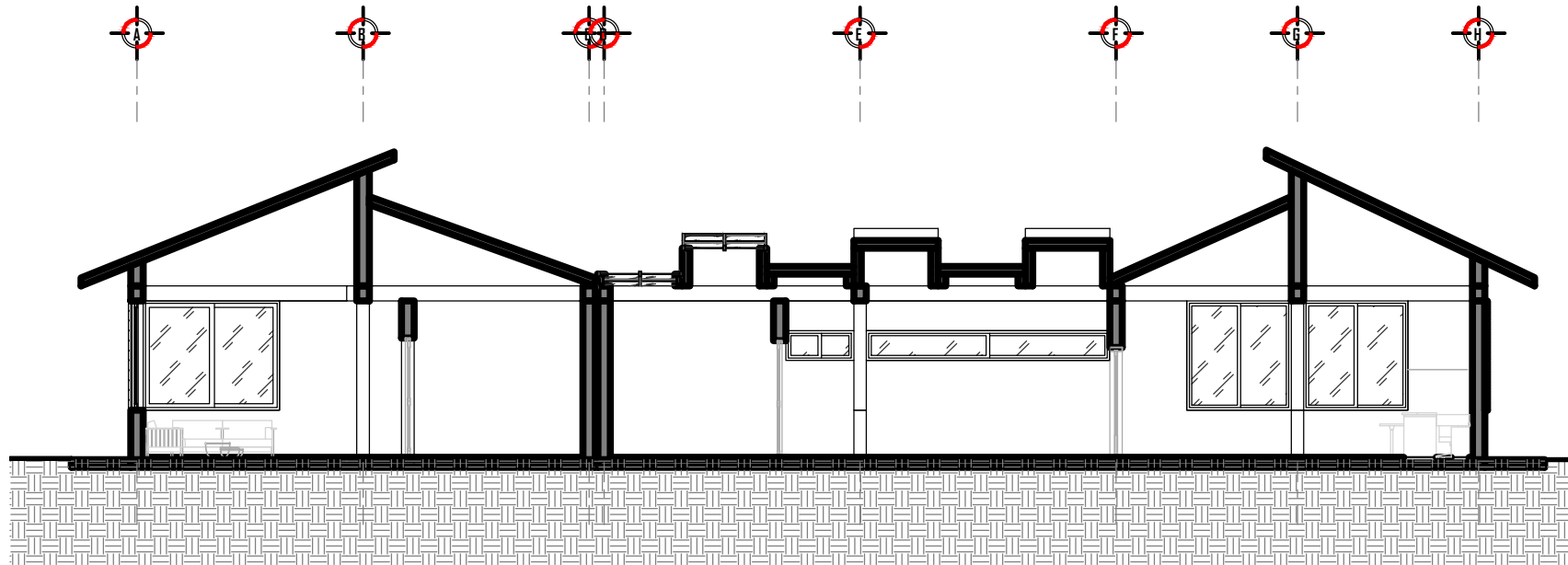

2. CORTE B-B
1:50

"UNIVERSIDAD NACIONAL DEL ALTIPLANO" FACULTAD DE INGENIERIA CIVIL Y ARQUITECTURA ESCUELA PROFESIONAL DE ARQUITECTURA Y DISEÑO	
TITULO DEL PROYECTO: DISEÑO TURISTICO, CULTURAL Y RECREATIVO PARA EL BALNEARIO DE LA LOCALIDAD DE COLLPA APACHETA, PUNO - 2022.	
PROYECTISTAS: Bach. CASTILLO APAZA, BELTRAN ALCIDES Bach. CCAHUANA ANCO, JUAN DIEGO	
ASESOR: AROTO M.Sc MARCO ANTONIO ESPILLICO BLANCO	
SUBPROYECTO: BLOQ. DE SERVICIOS COMPLEMENTARIOS	
ESPECIALIDAD: ARQUITECTURA	
PLANO: PLANOS DE SECCION A-A",B-B"	
UBICACION: LOCALIDAD : COLLPA APACHETA DISTRITO : PICHACANI PROVINCIA : PUNO DEPARTAMENTO: PUNO	
VISTA 3D MODULO:	
DIBUJO: BACH B.A.C.A BACH J.D.C.A.	LAMINA: A-21
FECHA: 08/0724	ESCALA: 1:75

13

EQUIPAMIENTO

“DISEÑO TURISTICO, CULTURAL Y RECREATIVO
PARA EL BALNEARIO DE LA LOCALIDAD DE
COLLPA APACHETA, PUNO – 2022.”

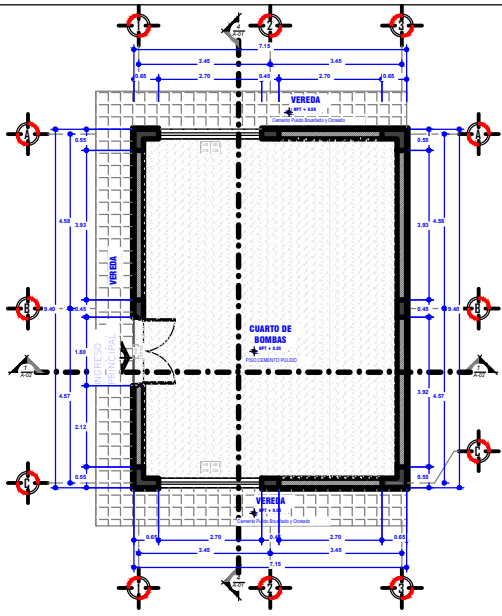

1. PLANO CUARTO DE BOMBAS
1:50

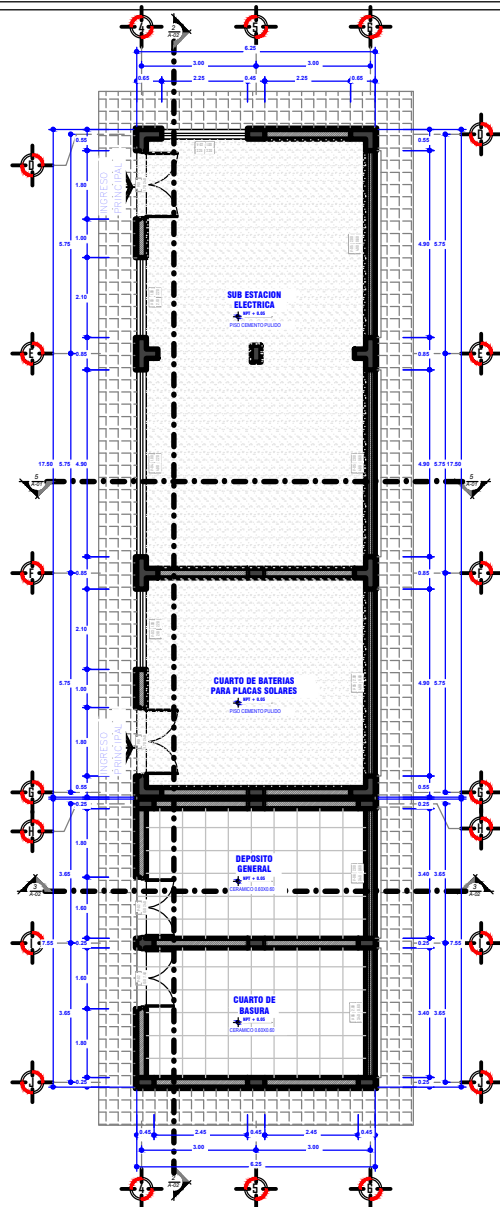

2. PLANO EQUIPAMIENTO
1:50

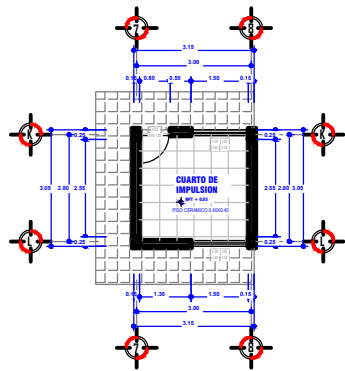

3. PLANO C. DE IMPULSION
1:50

CUADRO DE VANDOS - PUERTAS						
CODIGO	ANCHO	ALTO	ALFEIZER	CANTIDAD	MATERIAL	OBSERVACIONES
P-01	1.70	2.40	0.05	3	PUERTA DE CARPINTERIA MADERA AGUANO MASHA TABLERO REBAJADO	DOS HOJAS, GIRO 180° DERECHA E IZQUIERDA
P-02	1.50	2.40	0.05	2	PUERTA DE CARPINTERIA MADERA AGUANO MASHA TABLERO REBAJADO	DOS HOJAS, GIRO 180° DERECHA E IZQUIERDA
P-03	0.80	2.20	0.05	1	PUERTA DE CARPINTERIA MADERA AGUANO MASHA TABLERO REBAJADO	UNA HOJA, GIRO 90° DERECHA E IZQUIERDA

Total general: 6

CUADRO DE VANDOS - VENTANAS						
CODIGO	ANCHO	ALTO	ALFEIZER	CANTIDAD	MATERIAL	TIPO
V-01	2.70	2.20	1.00	2	VENTANA SISTEMA MODULAS CON MARCO DE ALUMINIO, VIDRIO TEMPLADO CRUDO E=6mm	CORREDIZA
V-02	2.25	2.20	1.00	1	VENTANA SISTEMA MODULAS CON MARCO DE ALUMINIO, VIDRIO TEMPLADO CRUDO E=6mm	CORREDIZA
V-03	2.10	2.20	1.00	2	VENTANA SISTEMA MODULAS CON MARCO DE ALUMINIO, VIDRIO TEMPLADO CRUDO E=6mm	CORREDIZA
V-04	4.90	2.20	1.00	1	VENTANA SISTEMA MODULAS CON MARCO DE ALUMINIO, VIDRIO TEMPLADO CRUDO E=6mm	CORREDIZA
V-05	4.90	0.60	2.00	3	VENTANA SISTEMA MODULAS CON MARCO DE ALUMINIO, VIDRIO TEMPLADO CRUDO E=6mm	APERSIANADA
V-06	3.40	0.60	2.00	2	VENTANA SISTEMA MODULAS CON MARCO DE ALUMINIO, VIDRIO TEMPLADO CRUDO E=6mm	APERSIANADA
V-07	1.50	2.20	1.00	2	VENTANA SISTEMA MODULAS CON MARCO DE ALUMINIO, VIDRIO TEMPLADO CRUDO E=6mm	CORREDIZA

Total general: 13

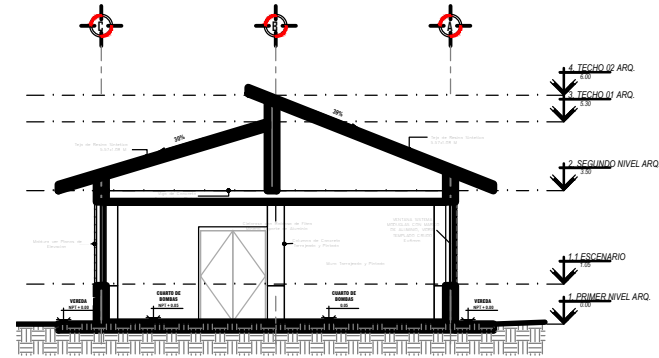

4. I. CORTE A-A
1:50

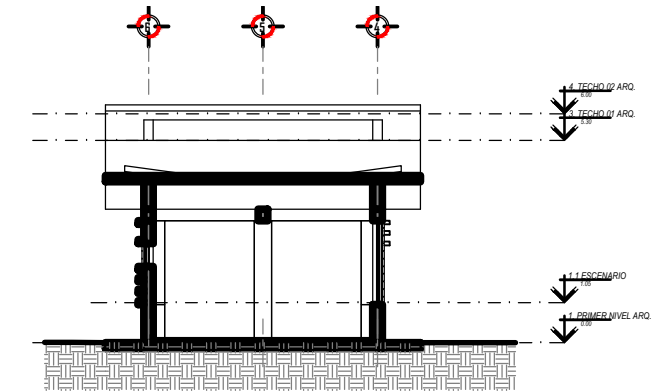

5. 3. CORTE C-C
1:50

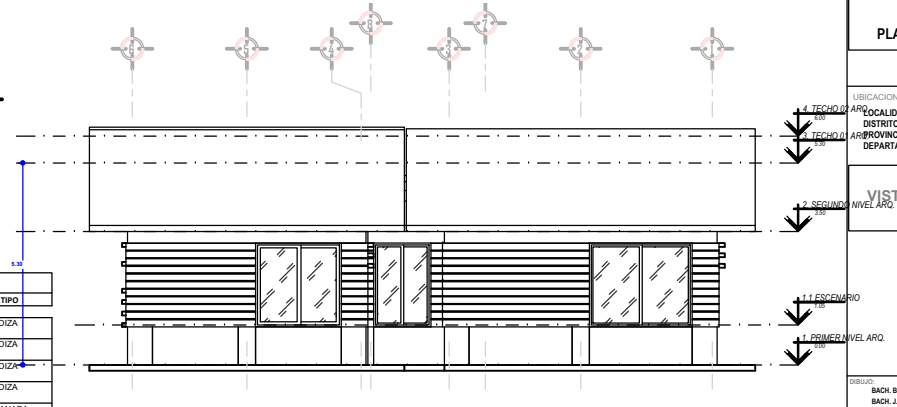

6. Norte
1:50



"UNIVERSIDAD NACIONAL DEL ALTIPLANO"
FACULTAD DE INGENIERIA CIVIL Y ARQUITECTURA
SOCIETY ACADEMICA DE INGENIERIA Y ARQUITECTURA



TITULO DEL PROYECTO:

DISEÑO TURISTICO, CULTURAL Y RECREATIVO PARA EL BALNEARIO PARA LA LOCALIDAD DE COLIPA APACHETA, PUNO - 2022.

PROYECTISTAS:
Bach. CASTILLO APAZA, BELTRAN ALCIDES
Bach. CCAHUANA ANCO, JUAN DIEGO

ASESOR:
AROTO M.Sc MARCO ANTONIO ESPILLICO BLANCO

SUBPROYECTO:
BLOQ. DE EQUIPAMIENTO

ESPECIALIDAD:
ARQUITECTURA

PLANO:
PLANOS DE PLANTA, ELEVACION

UBICACION:
ARQUITECTURA LOCALIDAD : COLIPA APACHETA
DISTRITO : PICHACANI
APROVINCIA : PUNO
DEPARTAMENTO : PUNO

VISTA 3D MODULO:

DISEÑO: BACH. B.A.C.A. BACH. J.D.C.A.

FECHA: 08/07/24

ESCALA: 1:75

A-24

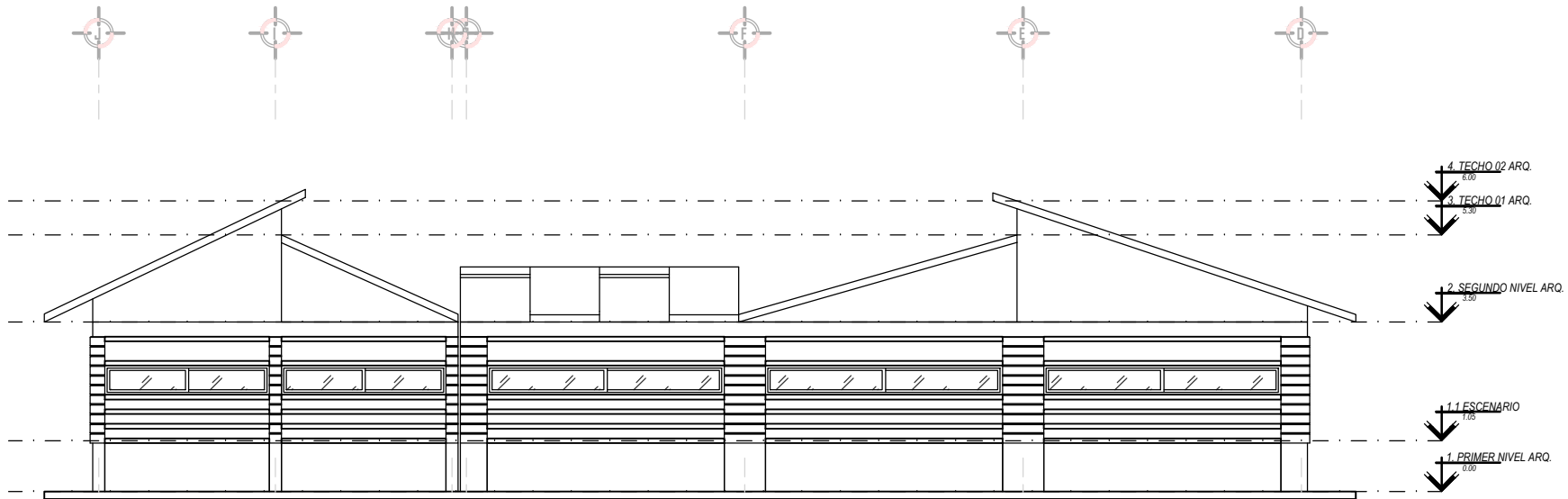

1 Este
1:50

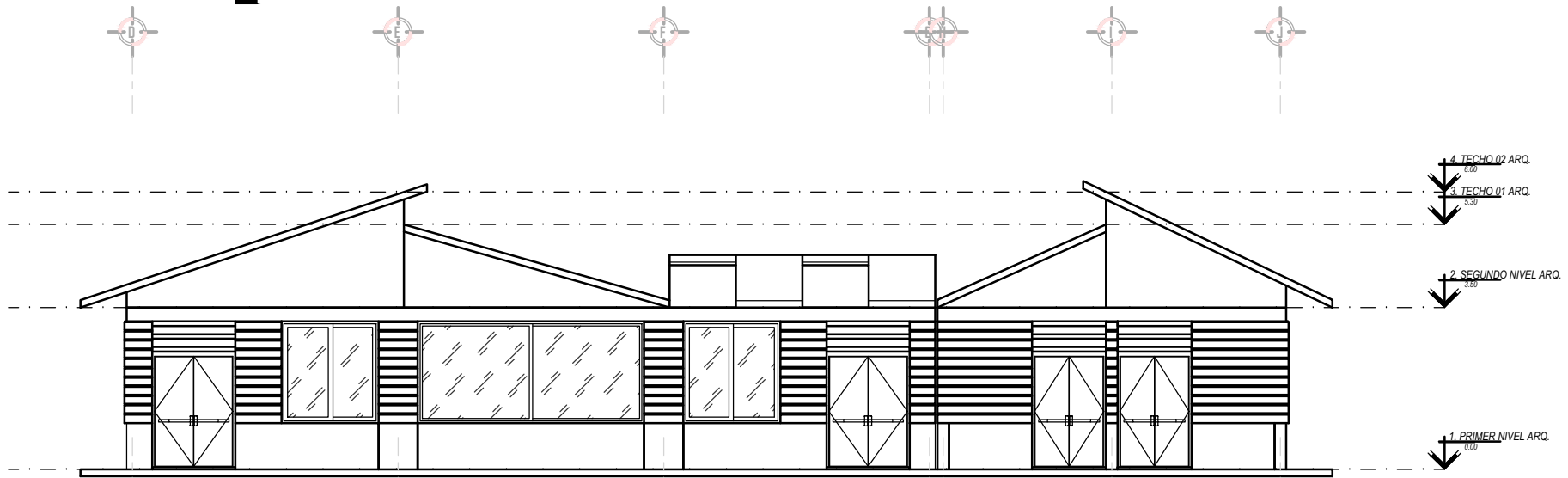

2 Oeste
1:50

"UNIVERSIDAD NACIONAL DEL ALTIPLANO" FACULTAD DE INGENIERIA CIVIL Y ARQUITECTURA ESCUELA PROFESIONAL DE ARQUITECTURA Y DISEÑO	
TITULO DEL PROYECTO: DISEÑO TURISTICO, CULTURAL Y RECREATIVO PARA EL BALNEARIO DE LA LOCALIDAD DE COLLPA APACHETA, PUNO - 2022.	
PROYECTISTAS: Bach. CASTILLO APAZA, BELTRAN ALCIDES Bach. CCAHUANA ANCO, JUAN DIEGO	
ASESOR: AROTO, M.Sc. MARCO ANTONIO ESPILLICO BLANCO	
SUBPROYECTO: BLOQ. DE EQUIPAMIENTO	
ESPECIALIDAD: ARQUITECTURA	
PLANO: PLANOS DE ELEVACIONES	
UBICACION: LOCALIDAD : COLLPA APACHETA DISTRITO : PICHACANI PROVINCIA : PUNO DEPARTAMENTO: PUNO	
VISTA 3D MODULO:	
DIBUJO: BACH. B.A.C.A. BACH. J.D.C.A.	LAMINA: A-26
FECHA: 08/07/24	ESCALA: 1:75

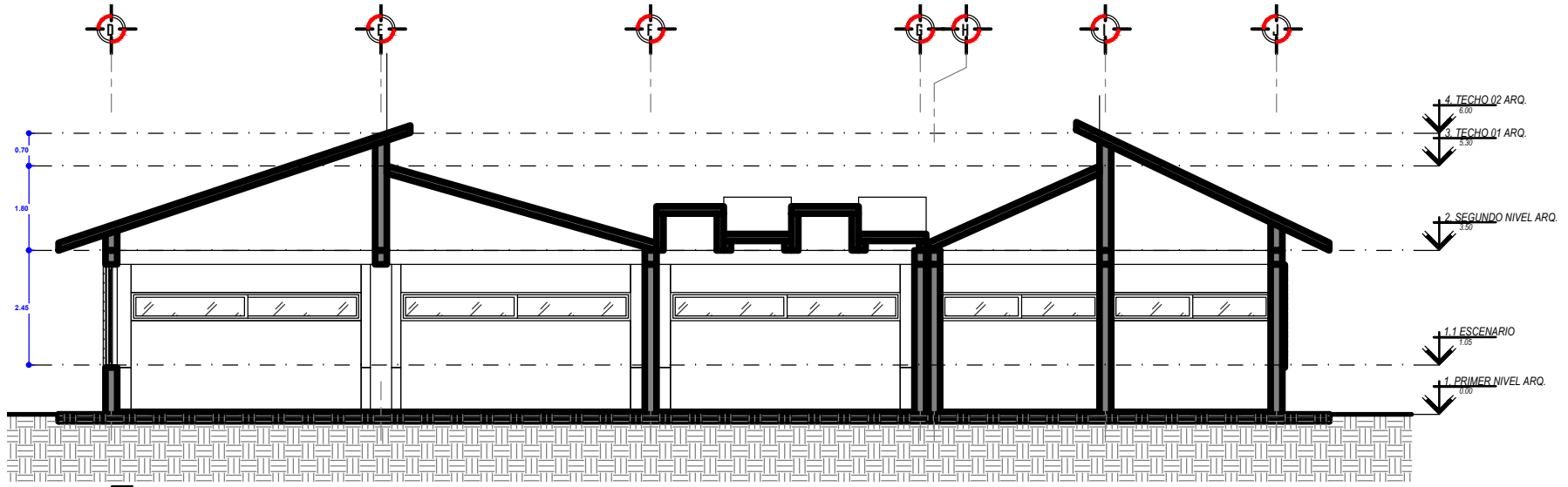

2 2. CORTE B-B'
1:50

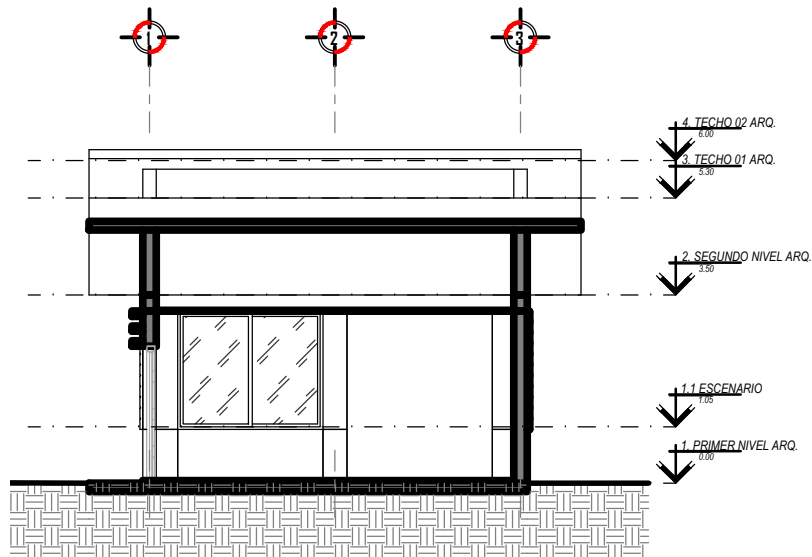

1 4. SECCION D-D'
1:50

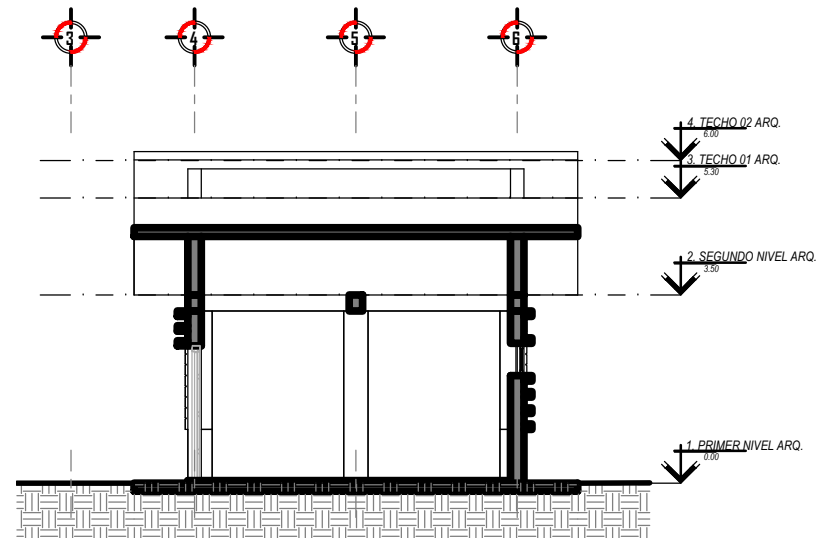

3 5. SECCION E-E'
1:50

"UNIVERSIDAD NACIONAL DEL ALTIPLANO" FACULTAD DE INGENIERIA CIVIL Y ARQUITECTURA ESCUELA PROFESIONAL DE ARQUITECTURA Y DISEÑO	
TITULO DEL PROYECTO: DISEÑO TURISTICO, CULTURAL Y RECREATIVO PARA EL BALNEARIO DE LA LOCALIDAD DE COLLPA APACHETA, PUNO - 2022.	
PROYECTISTAS: Bach. CASTILLO APAZA, BELTRAN ALCIDES Bach. CCAHUANA ANCO, JUAN DIEGO	
ASESOR: AROTO M.Sc MARCO ANTONIO ESPILICO BLANCO	
SUBPROYECTO: BLOQ. DE EQUIPAMIENTO	
ESPECIALIDAD: ARQUITECTURA	
PLANO: PLANOS DE SECCIONES	
UBICACION: LOCALIDAD : COLLPA APACHETA DISTRITO : PICHACANI PROVINCIA : PUNO DEPARTAMENTO: PUNO	
VISTA 3D MODULO:	
DIBUJO: BACH B.A.C.A BACH J.D.C.A. FECHA: 08/07/24 ESCALA: 1:75	A-25