

PLANO DE UBICACIÓN

ESC: 1/2000

CUADRO DE DATOS TÉCNICOS			
VÉRTICE	LADO	DIST.	ÁNGULO
P1	P1 - P2	57.32	92°53'58"
P2	P2 - P3	3.89	168°17'11"
P3	P3 - P4	3.56	165°22'23"
P4	P4 - P5	3.70	166°28'3"
P5	P5 - P6	22.96	174°25'12"
P6	P6 - P7	25.28	135°4'47"
P7	P7 - P8	85.69	90°0'0"
P8	P8 - P1	46.42	87°4'37"

ÁREA: 3690.72 m²
PERÍMETRO: 248.82 ml



PLANO DE LOCALIZACIÓN

ESC: 1/10000

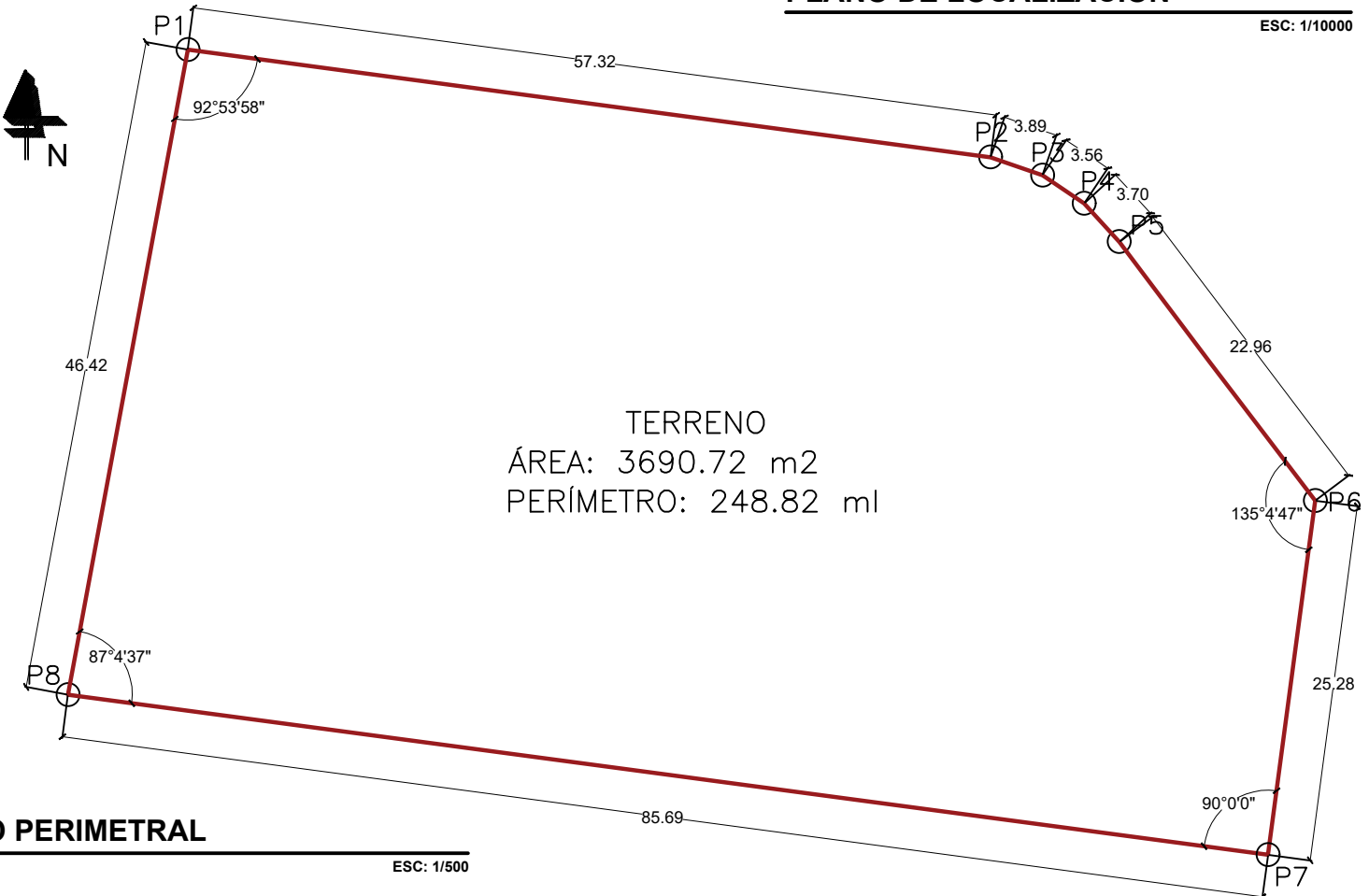

PLANO PERIMETRAL

ESC: 1/500

TERRENO
ÁREA: 3690.72 m²
PERÍMETRO: 248.82 ml

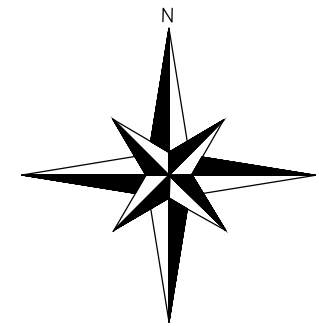

UNIVERSIDAD
NACIONAL DEL
ALTIPLANO PUNO

FACULTAD DE
INGENIERIA CIVIL Y
ARQUITECTURA

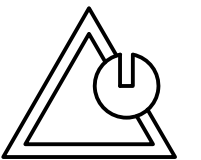

ESCUELA
PROFESIONAL DE
ARQUITECTURA Y
URBANISMO

PROYECTO:
PROPUESTA
ARQUITECTONICA CON
ENFOQUE
BIOClimATICO PARA
NUEVA SEDE DEL
CENTRO DE ESTUDIOS
DE LENGUAS
EXTRANJERAS Y
NATIVAS DE LA UNA -
PUNO

TESISTA:
BACH Arq. ANA PAULA
HERNANDEZ LUDEÑA

DIRECTOR DE TESIS:
Dr. HUGO ANSELMO
CCAMA CONDORI

ESPECIALIDAD:
ARQUITECTURA

PROPUESTA
ARQUITECTÓNICA DEL
INSTITUTO DE IDIOMAS -
UNAP

PLANO:
UBICACIÓN Y
LOCALIZACIÓN

DIRECCIÓN:
CIUDAD UNIVERSITARIA DE LA
UNIVERSIDAD NACIONAL DEL
ALTIPLANO

UBICACIÓN:
DPTO. PUNO
PROV. PUNO
DISTR. PUNO

PROYECTO:
Instituto de Idiomas
FECHA:
Diciembre 2024
ESCALA:
INDICADA

LAMINA:
U-01

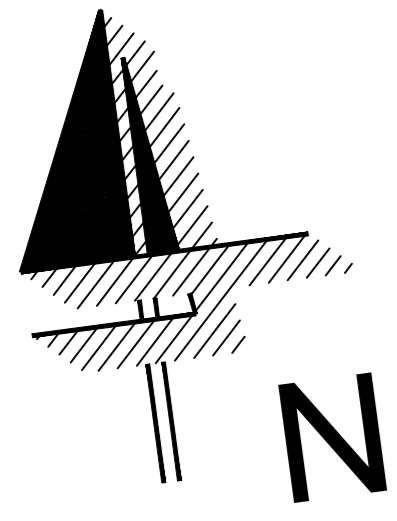

UNIVERSIDAD NACIONAL DEL ALTIPLANO PUNO

FACULTAD DE INGENIERIA CIVIL Y ARQUITECTURA

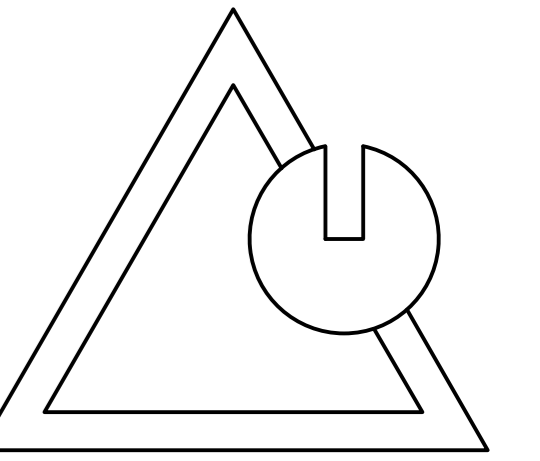

ESCUELA PROFESIONAL DE ARQUITECTURA Y URBANISMO

PROYECTO: PROPUESTA ARQUITECTÓNICA CON ENFOQUE BIOCLIMÁTICO PARA NUEVA SEDE DEL CENTRO DE ESTUDIOS DE LENGUAS EXTRANJERAS Y NATIVAS DE LA UNA - PUNO

TESISTA: BACH Arq. ANA PAULA HERNANDEZ LUDEÑA

DIRECTOR DE TESIS: Dr. HUGO ANSELMO CCAMA CONDORI

ESPECIALIDAD: ARQUITECTURA

PROPUESTA ARQUITECTÓNICA DEL INSTITUTO DE IDIOMAS - UNAP

PLANO: PLANIMETRÍA GENERAL - 1ER NIVEL

DIRECCIÓN: CIUDAD UNIVERSITARIA DE LA UNIVERSIDAD NACIONAL DEL ALTIPLANO

UBICACIÓN: DPTO. PUNO PROV. PUNO DISTR. PUNO

PROYECTO: Instituto de Idiomas LÁMINA: A-01
FECHA: Diciembre 2024
ESCALA: INDICADA

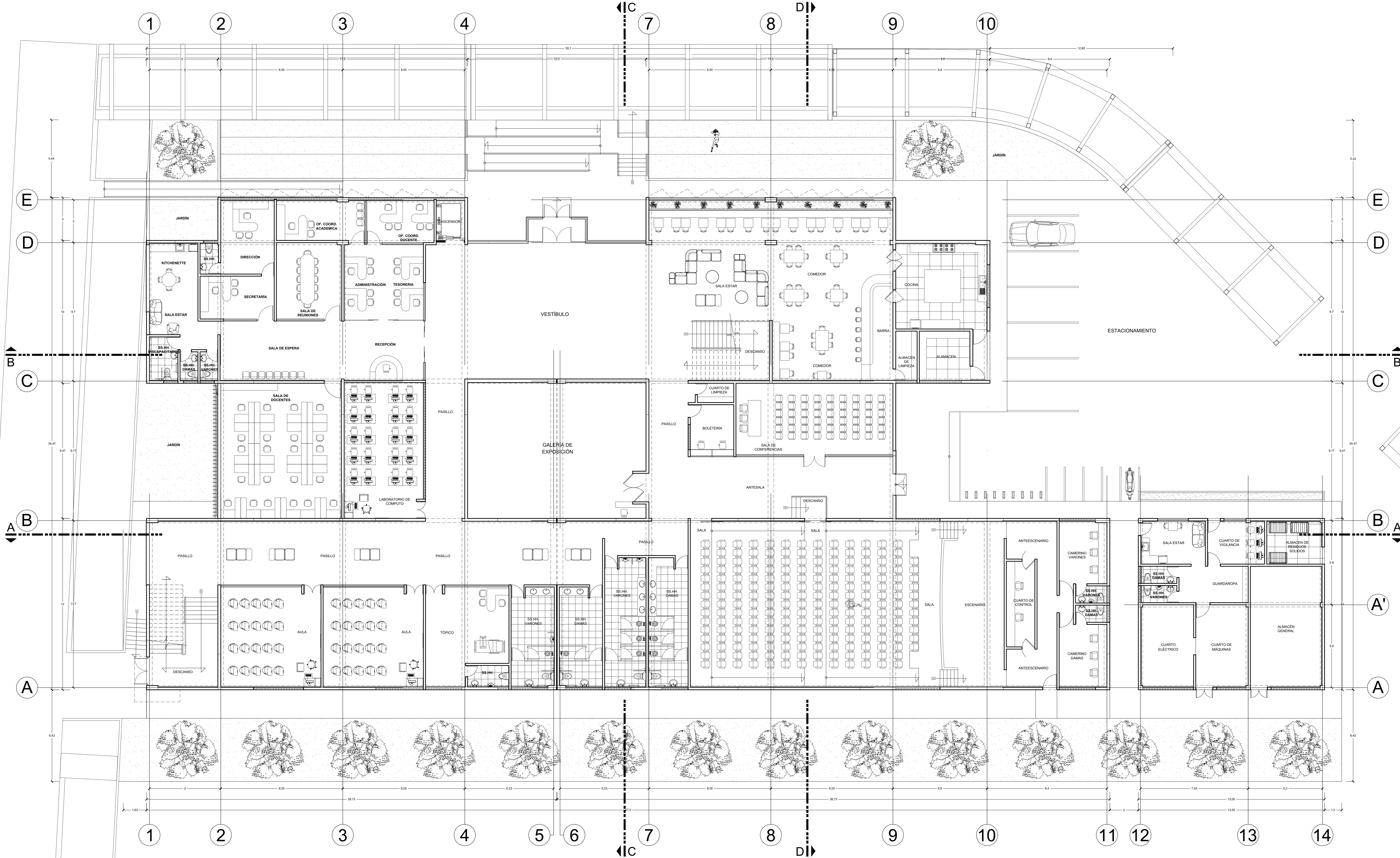

PLANIMETRÍA GENERAL 1ER NIVEL

ESC.:1/100

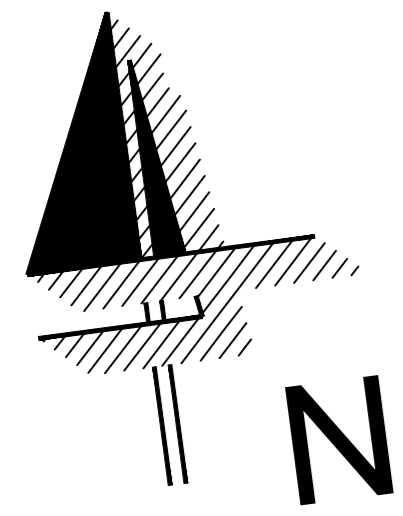

UNIVERSIDAD
NACIONAL DEL
ALTIPLANO PUNO

FACULTAD DE
INGENIERIA CIVIL
Y ARQUITECTURA

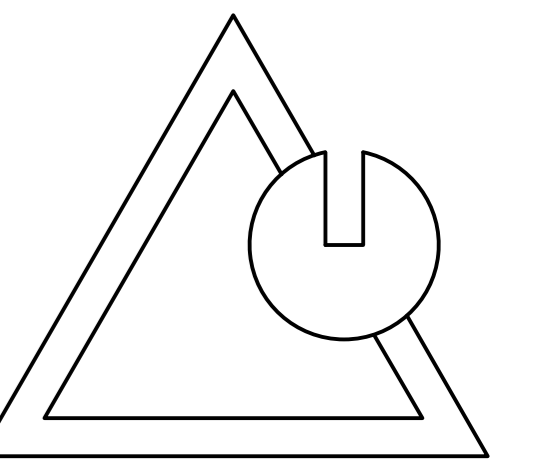

ESCUELA
PROFESIONAL DE
ARQUITECTURA Y
URBANISMO

PROYECTO:
PROPUESTA
ARQUITECTÓNICA CON
ENFOQUE
BIOCIMÁTICO PARA
NUEVA SEDE DEL
CENTRO DE ESTUDIOS
DE LENGUAS
EXTRANJERAS Y
NATIVAS DE LA UNA -
PUNO

TESISTA:
BACH Arq. ANA PAULA
HERNANDEZ LUDEÑA

DIRECTOR DE TESIS:
Dr. HUGO ANSELMO
CCAMA CONDORI

ESPECIALIDAD:
ARQUITECTURA

PROPUESTA
ARQUITECTÓNICA DEL
INSTITUTO DE IDIOMAS -
UNAP

PLANO:
PLANIMETRÍA
GENERAL - 2DO NIVEL

DIRECCIÓN:
CIUDAD UNIVERSITARIA DE LA
UNIVERSIDAD NACIONAL DEL
ALTIPLANO

UBICACIÓN:
DPTO. PUNO
PROV. PUNO
DISTR. PUNO

PROYECTO:
Instituto de Idiomas
FECHA:
Diciembre 2024
ESCALA:
INDICADA

LÁMINA:
A-02

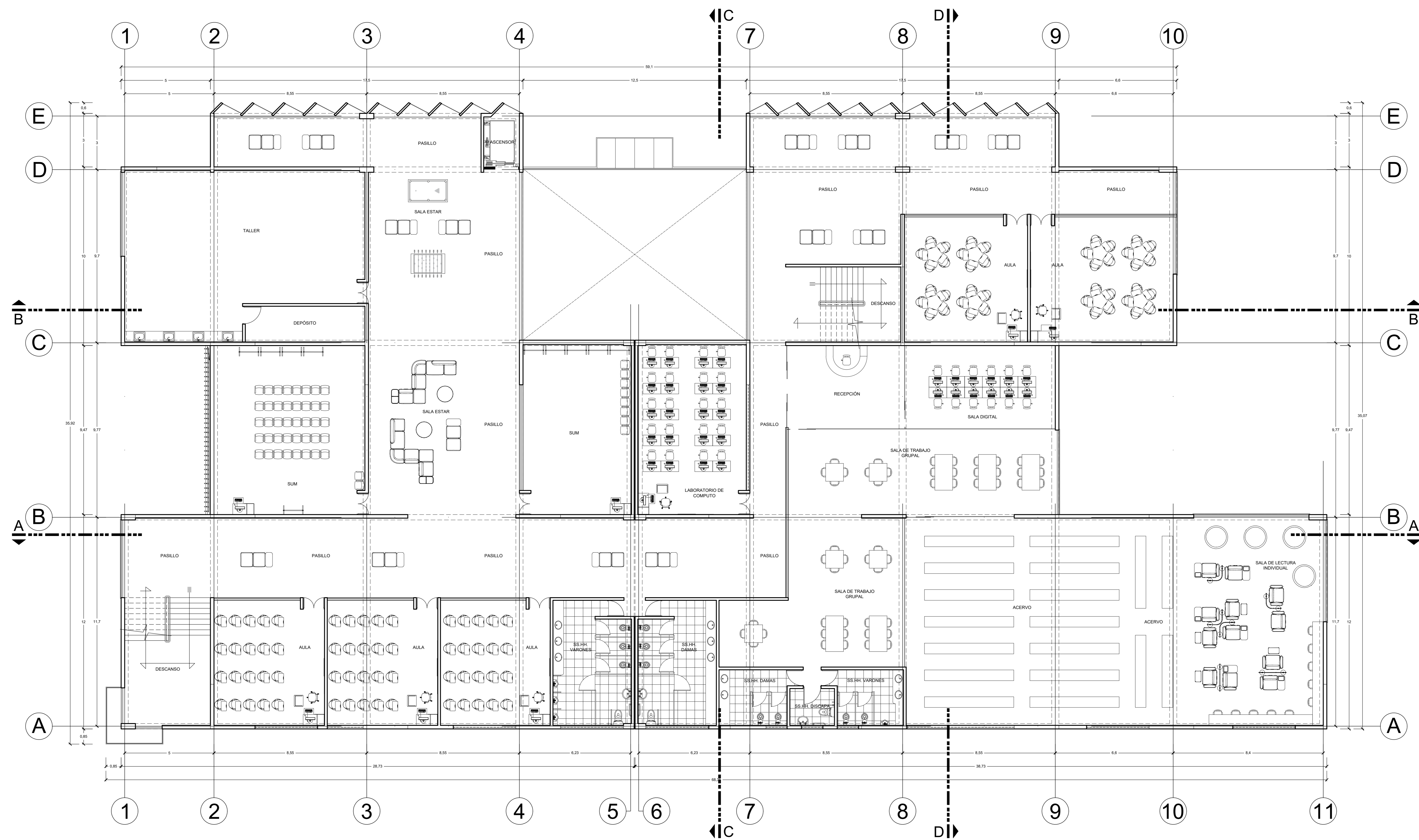

PLANIMETRÍA GENERAL 2DO NIVEL

ESC.:1/100

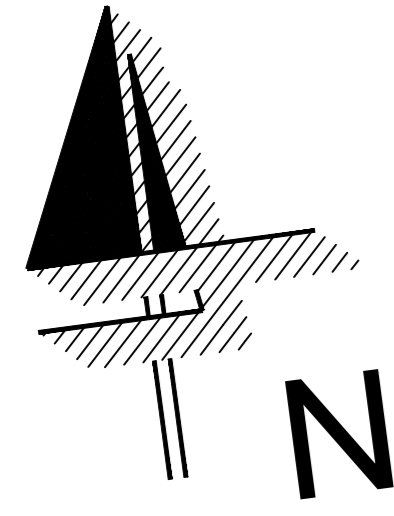

UNIVERSIDAD
NACIONAL DEL
ALTIPLANO PUNO

FACULTAD DE
INGENIERIA CIVIL
Y ARQUITECTURA

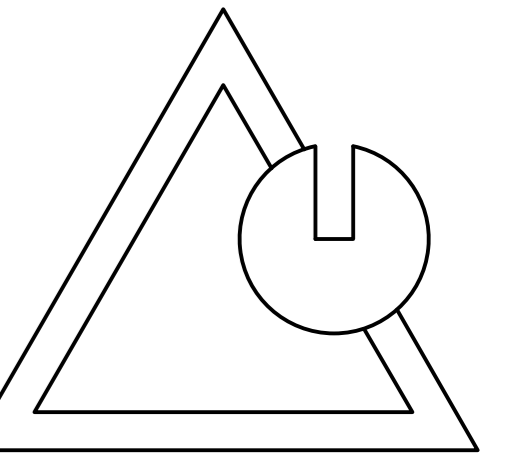

ESCUELA
PROFESIONAL DE
ARQUITECTURA Y
URBANISMO

PROYECTO:
PROPUESTA
ARQUITECTÓNICA CON
ENFOQUE
BIOClimÁTICO PARA
NUEVA SEDE DEL
CENTRO DE ESTUDIOS
DE LENGUAS
EXTRANJERAS Y
NATIVAS DE LA UNA -
PUNO

TESISTA:
BACH Arq. ANA PAULA
HERNANDEZ LUDEÑA

DIRECTOR DE TESIS:
Dr. HUGO ANSELMO
CCAMA CONDORI

ESPECIALIDAD:
ARQUITECTURA

PROPUESTA
ARQUITECTÓNICA DEL
INSTITUTO DE IDIOMAS -
UNAP

PLANO:
PLANIMETRÍA
GENERAL - 3ER NIVEL

DIRECCIÓN:
CIUDAD UNIVERSITARIA DE LA
UNIVERSIDAD NACIONAL DEL
ALTIPLANO

UBICACIÓN:
DPTO. PUNO
PROV. PUNO
DISTR. PUNO

PROYECTO:
Instituto de Idiomas
FECHA:
Diciembre 2024
ESCALA:
INDICADA

LÁMINA:

A-03

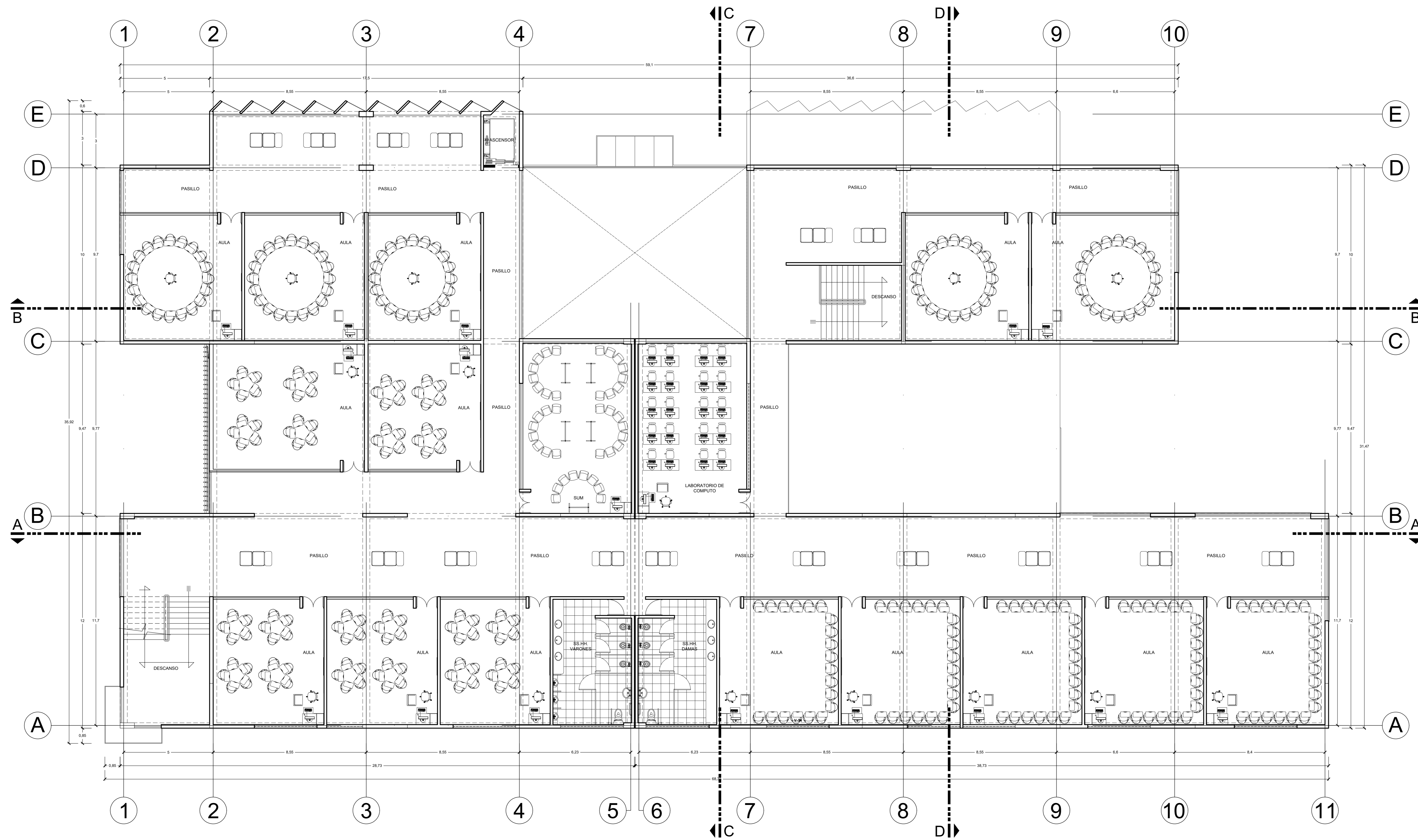

PLANIMETRÍA GENERAL 3ER NIVEL

ESC.:1/100

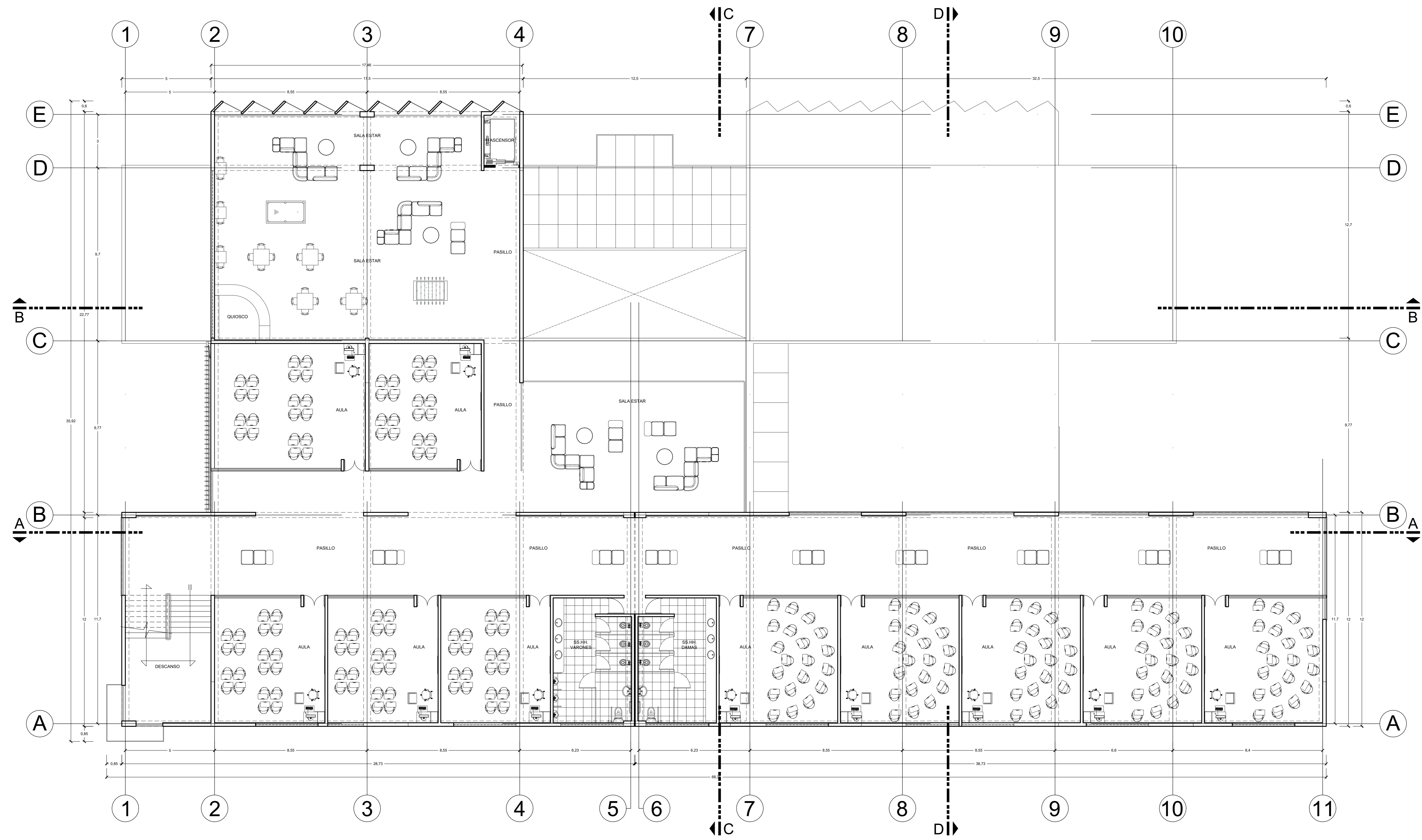
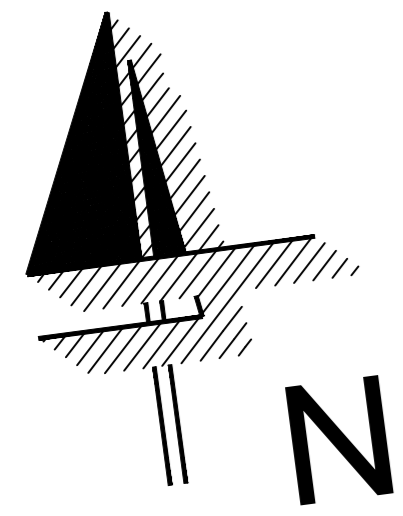

PLANIMETRÍA GENERAL 4TO NIVEL

ESC.: 1/100



UNIVERSIDAD
NACIONAL DEL
ALTIPLANO PUNO

FACULTAD DE
INGENIERIA CIVIL
Y ARQUITECTURA

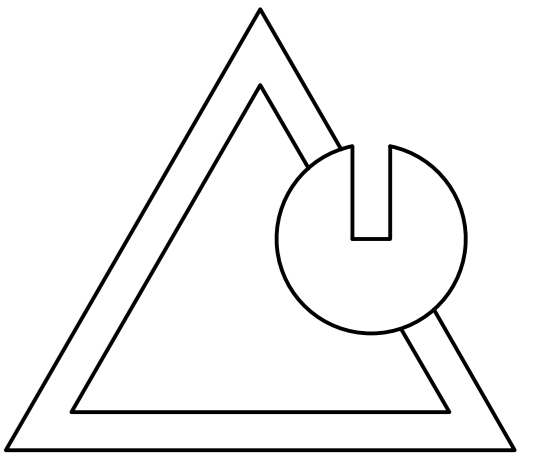

ESCUELA
PROFESIONAL DE
ARQUITECTURA Y
URBANISMO

PROYECTO:
PROPUESTA
ARQUITECTÓNICA CON
ENFOQUE
BIOClimÁTICO PARA
NUEVA SEDE DEL
CENTRO DE ESTUDIOS
DE LENGUAS
EXTRANJERAS Y
NATIVAS DE LA UNA -
PUNO

TESISTA:
BACH Arq. ANA PAULA
HERNANDEZ LUDEÑA

DIRECTOR DE TESIS:
Dr. HUGO ANSELMO
CCAMA CONDORI

ESPECIALIDAD:
ARQUITECTURA

PROPUESTA
ARQUITECTÓNICA DEL
INSTITUTO DE IDIOMAS -
UNAP

PLANO:
PLANIMETRÍA
GENERAL - 4TO NIVEL

DIRECCIÓN:
CIUDAD UNIVERSITARIA DE LA
UNIVERSIDAD NACIONAL DEL
ALTIPLANO

UBICACIÓN:
DPTO. PUNO
PROV. PUNO
DISTR. PUNO

PROYECTO:
Instituto de Idiomas
FECHA:
Diciembre 2024
ESCALA:
INDICADA

LÁMINA:
A-04



UNIVERSIDAD NACIONAL DEL ALTIPLANO PUNO

FACULTAD DE INGENIERIA CIVIL Y ARQUITECTURA

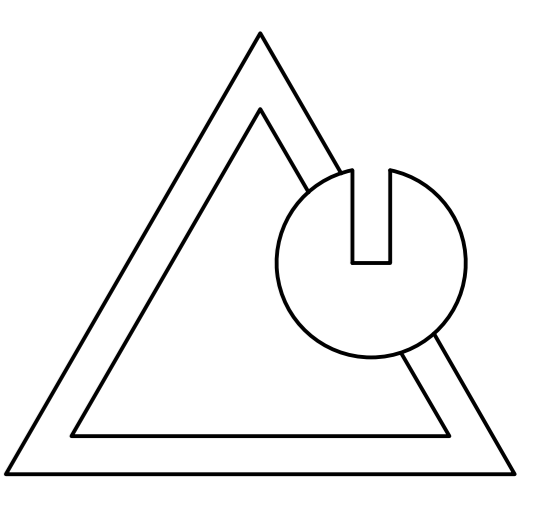

ESCUELA PROFESIONAL DE ARQUITECTURA Y URBANISMO

PROYECTO: PROPUESTA ARQUITECTÓNICA CON ENFOQUE BIOCLIMÁTICO PARA NUEVA SEDE DEL CENTRO DE ESTUDIOS DE LENGUAS EXTRANJERAS Y NATIVAS DE LA UNA - PUNO

TESISTA: BACH Arq. ANA PAULA HERNANDEZ LUDEÑA

DIRECTOR DE TESIS: Dr. HUGO ANSELMO CCAMA CONDORI

ESPECIALIDAD: ARQUITECTURA

PROPUESTA ARQUITECTÓNICA DEL INSTITUTO DE IDIOMAS - UNAP

PLANO: PLANTA DE DISTRIBUCIÓN- 1ER NIVEL BLOQUE A

DIRECCIÓN: CIUDAD UNIVERSITARIA DE LA UNIVERSIDAD NACIONAL DEL ALTIPLANO

UBICACIÓN: DPTO. PUNO PROV. PUNO DISTR. PUNO

PROYECTO: Instituto de Idiomas LÁMINA: A-05

FECHA: Diciembre 2024

ESCALA: INDICADA

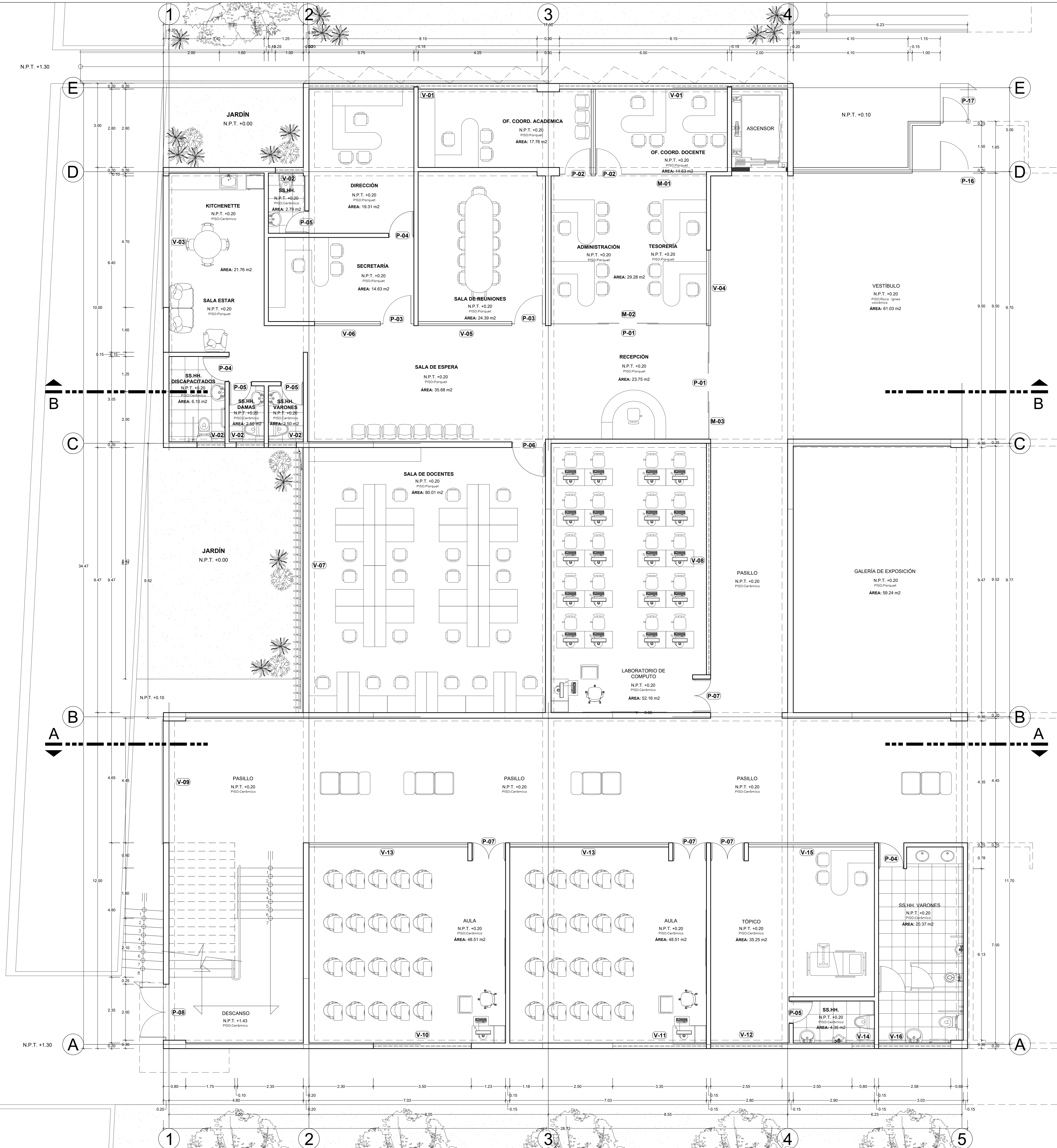

PUERTAS			
TIPO	ANCHO	ALTO	CANTIDAD
P-01	1.40	2.50	2
P-02	0.90	2.50	2
P-03	1.00	2.50	2
P-04	0.80	2.50	3
P-05	0.80	2.50	4
P-06	1.20	2.50	1
P-07	1.20	2.48	4
P-08	2.00	2.50	1
P-16	2.00	2.50	1
P-17	1.80	2.50	1

MAMPARAS			
TIPO	ANCHO	ALTO	CANTIDAD
M-01	3.03	3.70	1
M-02	5.55	4.00	1
M-03	4.15	4.00	1

VENTANAS				
TIPO	ALFEIZER	ANCHO	ALTO	CANTIDAD
V-01	2.20	8.15	1.50	2
V-02	2.90	1.80	0.80	4
V-03	1.23	4.70	8.73	1
V-04	0.50	2.70	3.20	1
V-05	0.50	3.35	3.50	1
V-06	0.50	2.35	3.50	1
V-07	2.20	9.47	10.43	1
V-08	2.50	8.17	1.90	1
V-09	1.23	4.35	11.92	1
V-10	2.90	3.50	0.80	1
V-11	2.90	3.35	0.80	1
V-12	2.90	2.55	0.80	1
V-13	1.20	5.68	2.80	2
V-14	2.90	0.80	0.80	1
V-15	1.20	4.50	2.80	1
V-16	2.90	2.58	0.80	1

PLANTA 1ER NIVEL - BLOQUE A

ESC.:1/60



UNIVERSIDAD NACIONAL DEL ALTIPLANO PUNO

FACULTAD DE INGENIERIA CIVIL Y ARQUITECTURA

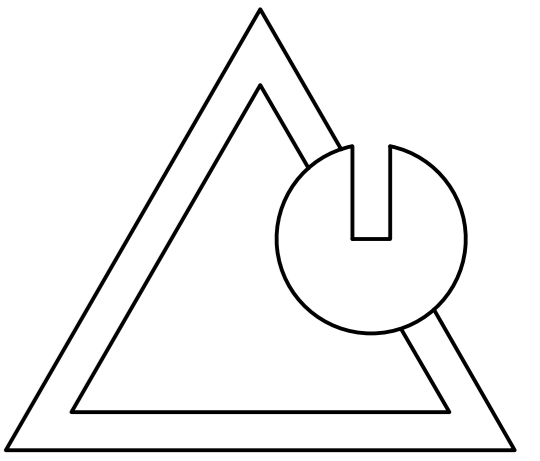

ESCUELA PROFESIONAL DE ARQUITECTURA Y URBANISMO

PROYECTO: PROPUESTA ARQUITECTÓNICA CON ENFOQUE BIOClimático PARA NUEVA SEDE DEL CENTRO DE ESTUDIOS DE LENGUAS EXTRANJERAS Y NATIVAS DE LA UNA - PUNO

TESISTA: BACH Arq. ANA PAULA HERNANDEZ LUDEÑA

DIRECTOR DE TESIS: Dr. HUGO ANSELMO CCAMA CONDORI

ESPECIALIDAD: ARQUITECTURA

PROPUESTA ARQUITECTÓNICA DEL INSTITUTO DE IDIOMAS - UNAP

PLANO: PLANTA DE DISTRIBUCIÓN- 2DO NIVEL BLOQUE A

DIRECCIÓN: CIUDAD UNIVERSITARIA DE LA UNIVERSIDAD NACIONAL DEL ALTIPLANO

UBICACIÓN: DPTO. PUNO PROV. PUNO DISTR. PUNO

PROYECTO: Instituto de Idiomas LÁMINA: A-06

FECHA: Diciembre 2024

ESCALA: INDICADA

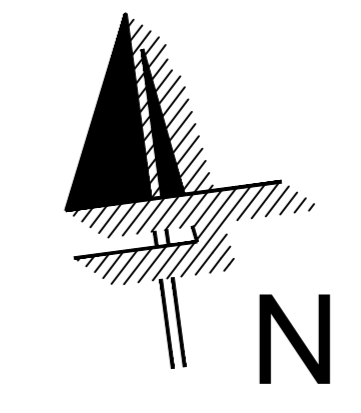
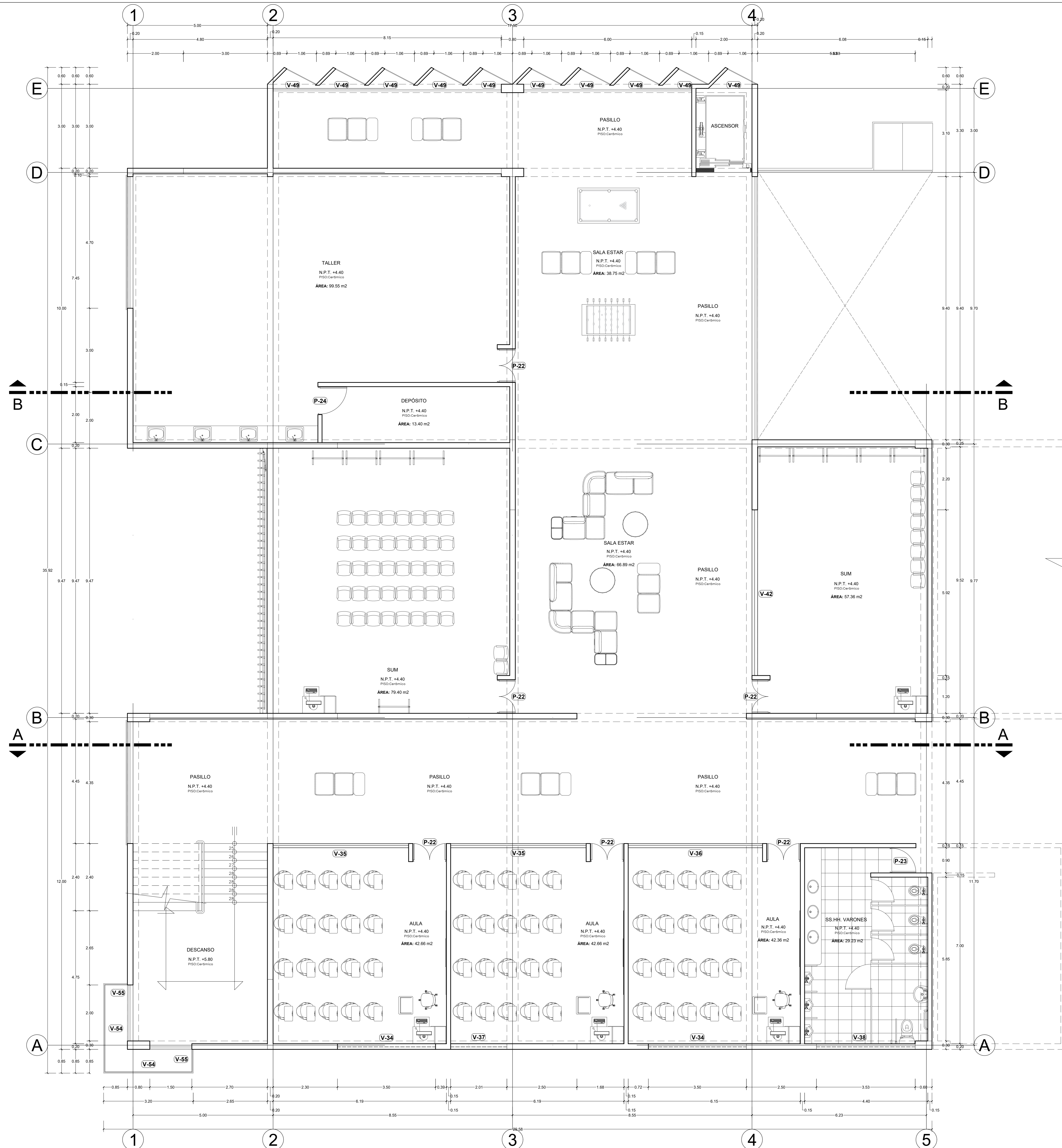

PUERTAS			
TIPO	ANCHO	ALTO	CANTIDAD
P-22	1.20	2.48	6
P-23	0.90	2.48	1
P-24	1.00	2.48	1

VENTANAS				
TIPO	ALFEIZER	ANCHO	ALTO	CANTIDAD
V-34	1.68	3.50	0.80	2
V-35	1.20	4.84	1.58	2
V-36	1.20	4.80	1.58	1
V-37	1.68	2.01	0.80	1
V-38	1.68	3.53	0.80	1
V-42	1.20	5.92	1.28	1
V-49	-	1.19	9.13	10
V-54	-	3.10	9.13	2
V-55	-	0.80	9.13	2

PLANTA 2DO NIVEL - BLOQUE A

ESC.:1/50



UNIVERSIDAD NACIONAL DEL ALTIPLANO PUNO

FACULTAD DE INGENIERIA CIVIL Y ARQUITECTURA

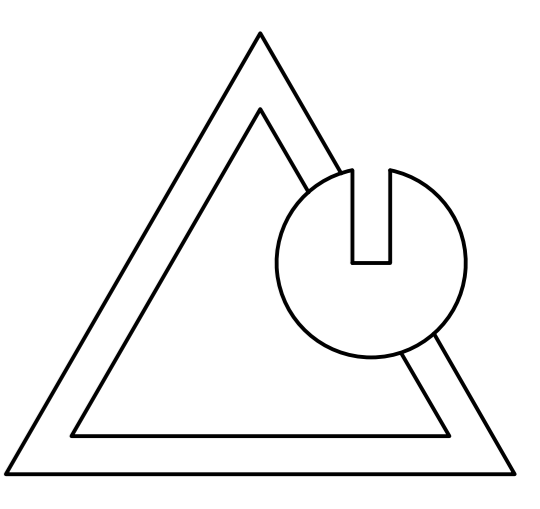

ESCUELA PROFESIONAL DE ARQUITECTURA Y URBANISMO

PROYECTO: PROPUESTA ARQUITECTÓNICA CON ENFOQUE BIOCLIMÁTICO PARA NUEVA SEDE DEL CENTRO DE ESTUDIOS DE LENGUAS EXTRANJERAS Y NATIVAS DE LA UNA - PUNO

TESISTA: BACH Arq. ANA PAULA HERNANDEZ LUDEÑA

DIRECTOR DE TESIS: Dr. HUGO ANSELMO CCAMA CONDORI

ESPECIALIDAD: ARQUITECTURA

PROPUESTA ARQUITECTÓNICA DEL INSTITUTO DE IDIOMAS - UNAP

PLANO: PLANTA DE DISTRIBUCIÓN- 3ER NIVEL BLOQUE A

DIRECCIÓN: CIUDAD UNIVERSITARIA DE LA UNIVERSIDAD NACIONAL DEL ALTIPLANO

UBICACIÓN: DPTO. PUNO PROV. PUNO DISTR. PUNO

PROYECTO: Instituto de Idiomas LÁMINA: A-07
FECHA: Diciembre 2024
ESCALA: INDICADA

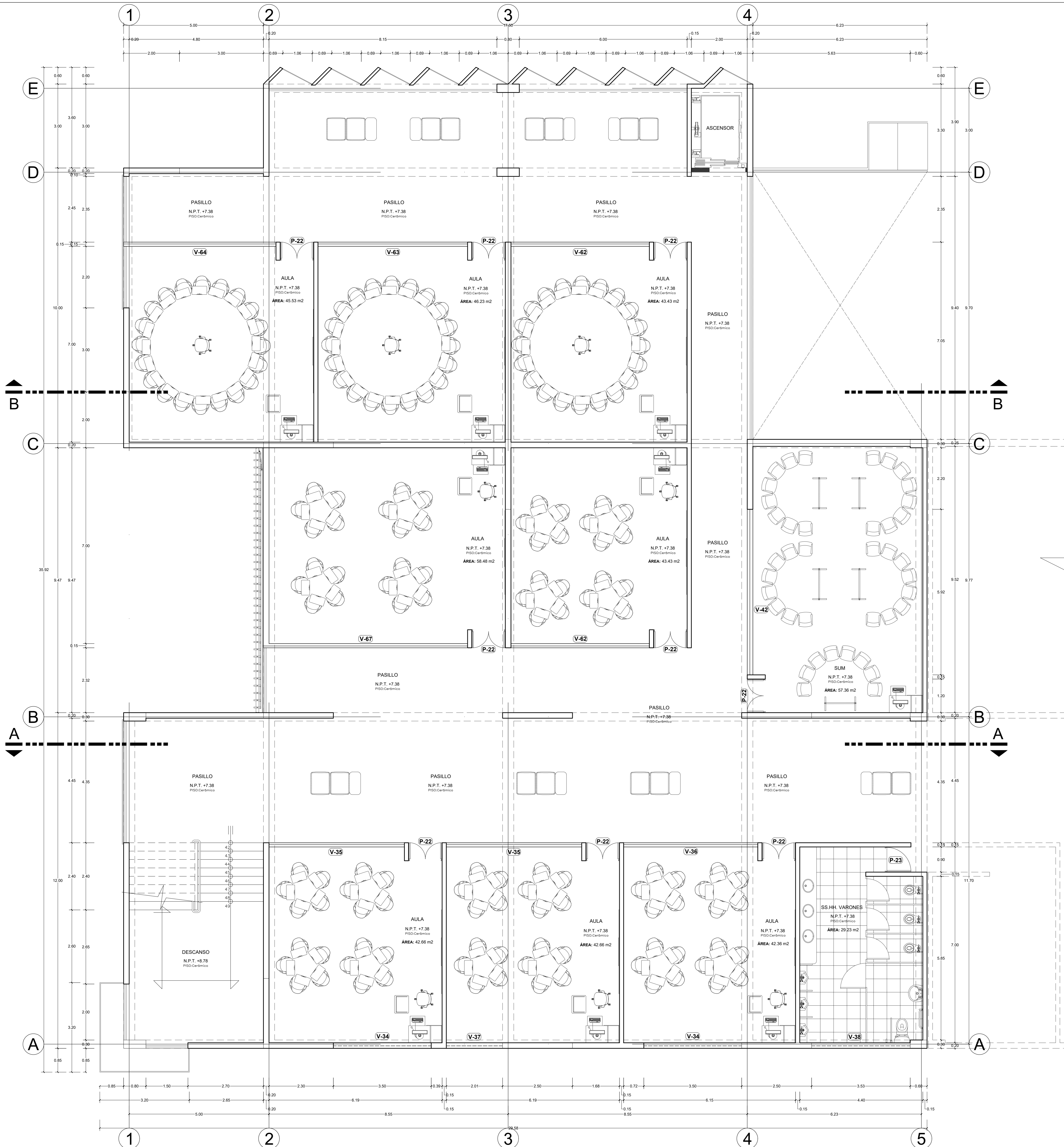

PUERTAS			
TIPO	ANCHO	ALTO	CANTIDAD
P-22	1.20	2.48	9
P-23	0.90	2.48	1

VENTANAS				
TIPO	ALFELIZER	ANCHO	ALTO	CANTIDAD
V-34	1.68	3.50	0.80	2
V-35	1.20	4.84	1.58	2
V-36	1.20	4.80	1.58	1
V-37	1.68	2.01	0.80	1
V-38	1.68	3.53	0.80	1
V-42	1.20	5.92	1.28	1
V-62	1.20	4.95	1.58	2
V-63	1.20	5.35	2.58	1
V-64	1.20	5.45	3.58	1
V-67	1.20	7.10	1.58	1
SUM				

PLANTA 3ER NIVEL - BLOQUE A ESC.:1/80



UNIVERSIDAD NACIONAL DEL ALTIPLANO PUNO

FACULTAD DE INGENIERIA CIVIL Y ARQUITECTURA

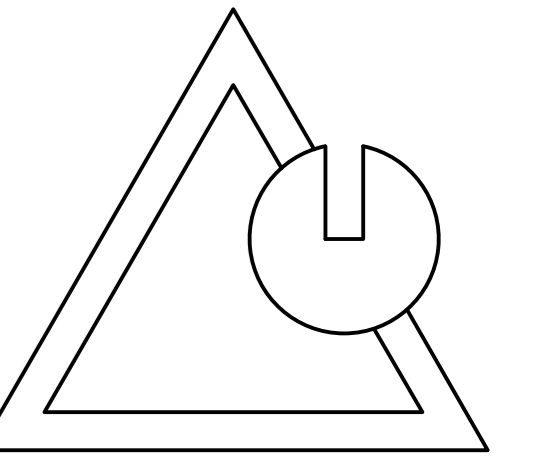

ESCUELA PROFESIONAL DE ARQUITECTURA Y URBANISMO

PROYECTO: PROPUESTA ARQUITECTÓNICA CON ENFOQUE BIOClimático PARA NUEVA SEDE DEL CENTRO DE ESTUDIOS DE LENGUAS EXTRANJERAS Y NATIVAS DE LA UNA - PUNO

TESISTA: BACH Arq. ANA PAULA HERNANDEZ LUDEÑA

DIRECTOR DE TESIS: Dr. HUGO ANSELMO CCAMA CONDORI

ESPECIALIDAD: ARQUITECTURA

PROPUESTA ARQUITECTÓNICA DEL INSTITUTO DE IDIOMAS - UNAP

PLANO: PLANTA DE DISTRIBUCIÓN- 4TO NIVEL BLOQUE A

DIRECCIÓN: CIUDAD UNIVERSITARIA DE LA UNIVERSIDAD NACIONAL DEL ALTIPLANO

UBICACIÓN: DPTO. PUNO PROV. PUNO DISTR. PUNO

PROYECTO: Instituto de Idiomas LÁMINA: A-08

FECHA: Diciembre 2024

ESCALA: INDICADA

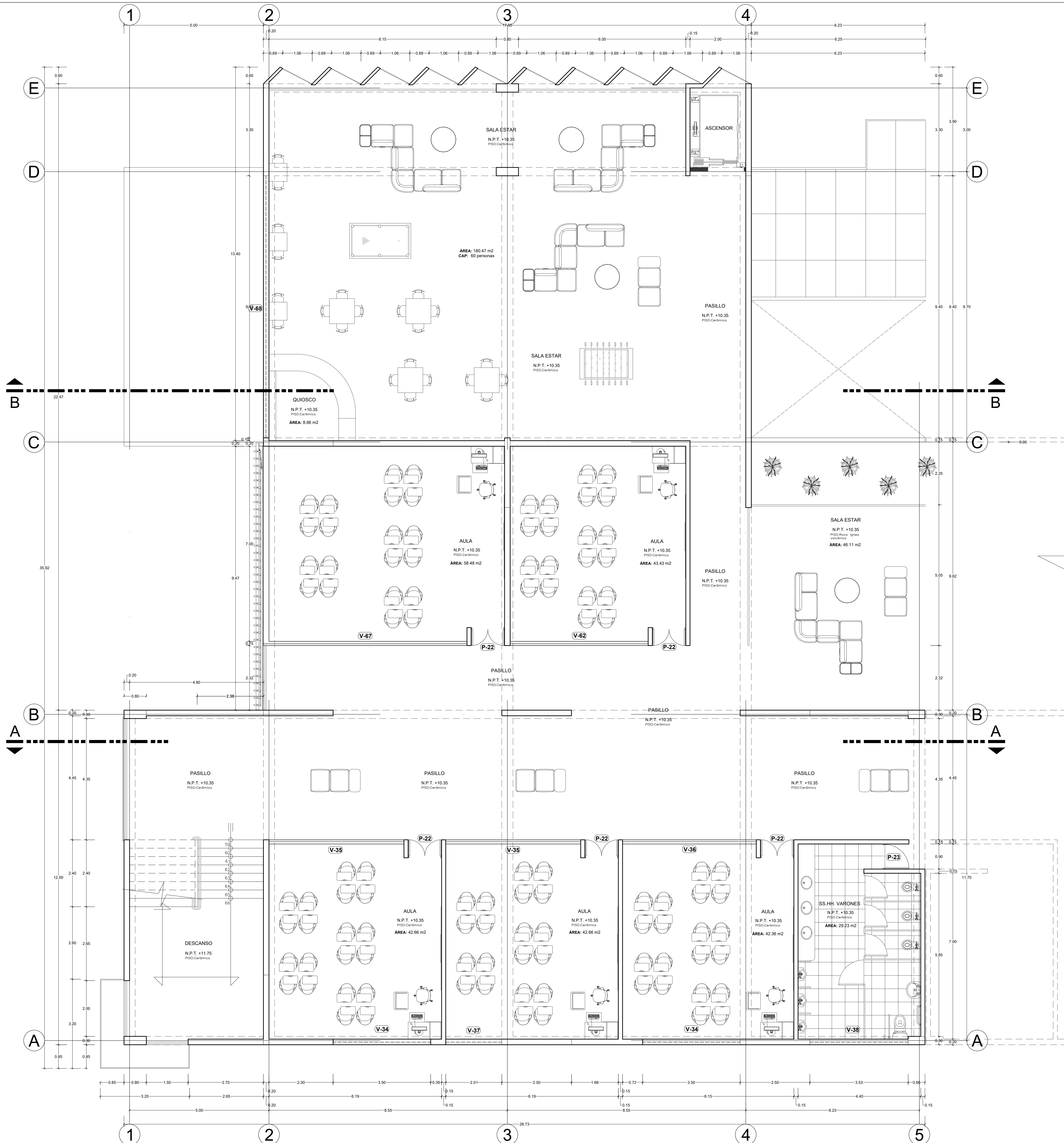

PUERTAS			
TIPO	ANCHO	ALTO	CANTIDAD
P-22	1.20	2.48	5
P-23	0.90	2.48	1

VENTANAS				
TIPO	ALFEIZER	ANCHO	ALTO	CANTIDAD
V-34	1.68	3.50	0.90	2
V-35	1.20	4.84	1.58	2
V-36	1.20	4.80	1.58	1
V-37	1.68	2.01	0.90	1
V-38	1.68	3.53	0.90	1
V-57	1.68	2.93	0.80	2
V-58	1.20	5.30	1.58	4
V-59	1.20	5.50	1.58	1
V-60	-	6.45	3.03	1
V-61	-	5.05	3.03	1
V-62	1.20	4.95	1.58	1
V-65	-	6.05	3.03	1
V-66	-	4.05	3.03	1
V-67	1.20	7.10	1.58	1
V-68	1.68	9.40	0.90	1

PLANTA 4TO NIVEL - BLOQUE A

ESC.:1/80



UNIVERSIDAD NACIONAL DEL ALTIPLANO PUNO

FACULTAD DE INGENIERIA CIVIL Y ARQUITECTURA

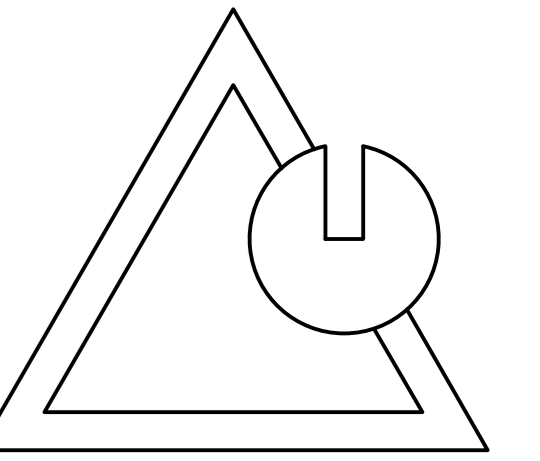

ESCUELA PROFESIONAL DE ARQUITECTURA Y URBANISMO

PROYECTO: PROPUESTA ARQUITECTÓNICA CON ENFOQUE BIOCLIMÁTICO PARA NUEVA SEDE DEL CENTRO DE ESTUDIOS DE LENGUAS EXTRANJERAS Y NATIVAS DE LA UNA - PUNO

TESISTA: BACH Arq. ANA PAULA HERNANDEZ LUDEÑA

DIRECTOR DE TESIS: Dr. HUGO ANSELMO CCAMA CONDORI

ESPECIALIDAD: ARQUITECTURA

PROYECTO: PROPUESTA ARQUITECTÓNICA DEL INSTITUTO DE IDIOMAS - UNAP

PLANO: CORTES - BLOQUE A

DIRECCIÓN: CIUDAD UNIVERSITARIA DE LA UNIVERSIDAD NACIONAL DEL ALTIPLANO

UBICACIÓN: DPTO. PUNO PROV. PUNO DISTR. PUNO

PROYECTO: Instituto de Idiomas LÁMINA: A-09
FECHA: Diciembre 2024
ESCALA: INDICADA

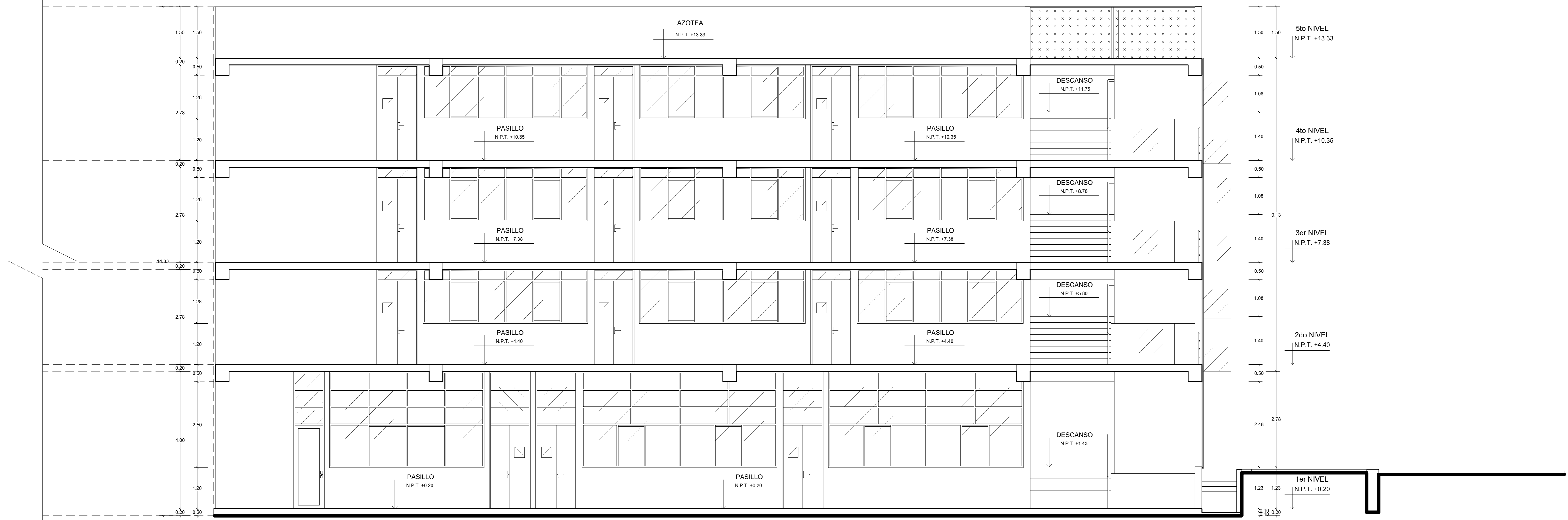

CORTE A-A - BLOQUE A

ESC.:1/50

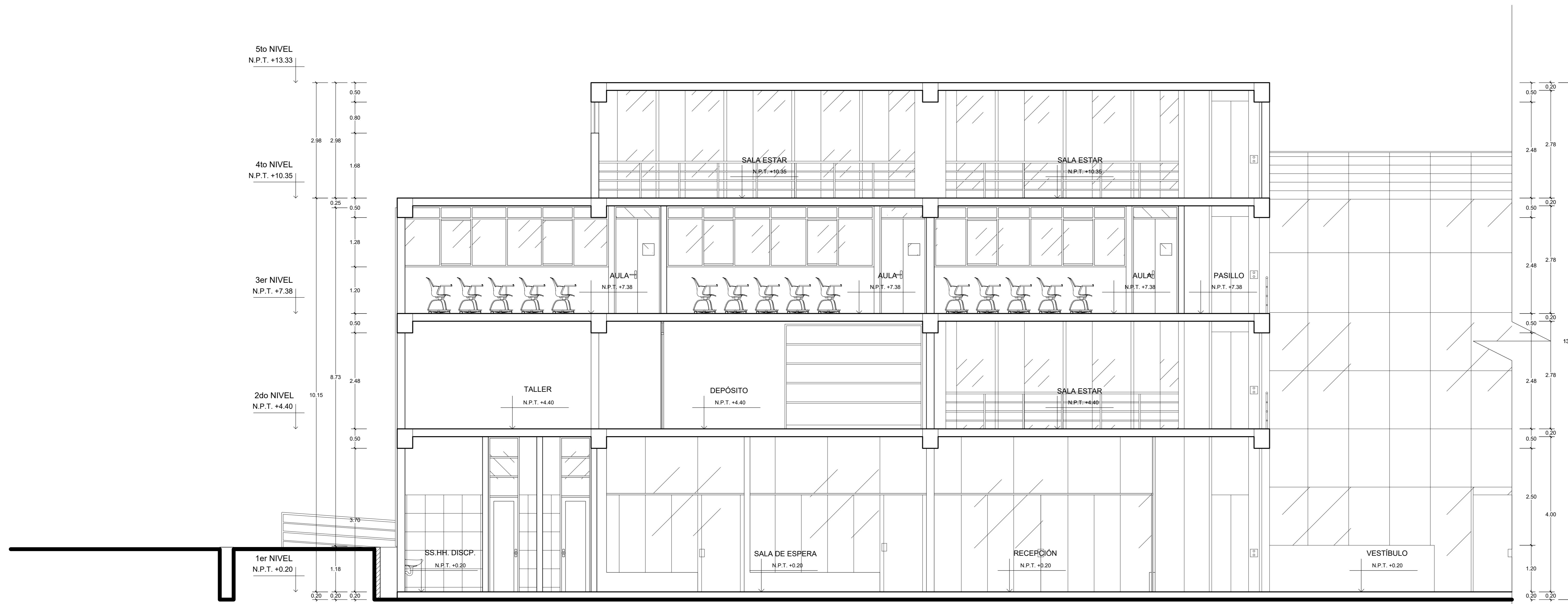

CORTE B-B - BLOQUE A

ESC.:1/50



UNIVERSIDAD NACIONAL DEL ALTIPLANO PUNO

FACULTAD DE INGENIERIA CIVIL Y ARQUITECTURA

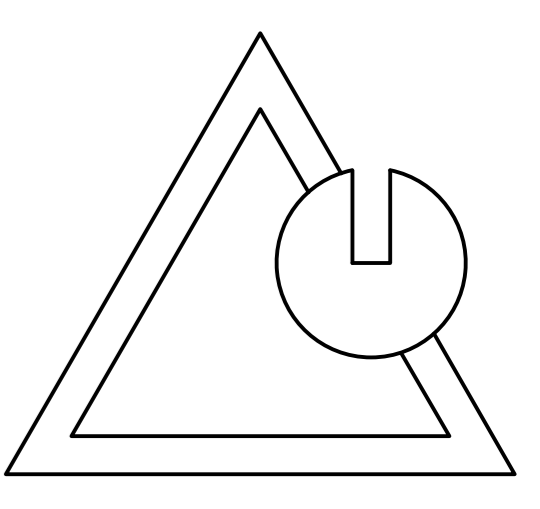

ESCUELA PROFESIONAL DE ARQUITECTURA Y URBANISMO

PROYECTO: PROPUESTA ARQUITECTÓNICA CON ENFOQUE BIOCLIMÁTICO PARA NUEVA SEDE DEL CENTRO DE ESTUDIOS DE LENGUAS EXTRANJERAS Y NATIVAS DE LA UNA - PUNO

TESISTA: BACH Arq. ANA PAULA HERNANDEZ LUDEÑA

DIRECTOR DE TESIS: Dr. HUGO ANSELMO CCAMA CONDORI

ESPECIALIDAD: ARQUITECTURA

PROPUESTA ARQUITECTÓNICA DEL INSTITUTO DE IDIOMAS - UNAP

PLANO: PLANTA DE DISTRIBUCIÓN- 1ER NIVEL BLOQUE B

DIRECCIÓN: CIUDAD UNIVERSITARIA DE LA UNIVERSIDAD NACIONAL DEL ALTIPLANO

UBICACIÓN: DPTO. PUNO PROV. PUNO DISTR. PUNO

PROYECTO: Instituto de Idiomas

FECHA: Diciembre 2024

ESCALA: INDICADA

LÁMINA: A-10

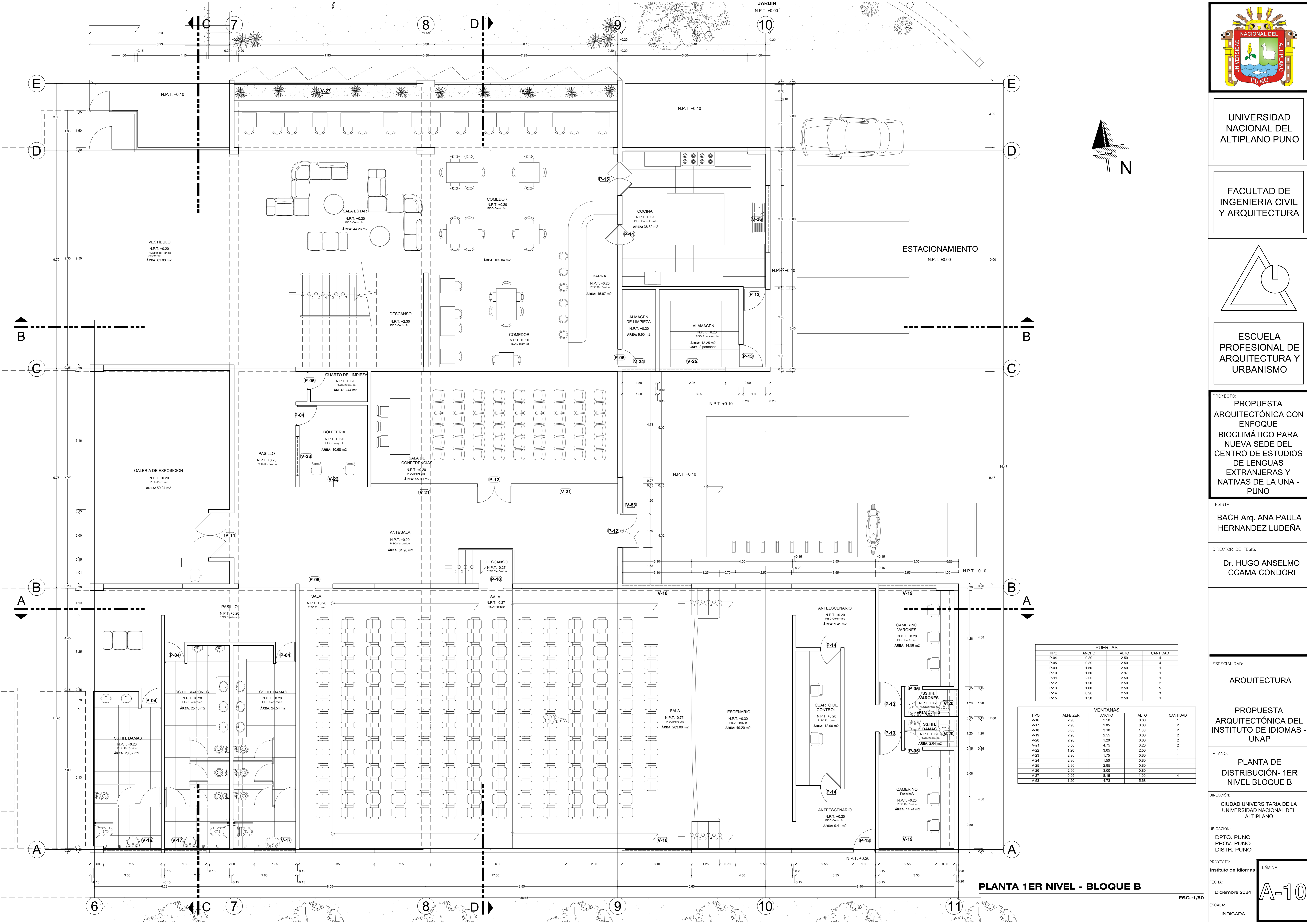

PUERTAS				
TIPO	ANCHO	ALTO	CANTIDAD	
P-04	0.80	2.50	4	
P-05	0.80	2.50	4	
P-09	1.50	2.50	1	
P-10	1.50	2.97	1	
P-11	2.00	2.50	1	
P-12	1.50	2.50	2	
P-13	1.00	2.50	5	
P-14	0.90	2.50	3	
P-15	1.50	2.50	1	

VENTANAS				
TIPO	ALFEIZER	ANCHO	ALTO	CANTIDAD
V-16	2.90	2.58	0.80	1
V-17	2.90	1.85	0.80	2
V-18	3.65	3.10	1.00	2
V-19	2.90	2.55	0.80	2
V-20	2.90	1.20	0.80	2
V-21	0.50	4.75	3.20	2
V-22	1.20	3.05	2.50	1
V-23	2.90	1.75	0.80	1
V-24	2.90	1.50	0.80	1
V-25	2.90	2.95	0.80	1
V-26	2.90	3.00	0.80	1
V-27	0.95	8.15	1.00	4
V-53	1.20	4.73	5.68	1

PLANTA 1ER NIVEL - BLOQUE B

ESC.:1/80



UNIVERSIDAD NACIONAL DEL ALTIPLANO PUNO

FACULTAD DE INGENIERIA CIVIL Y ARQUITECTURA

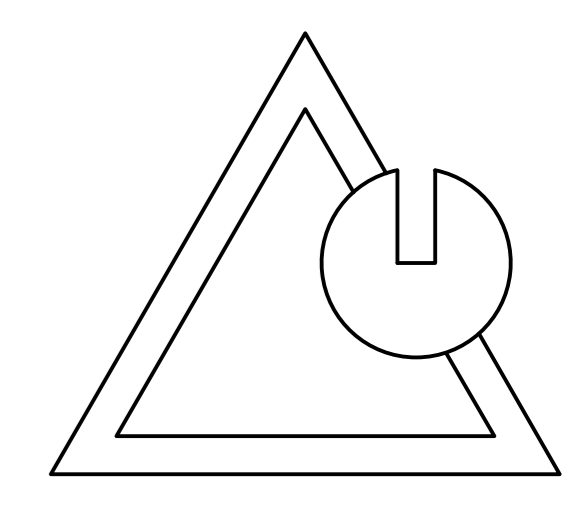

ESCUELA PROFESIONAL DE ARQUITECTURA Y URBANISMO

PROYECTO: PROPUESTA ARQUITECTÓNICA CON ENFOQUE BIOCLIMÁTICO PARA NUEVA SEDE DEL CENTRO DE ESTUDIOS DE LENGUAS EXTRANJERAS Y NATIVAS DE LA UNA - PUNO

TESISTA: BACH Arq. ANA PAULA HERNANDEZ LUDEÑA

DIRECTOR DE TESIS: Dr. HUGO ANSELMO CCAMA CONDORI

ESPECIALIDAD: ARQUITECTURA

PROPUESTA ARQUITECTÓNICA DEL INSTITUTO DE IDIOMAS - UNAP

PLANO: PLANTA DE DISTRIBUCIÓN- 2DO NIVEL BLOQUE B

DIRECCIÓN: CIUDAD UNIVERSITARIA DE LA UNIVERSIDAD NACIONAL DEL ALTIPLANO

UBICACIÓN: DPTO. PUNO PROV. PUNO DISTR. PUNO

PROYECTO: Instituto de Idiomas LÁMINA: A-11
FECHA: Diciembre 2024
ESCALA: INDICADA

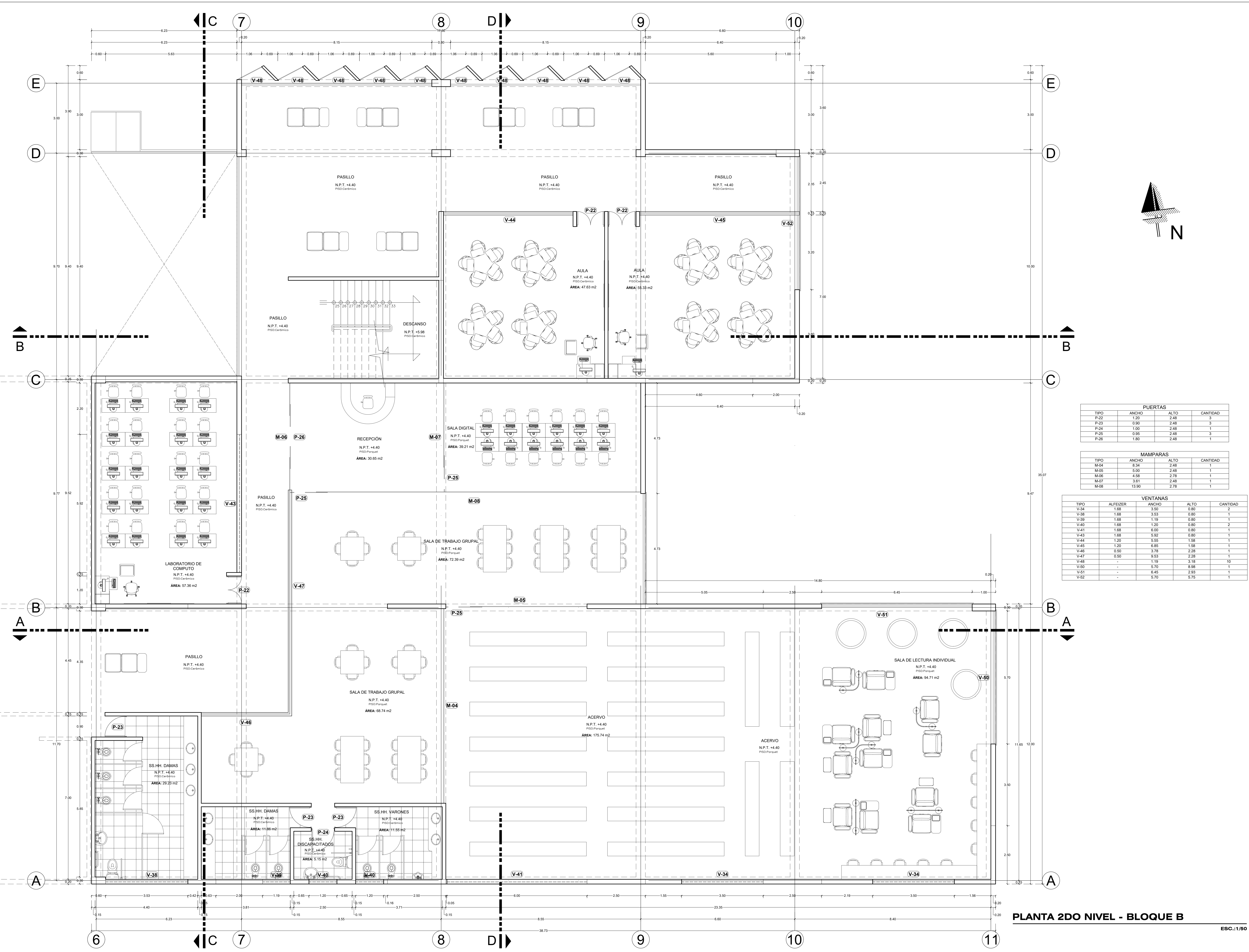

PUERTAS

TIPO	ANCHO	ALTO	CANTIDAD
P-22	1.20	2.48	3
P-23	0.90	2.48	3
P-24	1.00	2.48	1
P-25	0.95	2.48	3
P-26	1.80	2.48	1

MAMPARAS

TIPO	ANCHO	ALTO	CANTIDAD
M-04	6.34	2.48	1
M-05	5.00	2.48	1
M-06	4.58	2.78	1
M-07	3.61	2.48	1
M-08	13.90	2.78	1

VENTANAS

TIPO	ALFEISER	ANCHO	ALTO	CANTIDAD
V-34	1.68	3.50	0.80	2
V-38	1.68	3.53	0.80	1
V-39	1.68	1.19	0.80	1
V-40	1.68	1.20	0.80	2
V-41	1.68	6.00	0.80	1
V-43	1.68	5.92	0.80	1
V-44	1.20	5.55	1.58	1
V-45	1.20	6.85	1.58	1
V-46	0.50	3.78	2.28	1
V-47	0.50	9.53	2.28	1
V-48	-	1.19	3.15	10
V-50	-	5.70	8.98	1
V-51	-	6.45	2.93	1
V-52	-	5.70	5.75	1

PLANTA 2DO NIVEL - BLOQUE B ESC.: 1/80



UNIVERSIDAD NACIONAL DEL ALTIPLANO PUNO

FACULTAD DE INGENIERIA CIVIL Y ARQUITECTURA

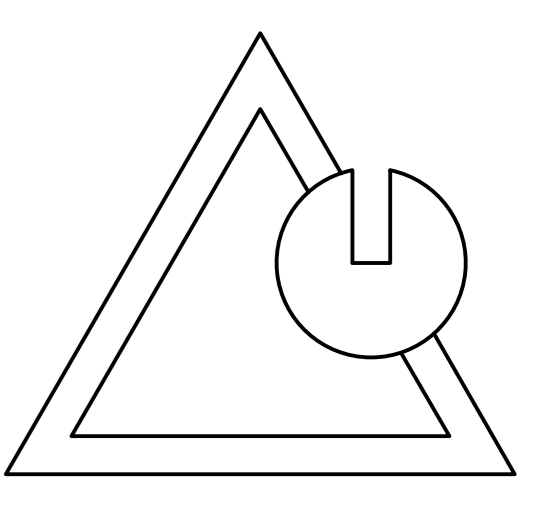

ESCUELA PROFESIONAL DE ARQUITECTURA Y URBANISMO

PROYECTO: PROPUESTA ARQUITECTÓNICA CON ENFOQUE BIOCLIMÁTICO PARA NUEVA SEDE DEL CENTRO DE ESTUDIOS DE LENGUAS EXTRANJERAS Y NATIVAS DE LA UNA - PUNO

TESISTA: BACH Arq. ANA PAULA HERNANDEZ LUDEÑA

DIRECTOR DE TESIS: Dr. HUGO ANSELMO CCAMA CONDORI

ESPECIALIDAD: ARQUITECTURA

PROPUESTA ARQUITECTÓNICA DEL INSTITUTO DE IDIOMAS - UNAP

PLANO: PLANTA DE DISTRIBUCIÓN- 3ER NIVEL BLOQUE B

DIRECCIÓN: CIUDAD UNIVERSITARIA DE LA UNIVERSIDAD NACIONAL DEL ALTIPLANO

UBICACIÓN: DPTO. PUNO PROV. PUNO DISTR. PUNO

PROYECTO: Instituto de Idiomas

FECHA: Diciembre 2024

ESCALA: INDICADA

LÁMINA: A-12

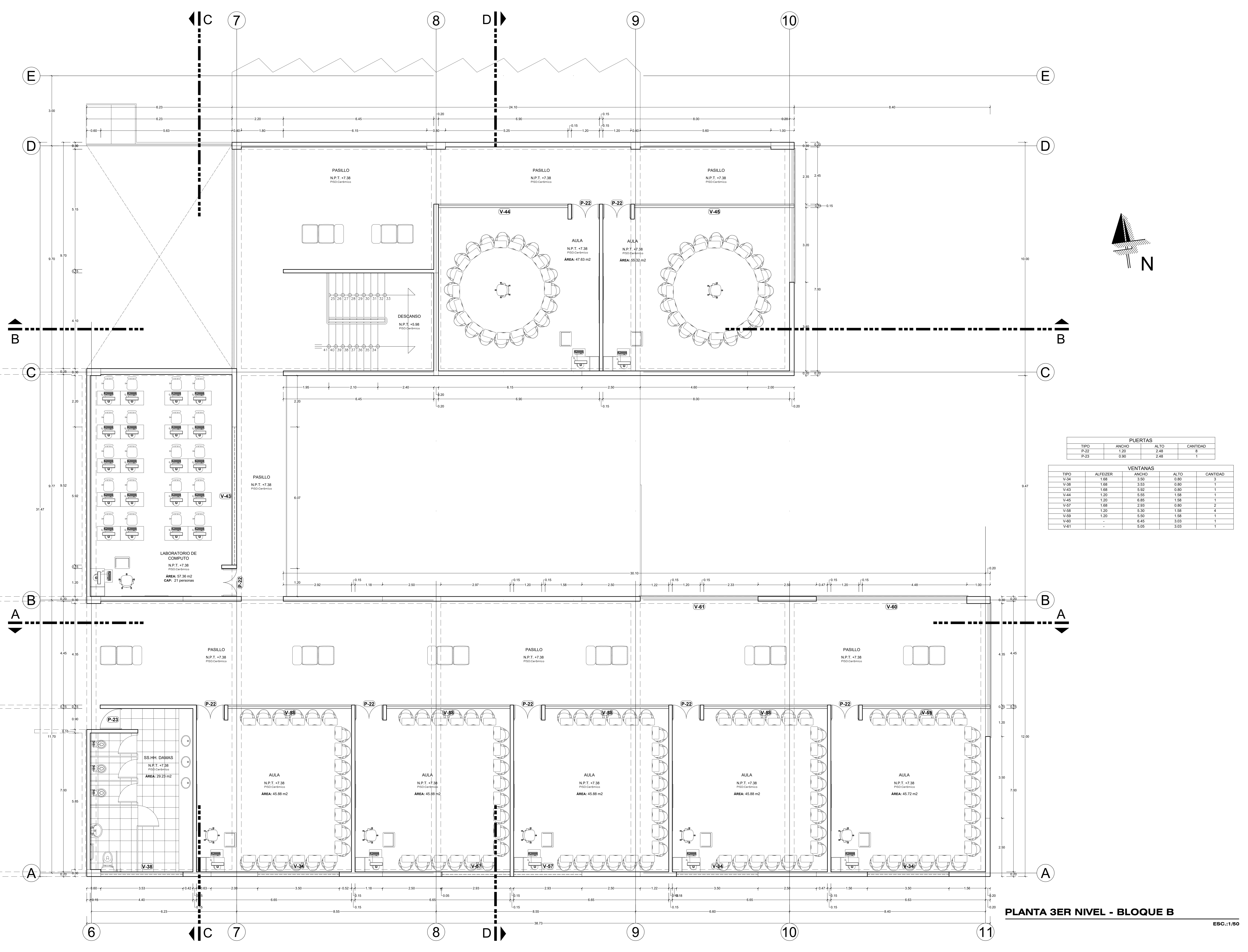

PUERTAS			
TIPO	ANCHO	ALTO	CANTIDAD
P-22	1.20	2.48	8
P-23	0.90	2.48	1

VENTANAS				
TIPO	ALFEIZER	ANCHO	ALTO	CANTIDAD
V-34	1.68	3.50	0.80	3
V-38	1.68	3.53	0.80	1
V-43	1.68	5.92	0.80	1
V-44	1.20	5.55	1.58	1
V-45	1.20	0.85	1.58	1
V-47	1.68	2.93	0.80	2
V-58	1.20	5.30	1.58	4
V-59	1.20	5.50	1.58	1
V-60	-	6.45	3.03	1
V-61	-	5.05	3.03	1

PLANTA 3ER NIVEL - BLOQUE B

ESC.:1/80



UNIVERSIDAD NACIONAL DEL ALTIPLANO PUNO

FACULTAD DE INGENIERIA CIVIL Y ARQUITECTURA

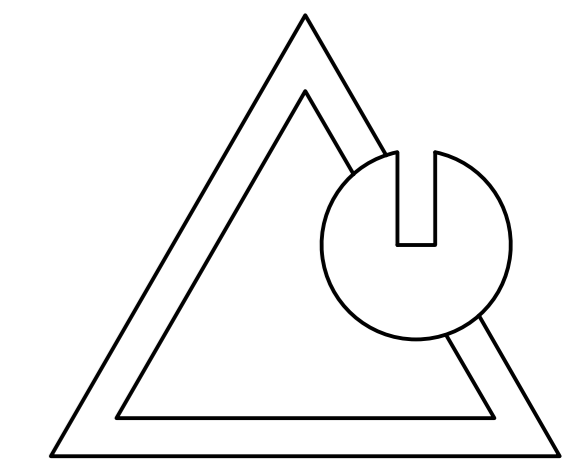

ESCUELA PROFESIONAL DE ARQUITECTURA Y URBANISMO

PROYECTO: PROPUESTA ARQUITECTÓNICA CON ENFOQUE BIOCLIMÁTICO PARA NUEVA SEDE DEL CENTRO DE ESTUDIOS DE LENGUAS EXTRANJERAS Y NATIVAS DE LA UNA - PUNO

TESISTA: BACH Arq. ANA PAULA HERNANDEZ LUDEÑA

DIRECTOR DE TESIS: Dr. HUGO ANSELMO CCAMA CONDORI

ESPECIALIDAD: ARQUITECTURA

PROPUESTA ARQUITECTÓNICA DEL INSTITUTO DE IDIOMAS - UNAP

PLANO: PLANTA DE DISTRIBUCIÓN- 4TO NIVEL BLOQUE B

DIRECCIÓN: CIUDAD UNIVERSITARIA DE LA UNIVERSIDAD NACIONAL DEL ALTIPLANO

UBICACIÓN: DPTO. PUNO PROV. PUNO DISTR. PUNO

PROYECTO: Instituto de Idiomas

FECHA: Diciembre 2024

ESCALA: INDICADA

LÁMINA:

A-13



PUERTAS				
TIPO	ANCHO	ALTO	CANTIDAD	
P-22	1.20	2.48	5	
P-23	0.90	2.48	1	

VENTANAS				
TIPO	ALFEIZER	ANCHO	ALTO	CANTIDAD
V-34	1.68	3.50	0.80	3
V-38	1.68	3.53	0.80	1
V-57	1.68	2.93	0.80	2
V-58	1.20	5.30	1.58	4
V-59	1.20	5.50	1.58	1
V-60	-	6.45	3.03	1
V-61	-	5.05	3.03	1
V-65	-	6.05	3.03	1
V-66	-	4.05	3.03	1

PLANTA 4TO NIVEL - BLOQUE B

ESC:1/80

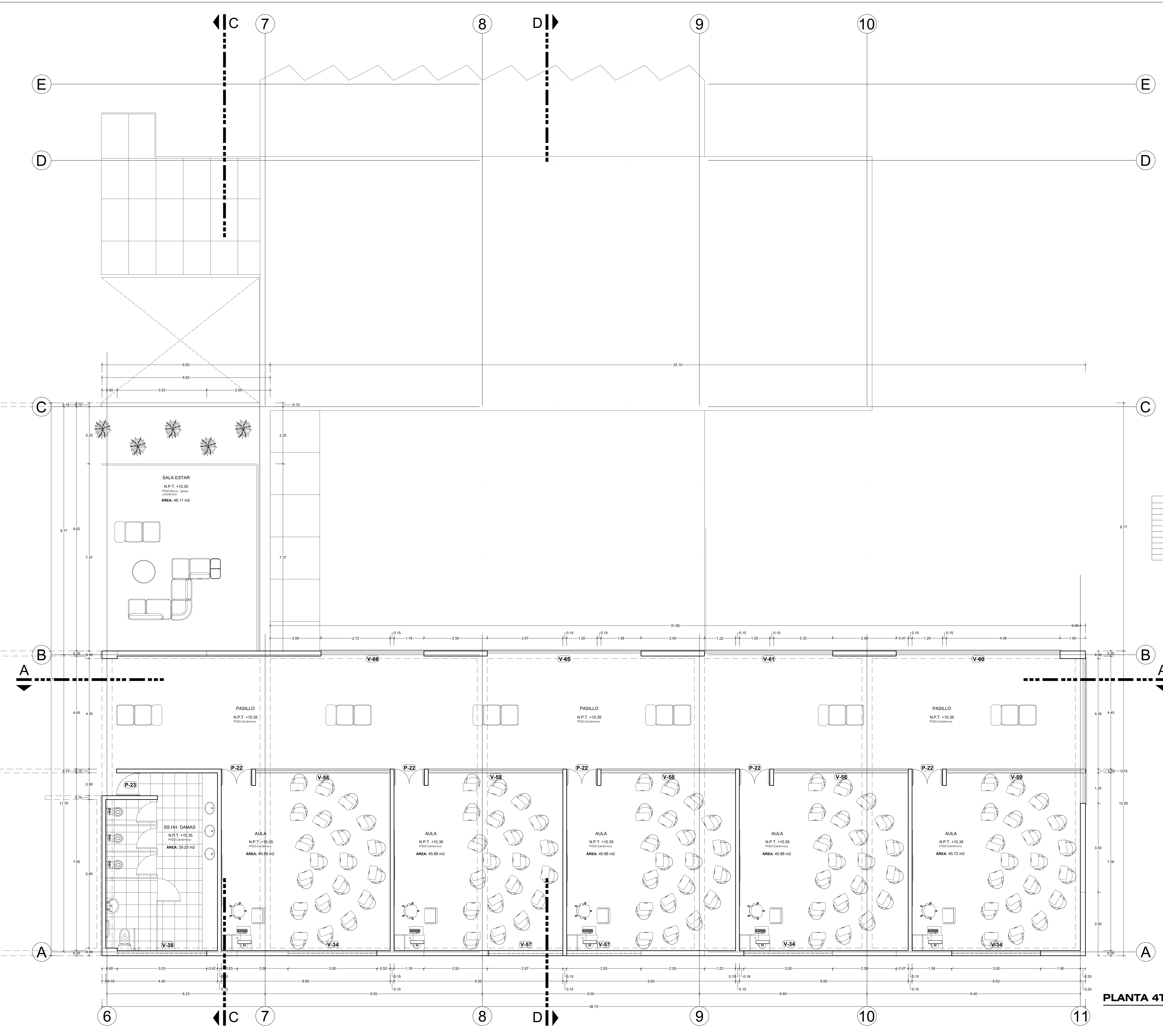



UNIVERSIDAD NACIONAL DEL ALTIPLANO PUNO

FACULTAD DE INGENIERIA CIVIL Y ARQUITECTURA

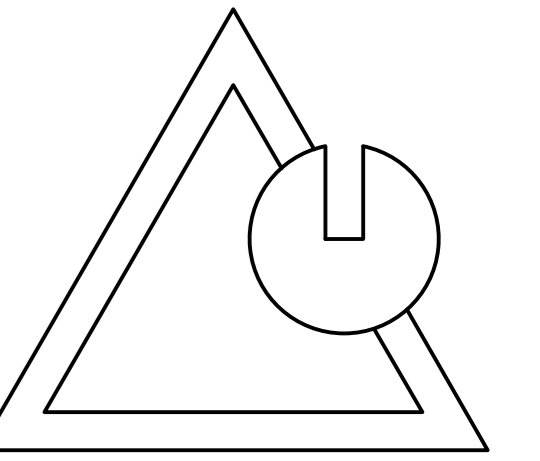

ESCUELA PROFESIONAL DE ARQUITECTURA Y URBANISMO

PROYECTO: PROPUESTA ARQUITECTÓNICA CON ENFOQUE BIOCLIMÁTICO PARA NUEVA SEDE DEL CENTRO DE ESTUDIOS DE LENGUAS EXTRANJERAS Y NATIVAS DE LA UNA - PUNO

TESISTA: BACH Arq. ANA PAULA HERNANDEZ LUDEÑA

DIRECTOR DE TESIS: Dr. HUGO ANSELMO CCAMA CONDORI

ESPECIALIDAD: ARQUITECTURA

PROYECTO: PROPUESTA ARQUITECTÓNICA DEL INSTITUTO DE IDIOMAS - UNAP

PLANO: CORTES - BLOQUE B

DIRECCIÓN: CIUDAD UNIVERSITARIA DE LA UNIVERSIDAD NACIONAL DEL ALTIPLANO

UBICACIÓN: DPTO. PUNO PROV. PUNO DISTR. PUNO

PROYECTO: Instituto de Idiomas LÁMINA: A-14
FECHA: Diciembre 2024
ESCALA: INDICADA

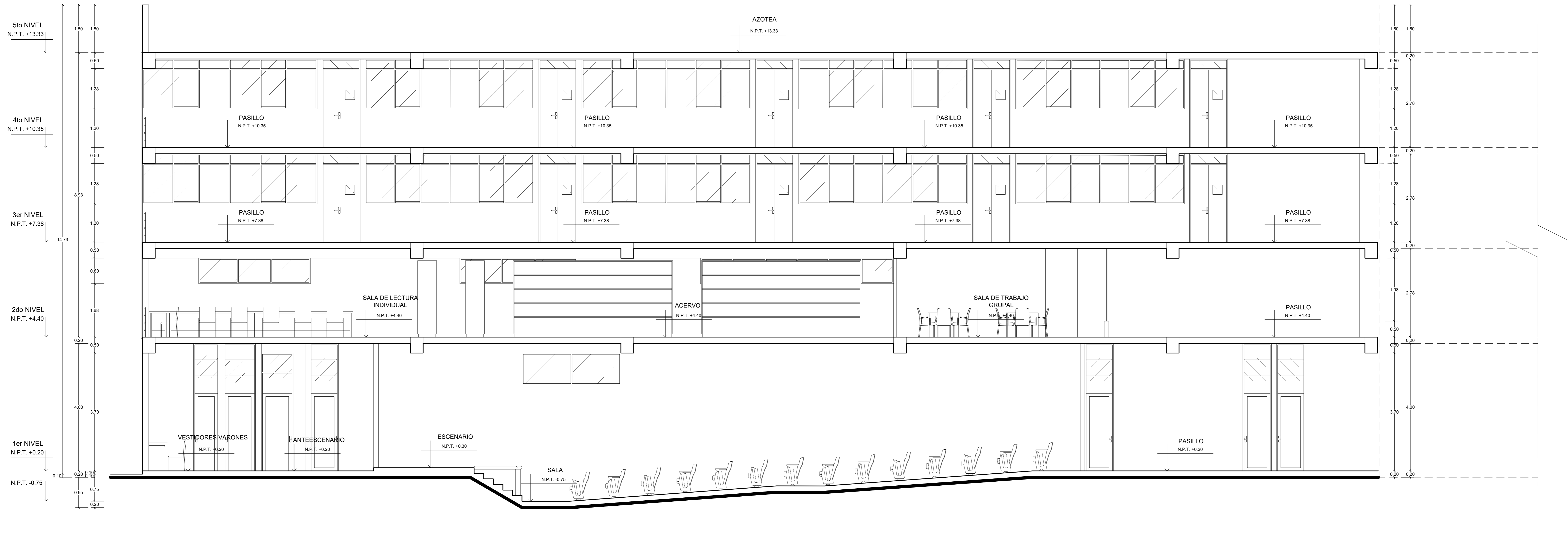

CORTE A-A - BLOQUE B

ESC.:1/50

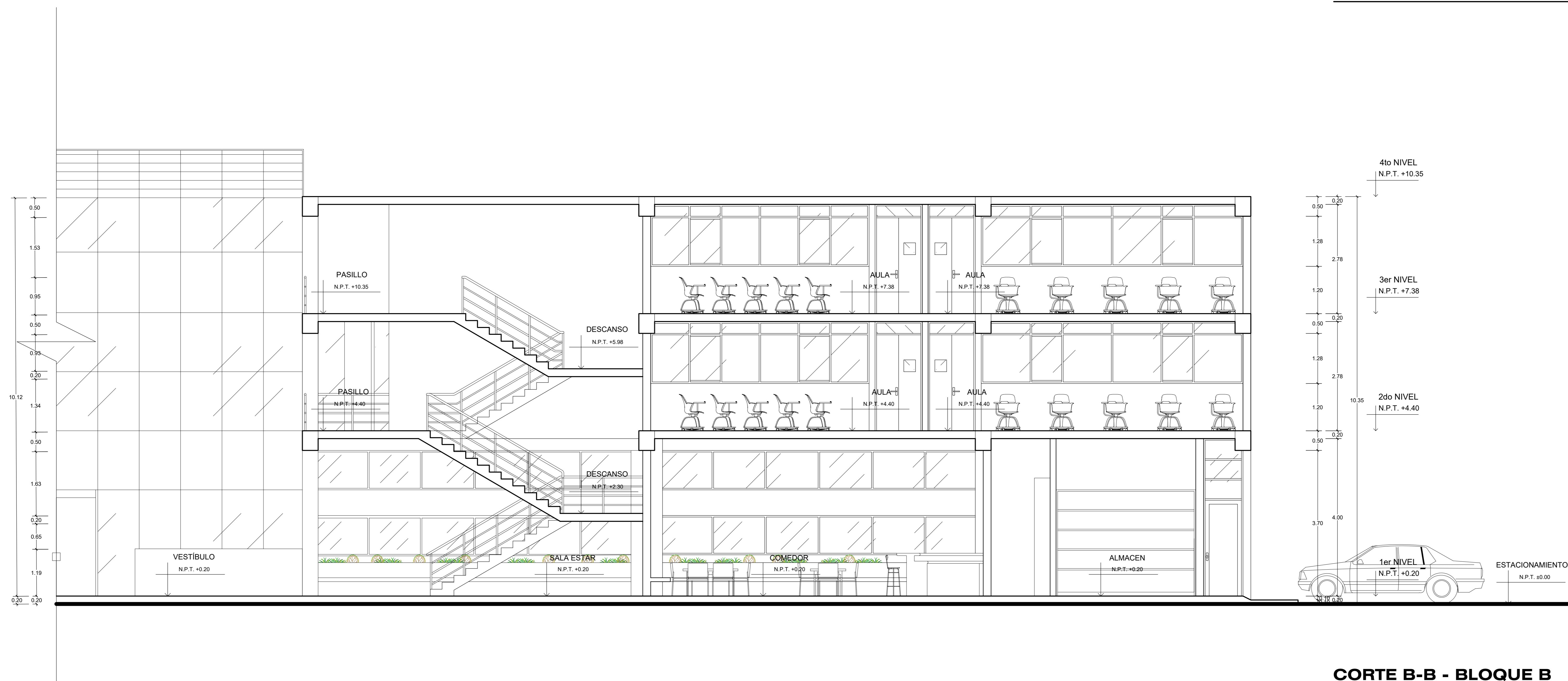

CORTE B-B - BLOQUE B

ESC.:1/50



UNIVERSIDAD NACIONAL DEL ALTIPLANO PUNO

FACULTAD DE INGENIERIA CIVIL Y ARQUITECTURA

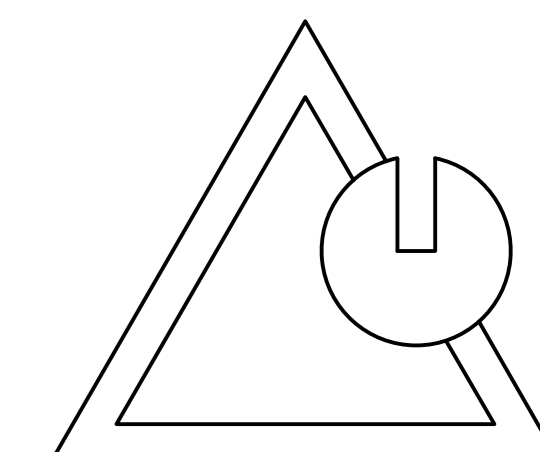

ESCUELA PROFESIONAL DE ARQUITECTURA Y URBANISMO

PROYECTO: PROPUESTA ARQUITECTÓNICA CON ENFOQUE BIOCLIMÁTICO PARA NUEVA SEDE DEL CENTRO DE ESTUDIOS DE LENGUAS EXTRANJERAS Y NATIVAS DE LA UNA - PUNO

TESISTA: BACH Arq. ANA PAULA HERNANDEZ LUDEÑA

DIRECTOR DE TESIS: Dr. HUGO ANSELMO CCAMA CONDORI

ESPECIALIDAD: ARQUITECTURA

PROYECTO: PROPUESTA ARQUITECTÓNICA DEL INSTITUTO DE IDIOMAS - UNAP

PLANO: CORTES - BLOQUE B

DIRECCIÓN: CIUDAD UNIVERSITARIA DE LA UNIVERSIDAD NACIONAL DEL ALTIPLANO

UBICACIÓN: DPTO. PUNO PROV. PUNO DISTR. PUNO

PROYECTO: Instituto de Idiomas LÁMINA: A-15
FECHA: Diciembre 2024
ESCALA: INDICADA

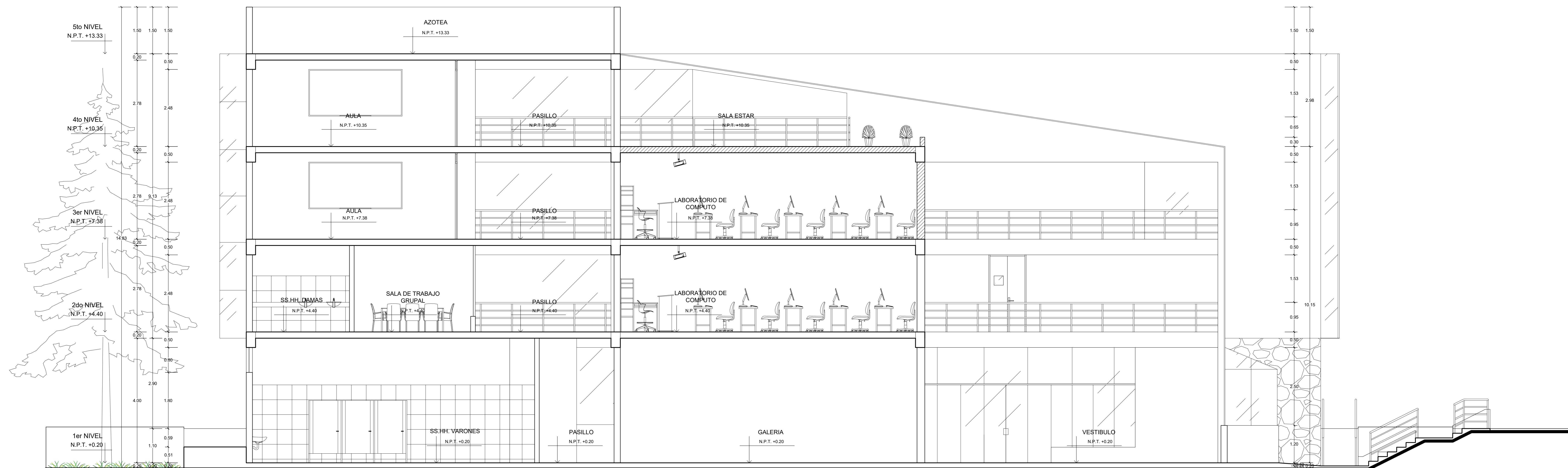

CORTE C-C - BLOQUE B

ESC.:1/50

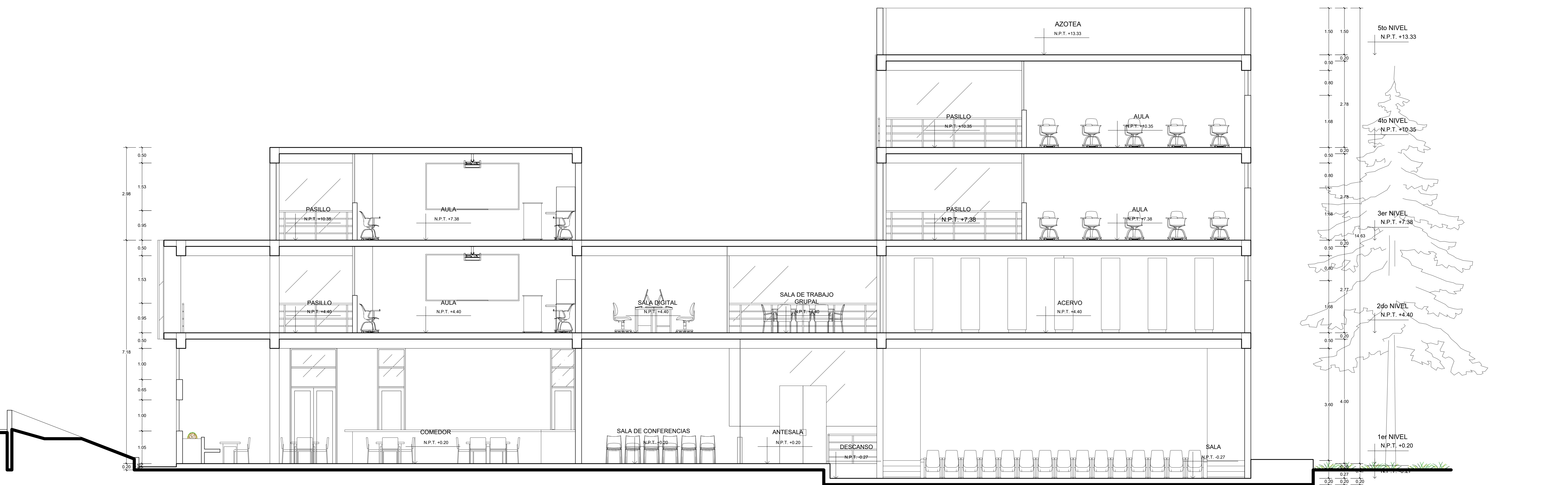

CORTE D-D - BLOQUE B

ESC.:1/50



UNIVERSIDAD NACIONAL DEL ALTIPLANO PUNO

FACULTAD DE INGENIERIA CIVIL Y ARQUITECTURA

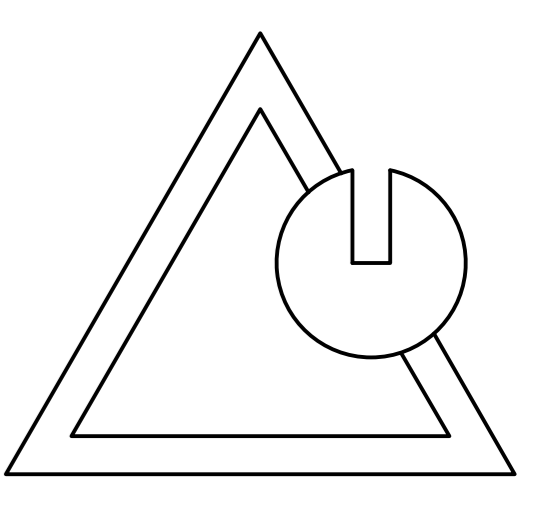

ESCUELA PROFESIONAL DE ARQUITECTURA Y URBANISMO

PROYECTO: PROPUESTA ARQUITECTÓNICA CON ENFOQUE BIOCLIMÁTICO PARA NUEVA SEDE DEL CENTRO DE ESTUDIOS DE LENGUAS EXTRANJERAS Y NATIVAS DE LA UNA - PUNO

TESISTA: BACH Arq. ANA PAULA HERNANDEZ LUDEÑA

DIRECTOR DE TESIS: Dr. HUGO ANSELMO CCAMA CONDORI

ESPECIALIDAD: ARQUITECTURA

PROPUESTA ARQUITECTÓNICA DEL INSTITUTO DE IDIOMAS - UNAP

PLANO: PLANTA DE DISTRIBUCIÓN- 5TO NIVEL BLOQUE A Y B

DIRECCIÓN: CIUDAD UNIVERSITARIA DE LA UNIVERSIDAD NACIONAL DEL ALTIPLANO

UBICACIÓN: DPTO. PUNO PROV. PUNO DISTR. PUNO

PROYECTO: Instituto de Idiomas LÁMINA: A-16
FECHA: Diciembre 2024
ESCALA: INDICADA



PLANTA 5TO NIVEL - BLOQUE A

ESC.:1/50

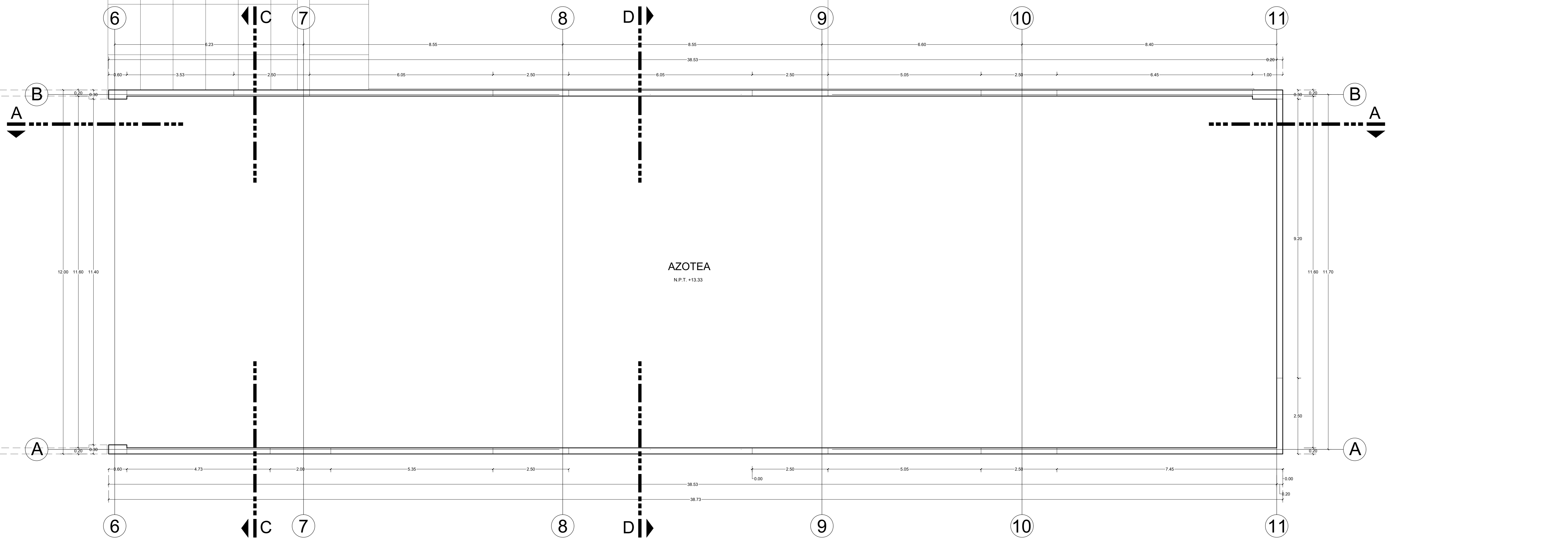
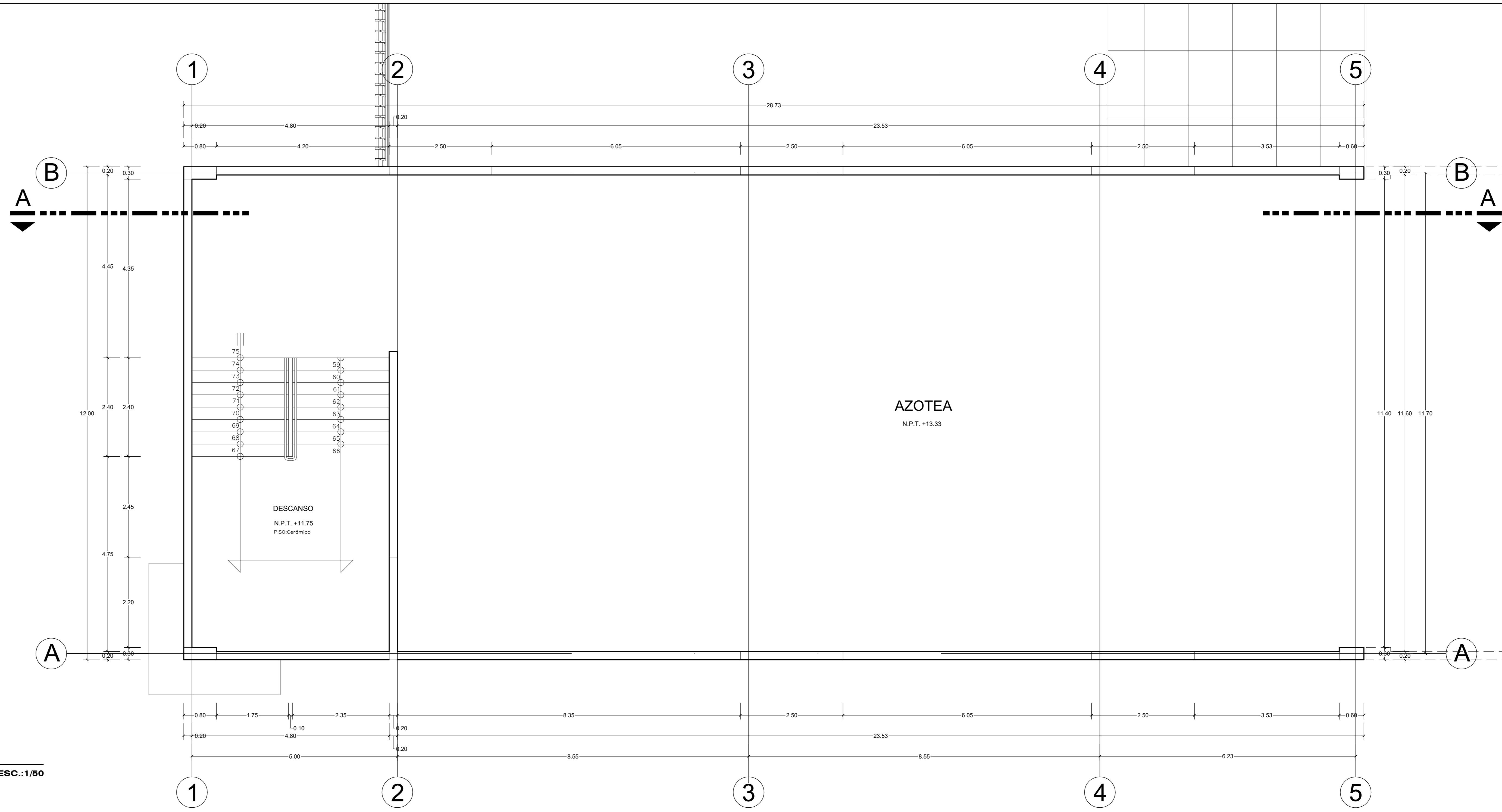

PLANTA 5TO NIVEL - BLOQUE B

ESC.:1/50



UNIVERSIDAD NACIONAL DEL ALTIPLANO PUNO

FACULTAD DE INGENIERIA CIVIL Y ARQUITECTURA

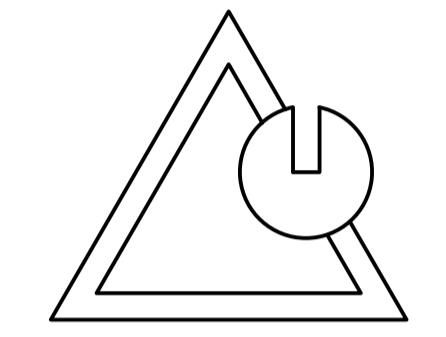

ESCUELA PROFESIONAL DE ARQUITECTURA Y URBANISMO

PROYECTO: PROPUESTA ARQUITECTÓNICA CON ENFOQUE BIOCLIMÁTICO PARA NUEVA SEDE DEL CENTRO DE ESTUDIOS DE LENGUAS EXTRANJERAS Y NATIVAS DE LA UNA - PUNO

TESISTA: BACH Arq. ANA PAULA HERNANDEZ LUDEÑA

DIRECTOR DE TESIS: Dr. HUGO ANSELMO CCAMA CONDORI

ESPECIALIDAD: ARQUITECTURA

PROPUESTA ARQUITECTÓNICA DEL INSTITUTO DE IDIOMAS - UNAP

PLANO: PLANTA DE DISTRIBUCIÓN Y CORTE BLOQUE C

DIRECCIÓN: CIUDAD UNIVERSITARIA DE LA UNIVERSIDAD NACIONAL DEL ALTIPLANO

UBICACIÓN: DPTO. PUNO PROV. PUNO DISTRI. PUNO

PROYECTO: Instituto de Idiomas LAMINA: A-17
FECHA: Diciembre 2024
ESCALA: INDICADA

ESTACIONAMIENTO

N.P.T. ±0.00

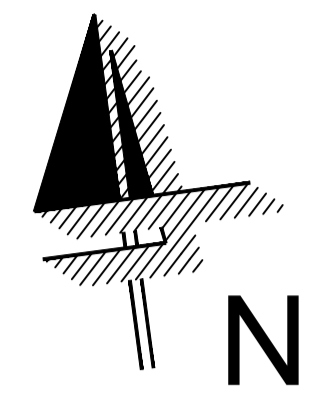

PUERTAS			
TIPO	ANCHO	ALTO	CANTIDAD
P-18	0.90	2.43	3
P-19	0.80	2.43	2
P-20	1.00	2.43	1
P-21	1.20	2.43	2

VENTANAS				
TIPO	ALFEIZER	ANCHO	ALTO	CANTIDAD
V-28	0.90	2.15	1.87	1
V-29	0.90	1.55	1.87	1
V-30	2.17	1.20	0.60	2
V-31	2.17	3.45	0.60	1
V-32	2.07	4.55	0.60	1
V-33	3.57	5.55	0.60	1

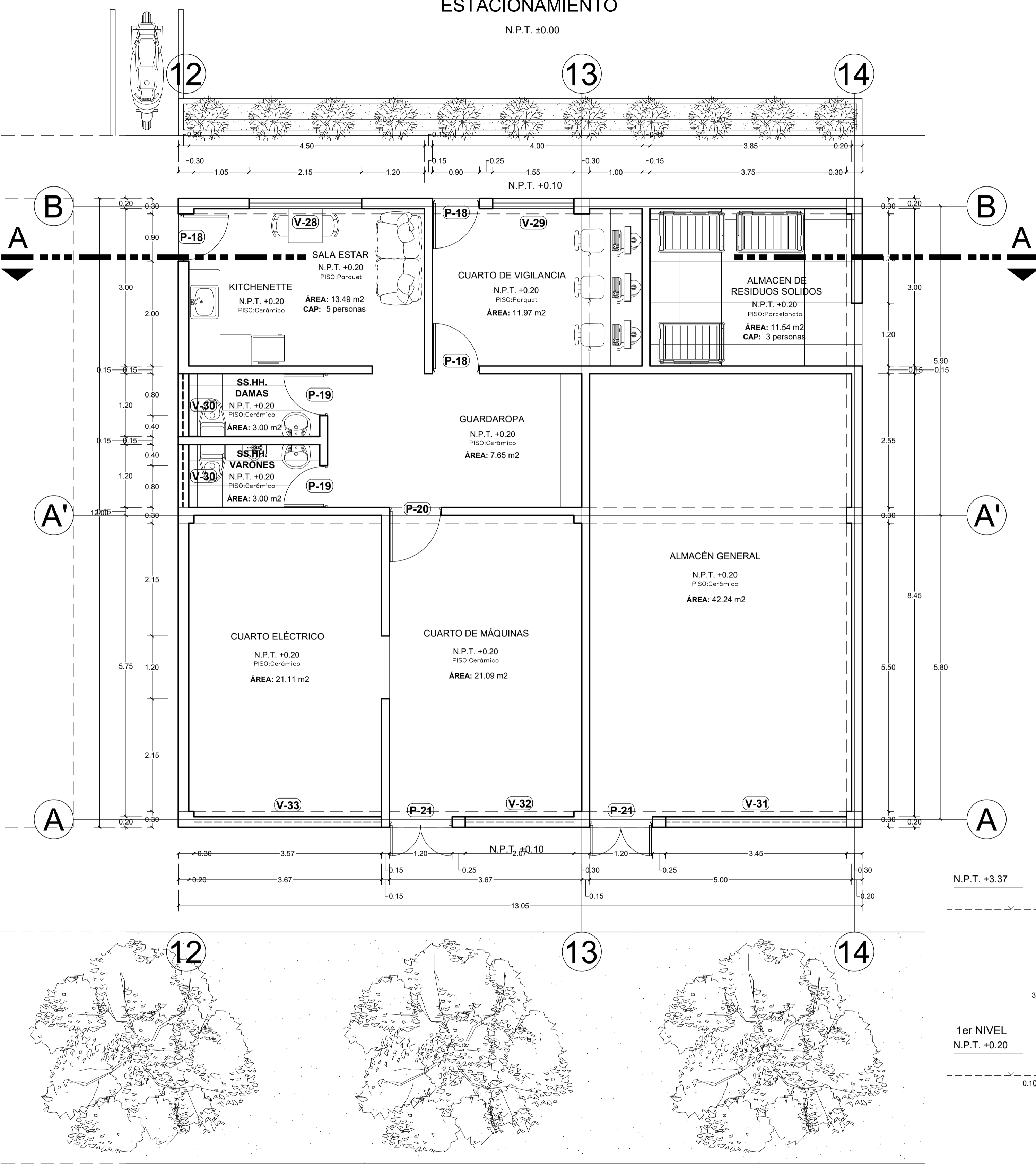

PLANTA 1ER NIVEL - BLOQUE C

ESC.:1/50

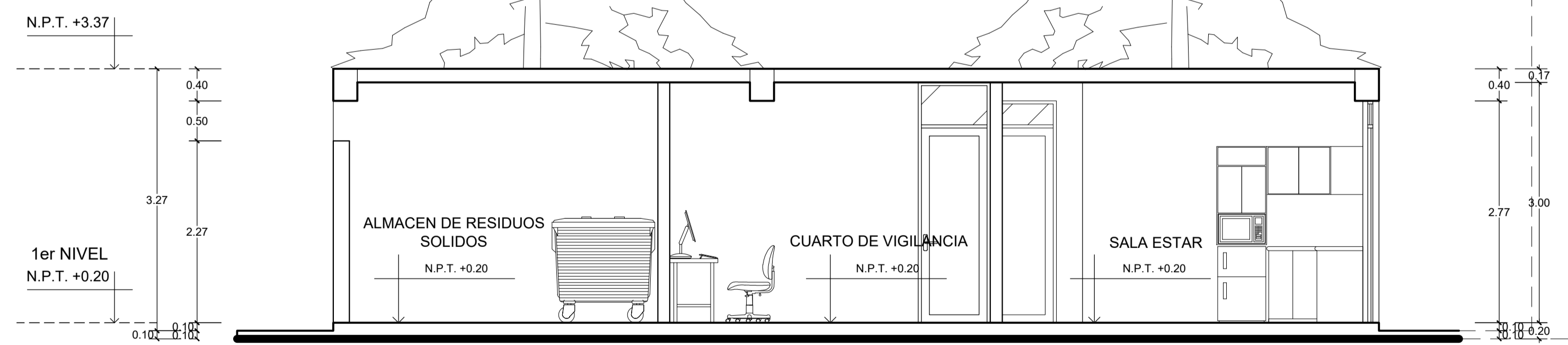

CORTE A-A - BLOQUE C

ESC.:1/50

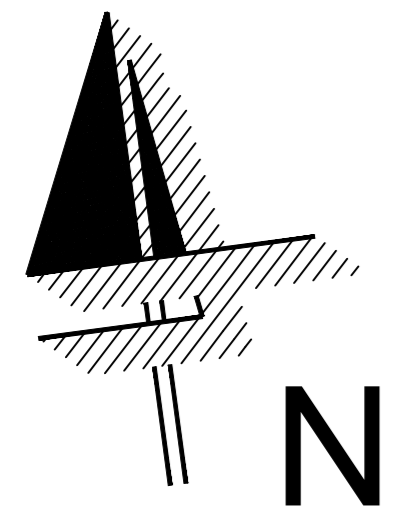

UNIVERSIDAD
NACIONAL DEL
ALTIPLANO PUNO

FACULTAD DE
INGENIERIA CIVIL
Y ARQUITECTURA

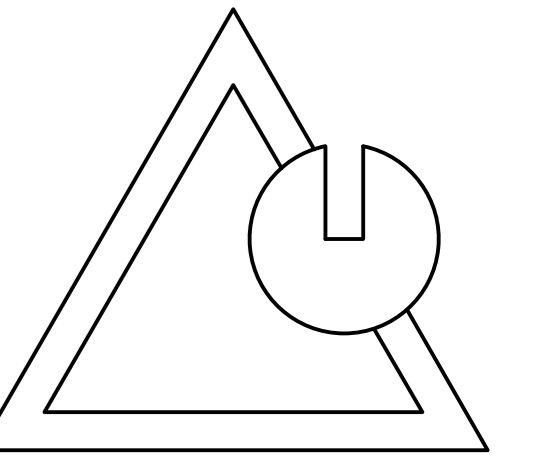

ESCUELA
PROFESIONAL DE
ARQUITECTURA Y
URBANISMO

PROYECTO:
PROPUESTA
ARQUITECTÓNICA CON
ENFOQUE
BIOCIMÁTICO PARA
NUEVA SEDE DEL
CENTRO DE ESTUDIOS
DE LENGUAS
EXTRANJERAS Y
NATIVAS DE LA UNA -
PUNO

TESISTA:
BACH Arq. ANA PAULA
HERNANDEZ LUDEÑA

DIRECTOR DE TESIS:
Dr. HUGO ANSELMO
CCAMA CONDORI

ESPECIALIDAD:
ARQUITECTURA

PROPUESTA
ARQUITECTÓNICA DEL
INSTITUTO DE IDIOMAS -
UNAP

PLANO:
TECHOS

DIRECCIÓN:
CIUDAD UNIVERSITARIA DE LA
UNIVERSIDAD NACIONAL DEL
ALTIPLANO

UBICACIÓN:
DPTO. PUNO
PROV. PUNO
DISTR. PUNO

PROYECTO:
Instituto de Idiomas
FECHA:
Diciembre 2024
ESCALA:
INDICADA

LÁMINA:
A-18

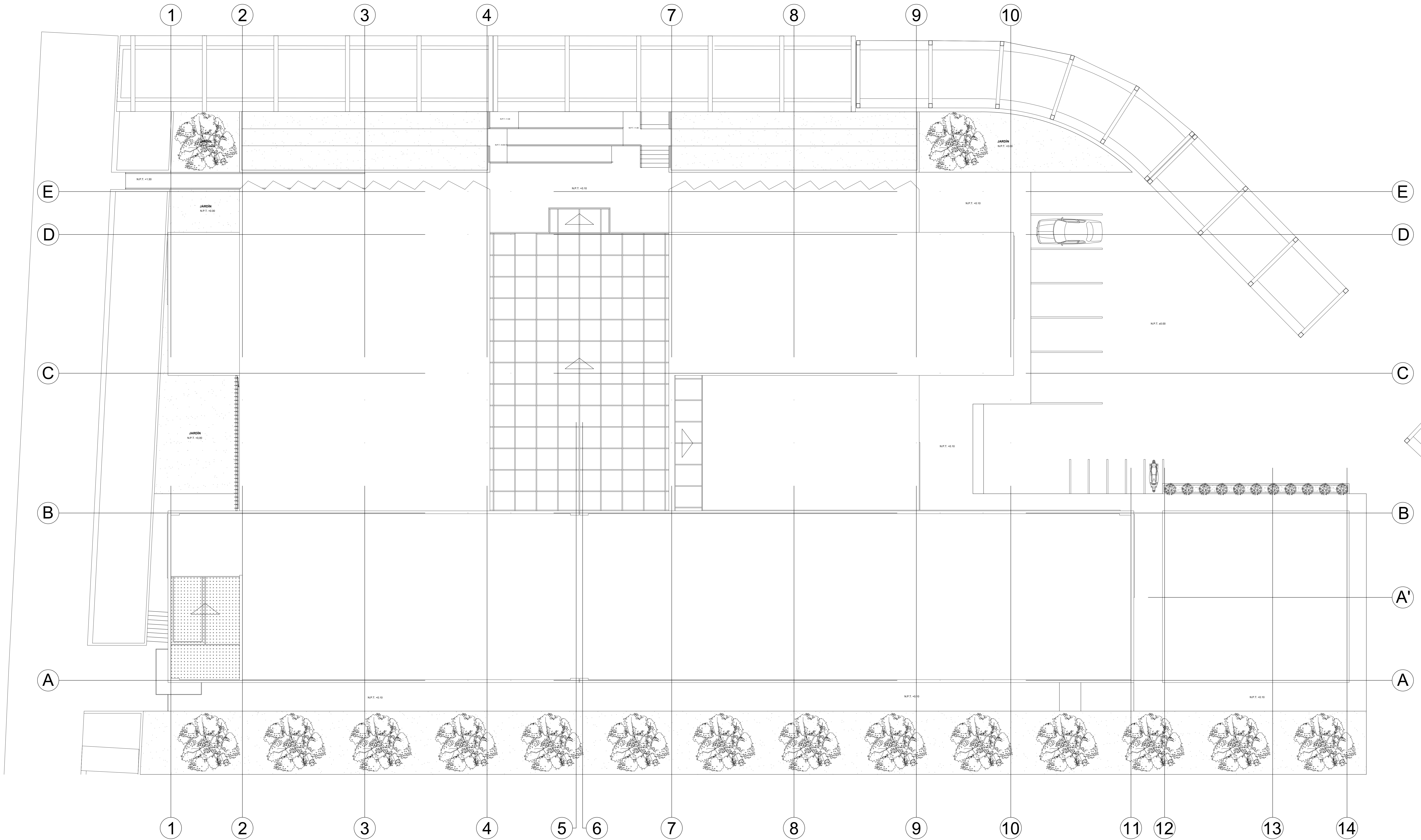

TECHOS

ESC.:1/100



ARQUITECTURA Y
URBANISMO



UNIVERSIDAD
NACIONAL DEL
ALTIPLANO PUNO

FACULTAD DE
INGENIERIA CIVIL
Y ARQUITECTURA

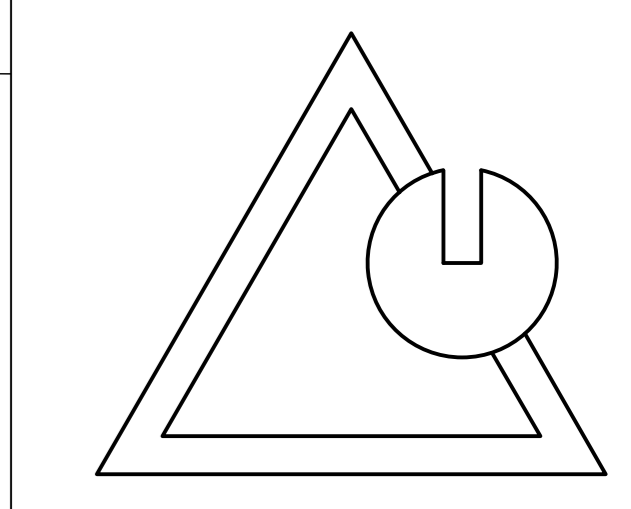

ESCUELA
PROFESIONAL DE
ARQUITECTURA Y
URBANISMO

PROYECTO:
PROPUESTA
ARQUITECTÓNICA CON
ENFOQUE
BIOCLIMÁTICO PARA
NUEVA SEDE DEL
CENTRO DE ESTUDIOS
DE LENGUAS
EXTRANJERAS Y
NATIVAS DE LA UNA -
PUNO

TESISTA:
BACH Arq. ANA PAULA
HERNANDEZ LUDEÑA

DIRECTOR DE TESIS:
Dr. HUGO ANSELMO
CCAMA CONDORI

ESPECIALIDAD:
ARQUITECTURA

PROPUESTA
ARQUITECTÓNICA DEL
INSTITUTO DE IDIOMAS -
UNAP

PLANO:
PLOT-PLAN

DIRECCIÓN:
CIUDAD UNIVERSITARIA DE LA
UNIVERSIDAD NACIONAL DEL
ALTIPLANO

UBICACIÓN:
DPTO. PUNO
PROV. PUNO
DISTR. PUNO

PROYECTO:
Instituto de Idiomas
FECHA:
Diciembre 2024
ESCALA:
1/125

LÁMINA:
A-19

ESTADIO UNIVERSITARIO

CORREDOR

CORREDOR

JARDINELES



UNIVERSIDAD NACIONAL DEL ALTIPLANO PUNO

FACULTAD DE INGENIERIA CIVIL Y ARQUITECTURA

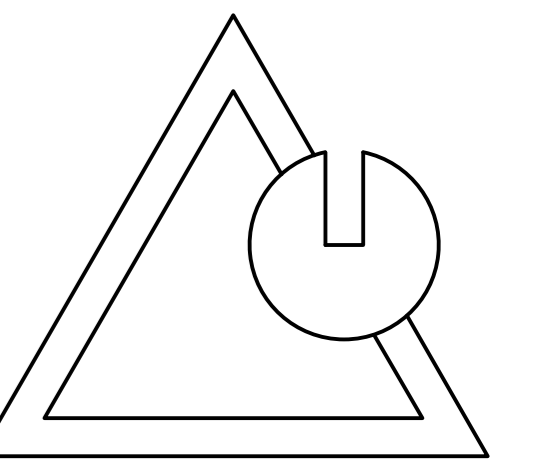

ESCUELA PROFESIONAL DE ARQUITECTURA Y URBANISMO

PROYECTO: PROPUESTA ARQUITECTÓNICA CON ENFOQUE BIOCLIMÁTICO PARA NUEVA SEDE DEL CENTRO DE ESTUDIOS DE LENGUAS EXTRANJERAS Y NATIVAS DE LA UNA - PUNO

TESISTA: BACH Arq. ANA PAULA HERNANDEZ LUDEÑA

DIRECTOR DE TESIS: Dr. HUGO ANSELMO CCAMA CONDORI

ESPECIALIDAD: ARQUITECTURA

PROPUESTA ARQUITECTÓNICA DEL INSTITUTO DE IDIOMAS - UNAP

PLANO: ELEVACIONES

DIRECCIÓN: CIUDAD UNIVERSITARIA DE LA UNIVERSIDAD NACIONAL DEL ALTIPLANO

UBICACIÓN: DPTO. PUNO PROV. PUNO DISTR. PUNO

PROYECTO: Instituto de Idiomas

FECHA: Diciembre 2024

ESCALA: 1/125

LÁMINA: A-20

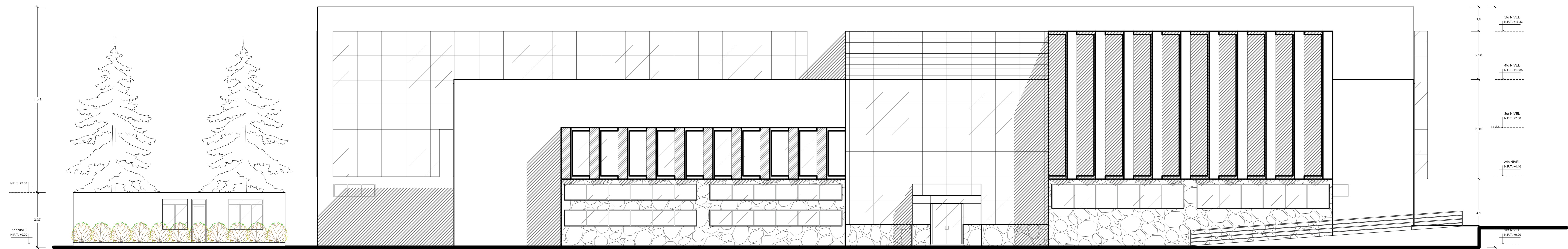

ELEVACIÓN NORTE

ESC.:1/100

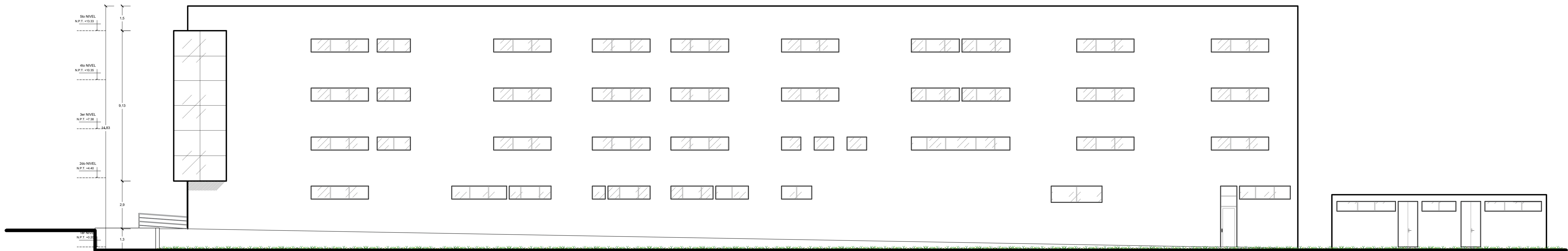

ELEVACIÓN SUR

ESC.:1/100

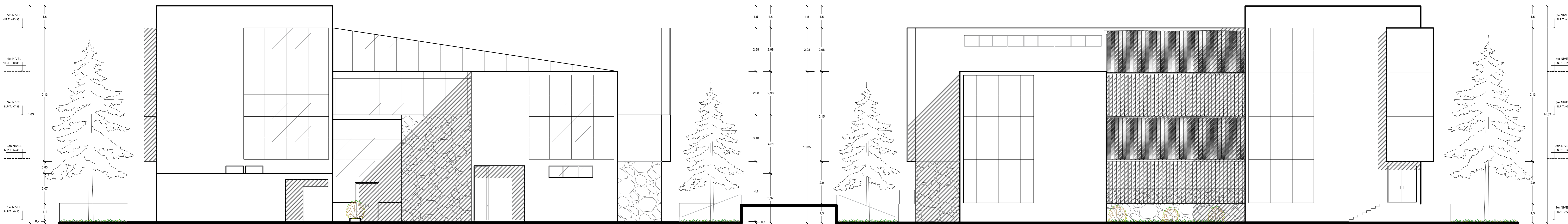

ELEVACIÓN ESTE

ESC.:1/100

ELEVACIÓN OESTE

ESC.:1/100



UNIVERSIDAD NACIONAL DEL ALTIPLANO PUNO

FACULTAD DE INGENIERIA CIVIL Y ARQUITECTURA

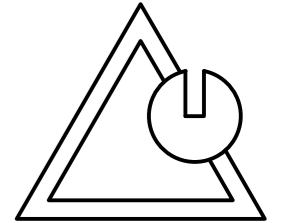

ESCUELA PROFESIONAL DE ARQUITECTURA Y URBANISMO

PROYECTO:
PROPUESTA ARQUITECTONICA CON ENFOQUE BIOCLIMATICO PARA NUEVA SEDE DEL CENTRO DE ESTUDIOS DE LENGUAS EXTRANJERAS Y NATIVAS DE LA UNA - PUNO

TESISTA:
BACH Arq. ANA PAULA HERNANDEZ LUDEÑA

DIRECTOR DE TESIS:
Dr. HUGO ANSELMO CCAMA CONDORI

ESPECIALIDAD:
ARQUITECTURA

PROPUESTA ARQUITECTONICA DEL INSTITUTO DE IDIOMAS - UNAP

PLANO:
PLANTA Y CORTES MODELO DE AULA

DIRECCIÓN:
CIUDAD UNIVERSITARIA DE LA UNIVERSIDAD NACIONAL DEL ALTIPLANO

UBICACIÓN:
DPTO. PUNO
PROV. PUNO
DISTR. PUNO

PROYECTO:
Instituto de Idiomas
FECHA:
Diciembre 2024
ESCALA:
INDICADA

LÁMINA:
A-21

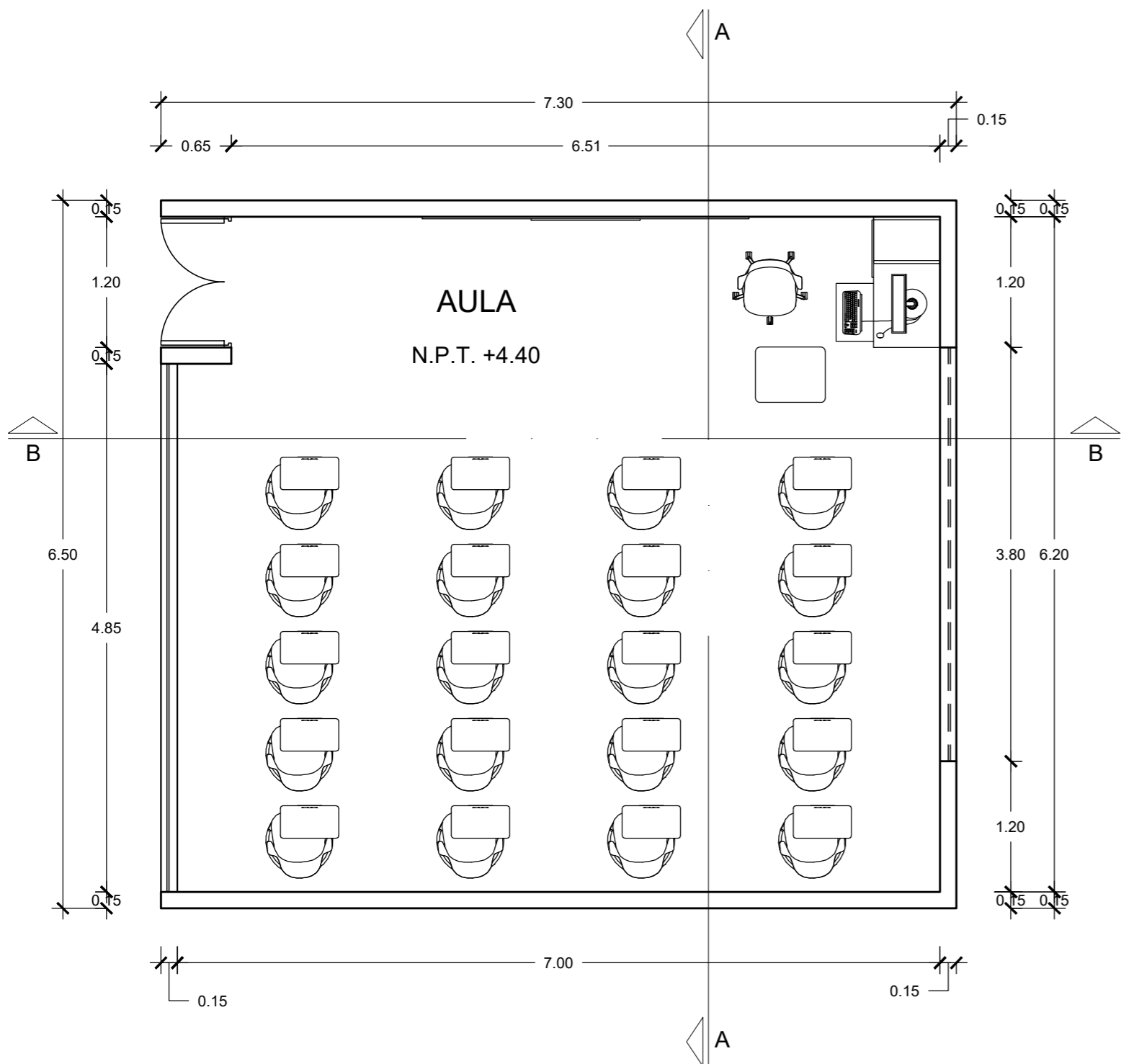

PLANTA - AULA
ESC.:1/50

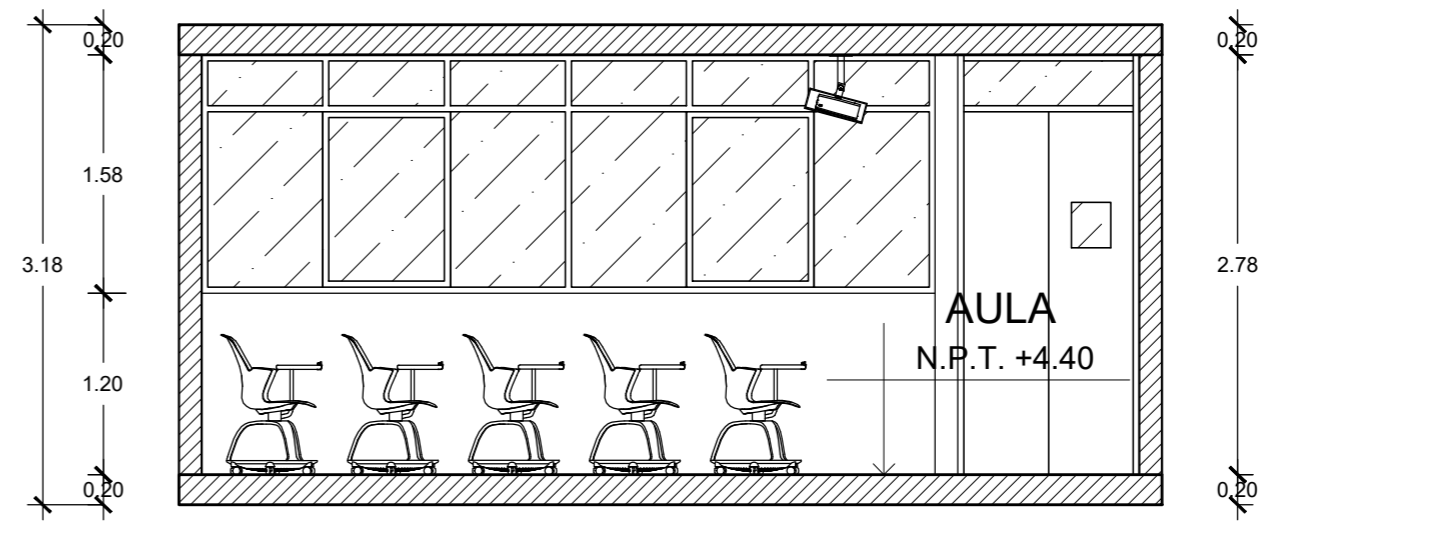

CORTE A-A
ESC.:1/50

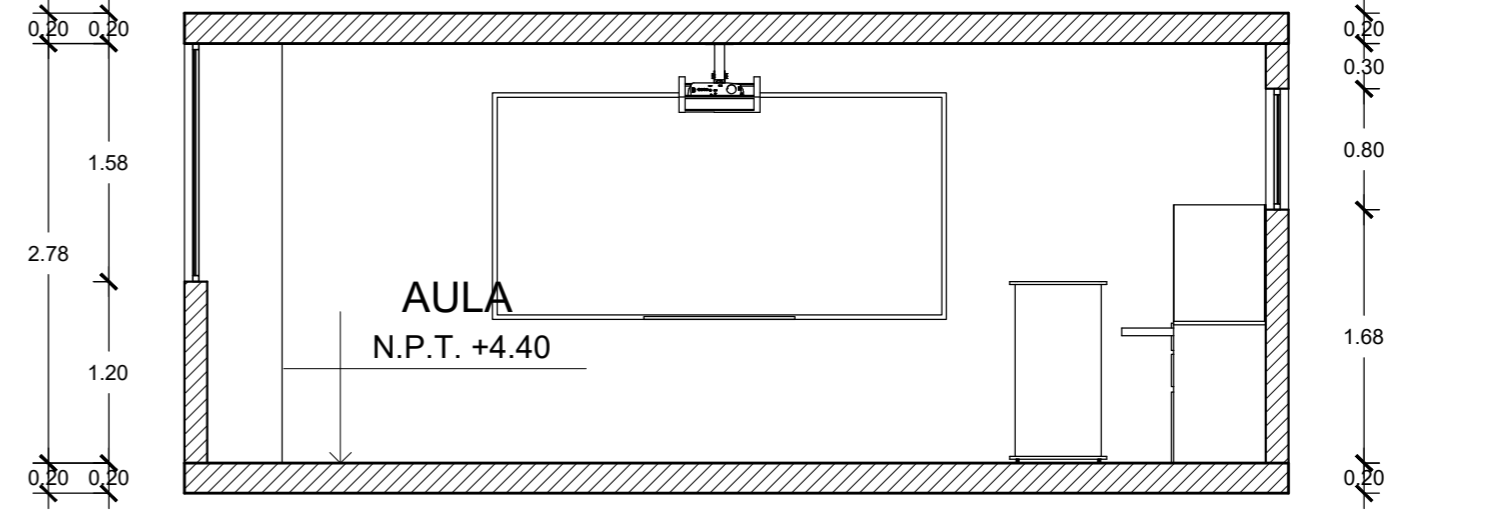

CORTE B-B
ESC.:1/50





UNIVERSIDAD NACIONAL DEL ALTIPLANO PUNO

FACULTAD DE INGENIERIA CIVIL Y ARQUITECTURA

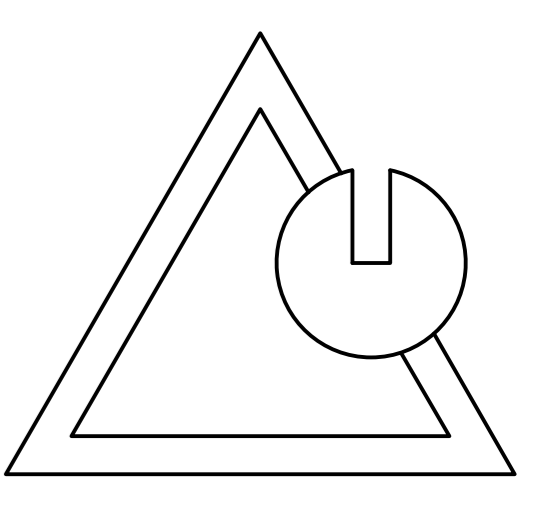

ESCUELA PROFESIONAL DE ARQUITECTURA Y URBANISMO

PROYECTO: PROPUESTA ARQUITECTÓNICA CON ENFOQUE BIOCIMÁTICO PARA NUEVA SEDE DEL CENTRO DE ESTUDIOS DE LENGUAS EXTRANJERAS Y NATIVAS DE LA UNA - PUNO

TESISTA: BACH Arq. ANA PAULA HERNANDEZ LUDEÑA

DIRECTOR DE TESIS: Dr. HUGO ANSELMO CCAMA CONDORI

ESPECIALIDAD: ARQUITECTURA

PROPUESTA ARQUITECTÓNICA DEL INSTITUTO DE IDIOMAS - UNAP

PLANO: ZONIFICACIÓN

DIRECCIÓN: CIUDAD UNIVERSITARIA DE LA UNIVERSIDAD NACIONAL DEL ALTIPLANO

UBICACIÓN: DPTO. PUNO PROV. PUNO DISTR. PUNO

PROYECTO: Instituto de Idiomas

FECHA: Diciembre 2024

ESCALA: 1/125

LÁMINA: A-22

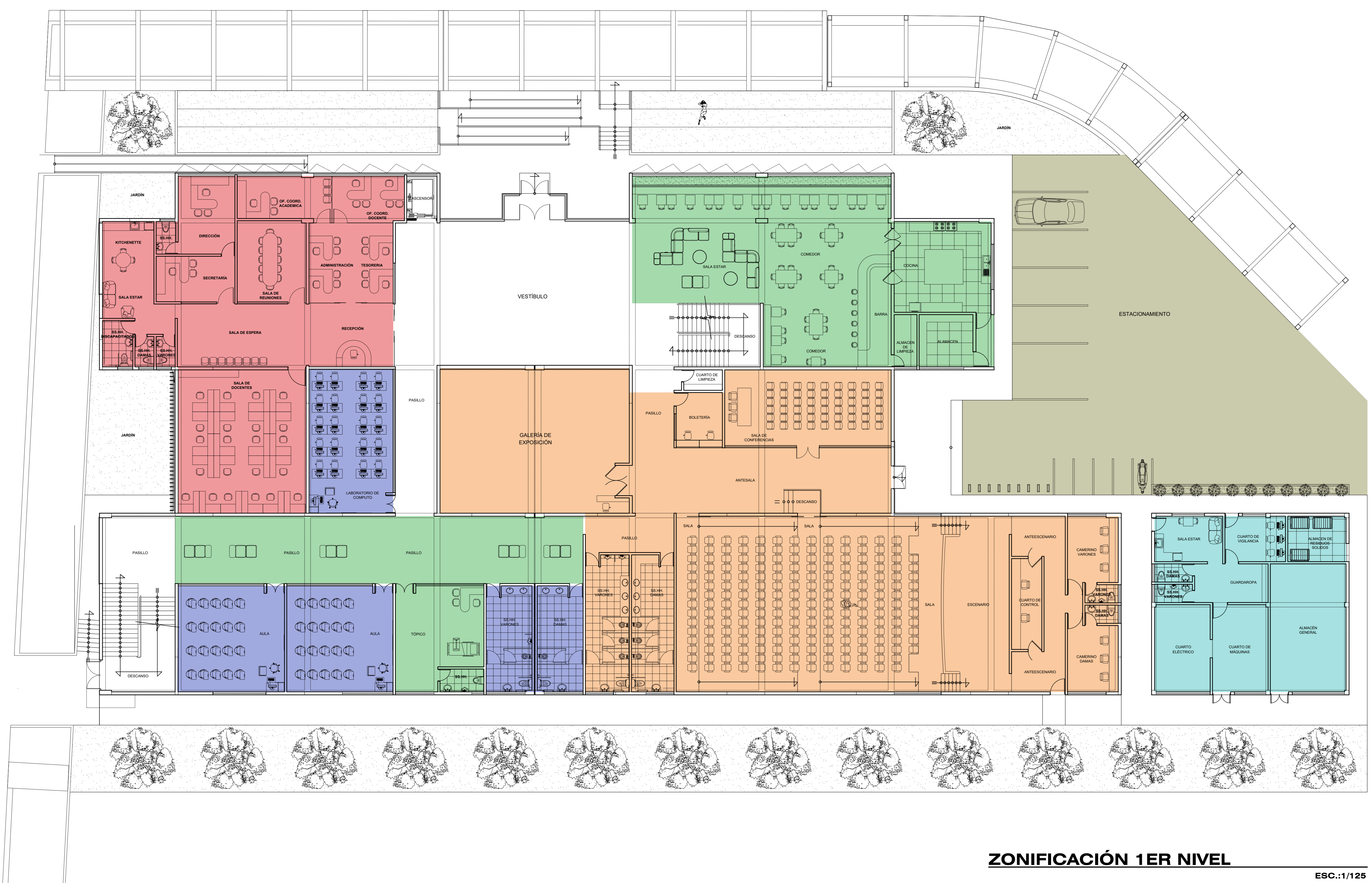

ZONIFICACIÓN 1ER NIVEL

ESC.:1/125

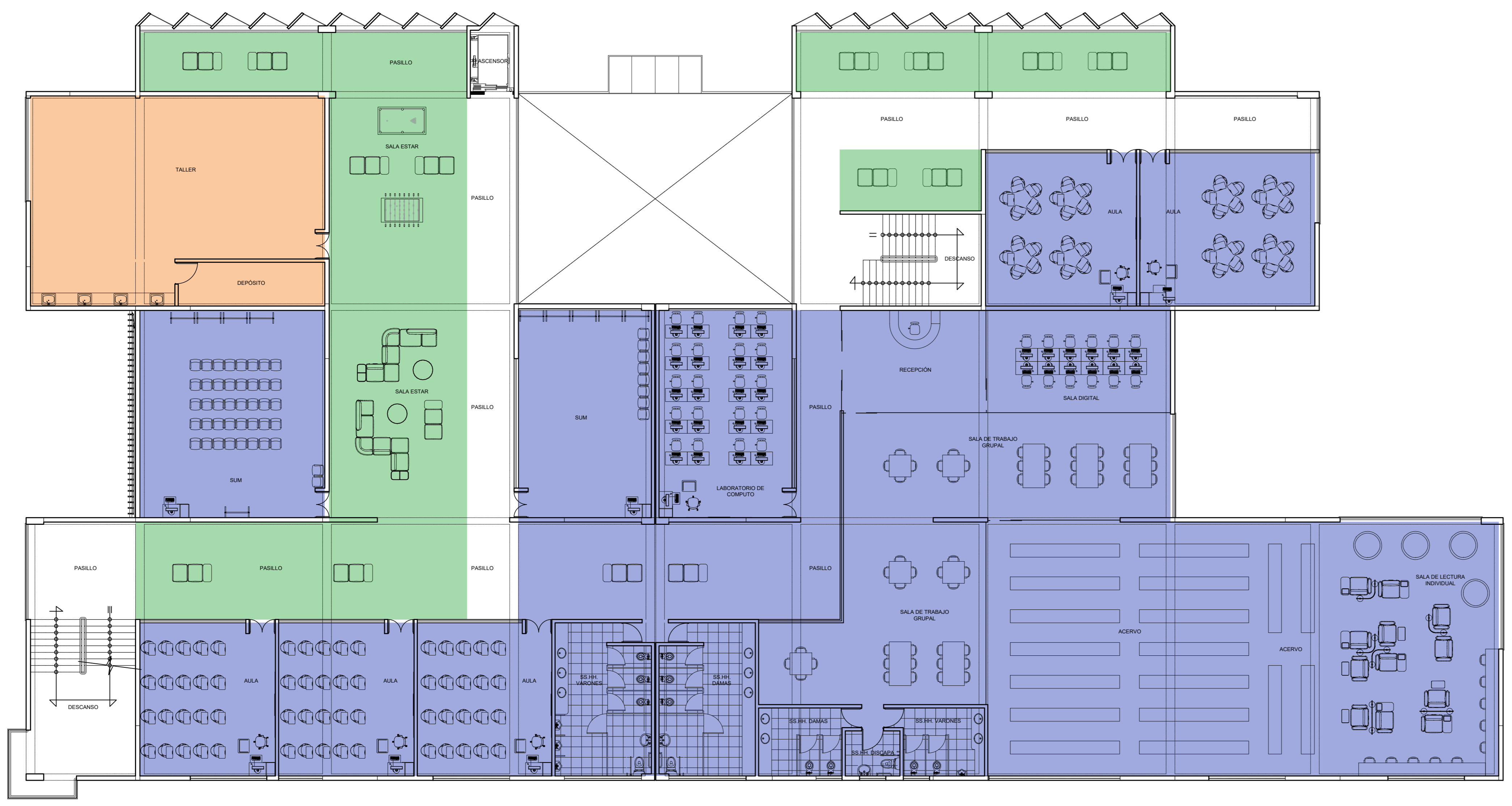

ZONIFICACIÓN 2DO NIVEL

ESC.:1/125

ZONAS:

■ ADMINISTRACIÓN	■ BIENESTAR
■ EDUCACIÓN	■ SERVICIO
■ CULTURAL	■ ESTACIONAMIENTO

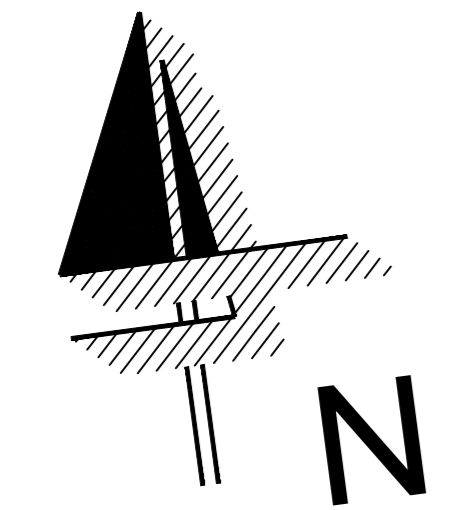



UNIVERSIDAD NACIONAL DEL ALTIPLANO PUNO

FACULTAD DE INGENIERIA CIVIL Y ARQUITECTURA

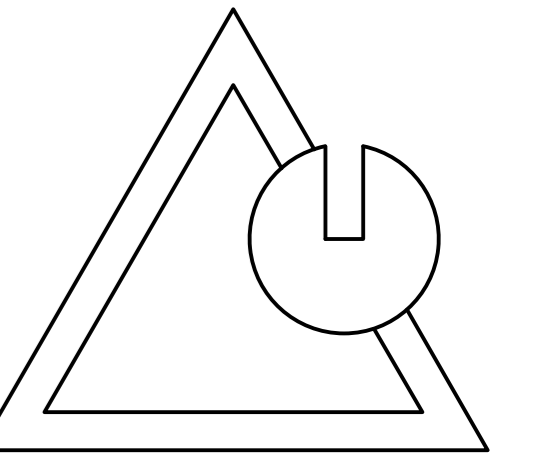

ESCUELA PROFESIONAL DE ARQUITECTURA Y URBANISMO

PROYECTO: PROPUESTA ARQUITECTÓNICA CON ENFOQUE BIOCIMÁTICO PARA NUEVA SEDE DEL CENTRO DE ESTUDIOS DE LENGUAS EXTRANJERAS Y NATIVAS DE LA UNA - PUNO

TESISTA: BACH Arq. ANA PAULA HERNANDEZ LUDEÑA

DIRECTOR DE TESIS: Dr. HUGO ANSELMO CCAMA CONDORI

ESPECIALIDAD: ARQUITECTURA

PROPUESTA ARQUITECTÓNICA DEL INSTITUTO DE IDIOMAS - UNAP

PLANO: ZONIFICACIÓN

DIRECCIÓN: CIUDAD UNIVERSITARIA DE LA UNIVERSIDAD NACIONAL DEL ALTIPLANO

UBICACIÓN: DPTO. PUNO PROV. PUNO DISTR. PUNO

PROYECTO: Instituto de Idiomas LÁMINA:

FECHA: Diciembre 2024

ESCALA: 1/125

A-23

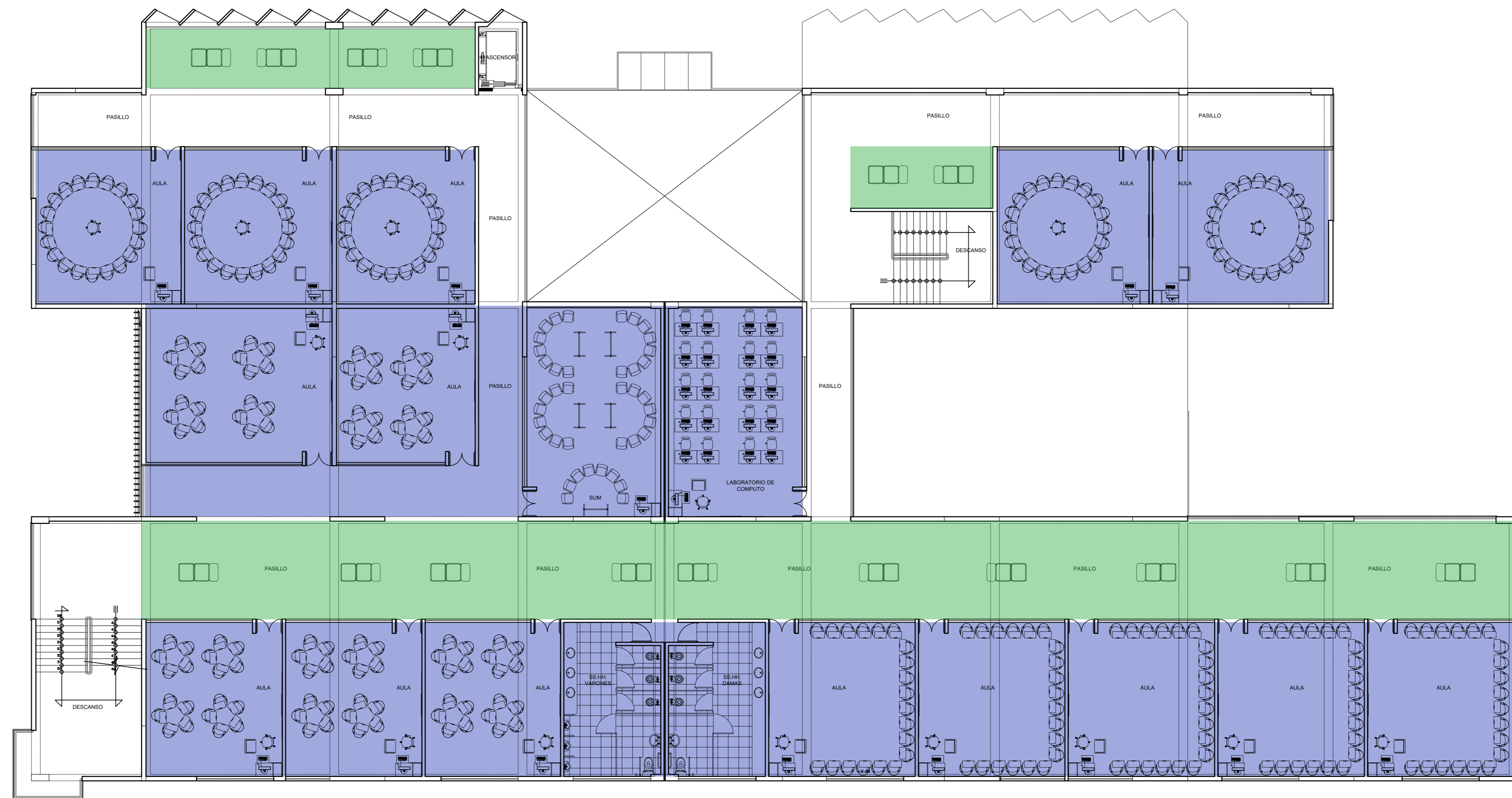
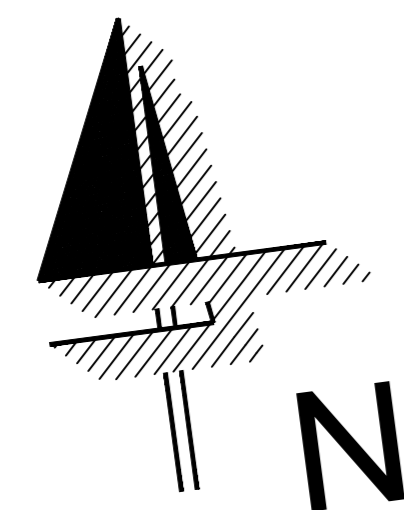

ZONIFICACIÓN 3ER NIVEL

ESC.:1/125

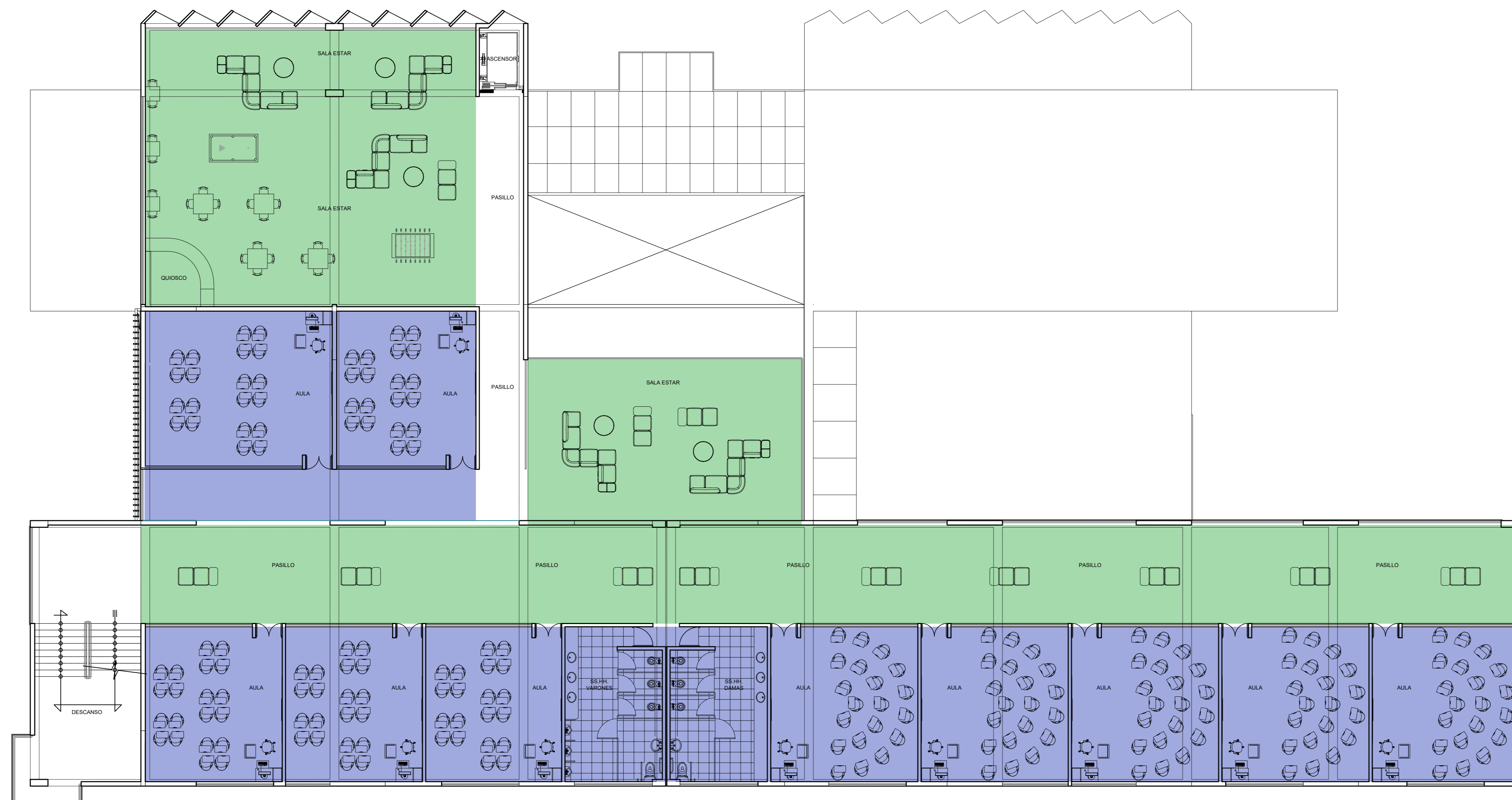

ZONIFICACIÓN 4TO NIVEL

ESC.:1/125



Lama R-250
Lama rectangular que ofrece las máximas prestaciones en hecos de dimensiones medio-grandes.

Datos técnicos	
Profundidad	250 mm
Ancho	40 mm
Peso de lama	4.25 kg/ml
Composición	Aluminio

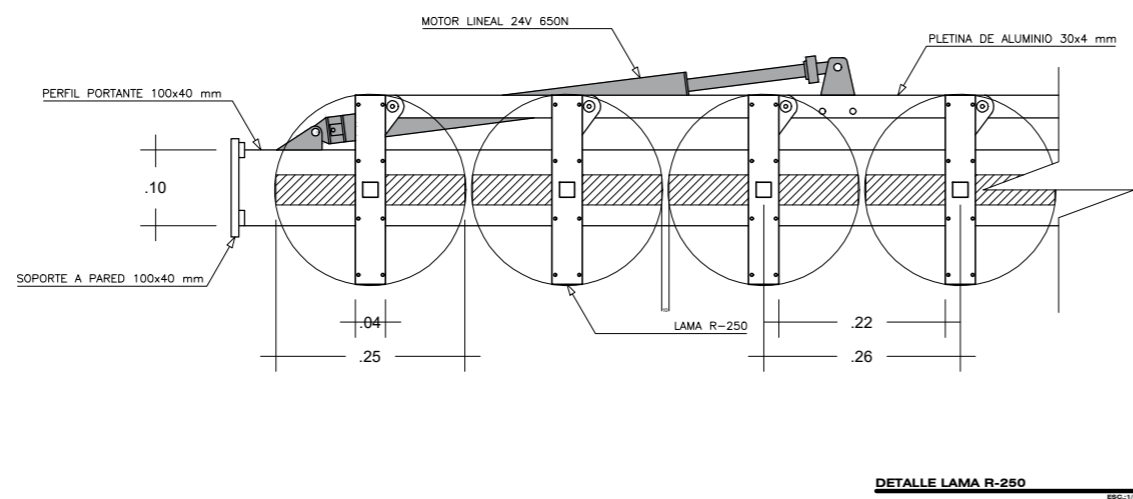
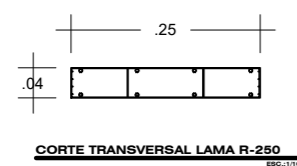
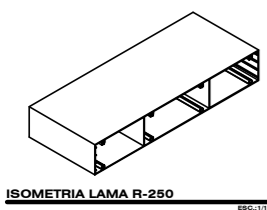
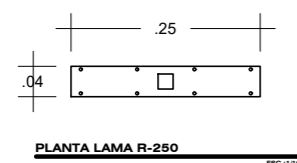

Perfil portante 100x40 mm

Datos Técnicos	
Profundidad	100 mm
Ancho	40 mm
Peso	2.20 kg/ml
Composición	Aluminio

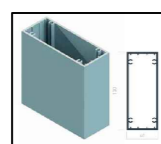

Instalación de Perfil portante 100x40 mm y soporte a pared

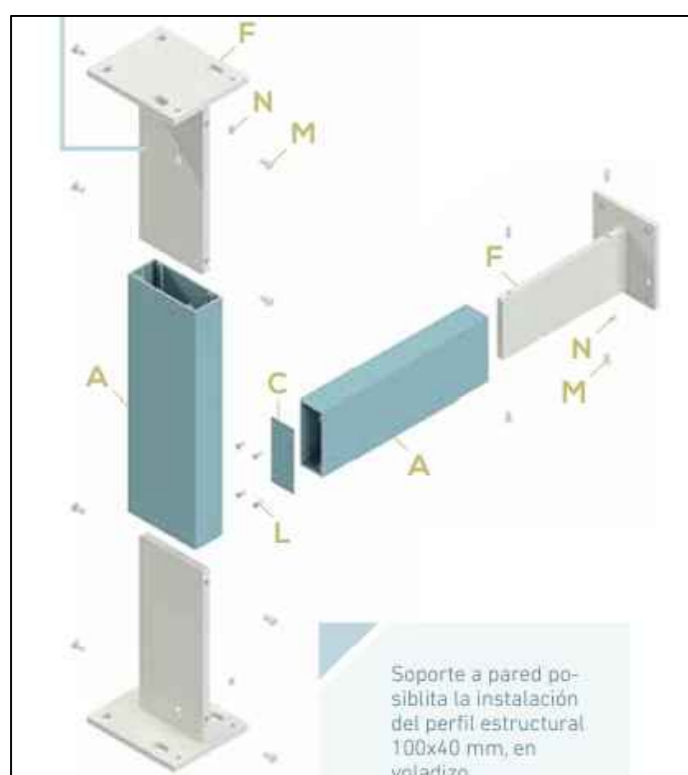

Soporte a pared posibilita la instalación del perfil estructural 100x40 mm, en voladizo.

- A - Perfil portante 100x40 mm
- C - Tapa perfil portante 100x40 mm
- F - Soporte la pared perfil portante 100 x 40 mm acero inox
- L - Tornillo A2 4,2C22 MM fijación tapa
- M - Tornillo ULS ISO 7380 +arandela A2 M6x16 mm
- N - Espárrago Allen DIN 913 A2 MBx14 mm



Alimentación: 24V ± 10%.
Carrera: 300 mm.
Fuerza (en empuje y tracción): 650N.
Velocidad: 6 m/s.
Consumo de carga máxima: ± 1A.
Conexión en paralelo: Sí.
Final de carrera: Detección electrónica.
Protección: Detección electrónica.
Grado de protección: IP 65.
Temperatura de funcionamiento: de -10° a +60° con humedad relativa máxima del 60%.

Instalación de Lama R-250 sobre Perfil Estructural

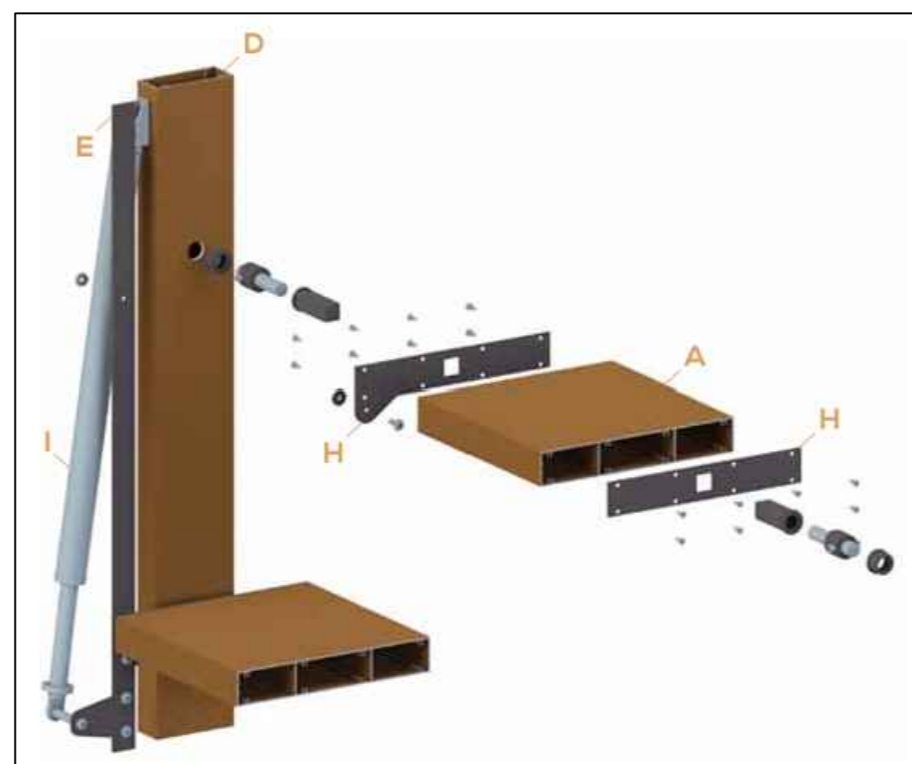

- A - Lama R-250
- D - Perfil portante 100x40 mm
- E - Pletina de aluminio 30x4 mm mecanizada
- H - Juego testero R-250
- I - Motor lineal 300 mm 24V 650N

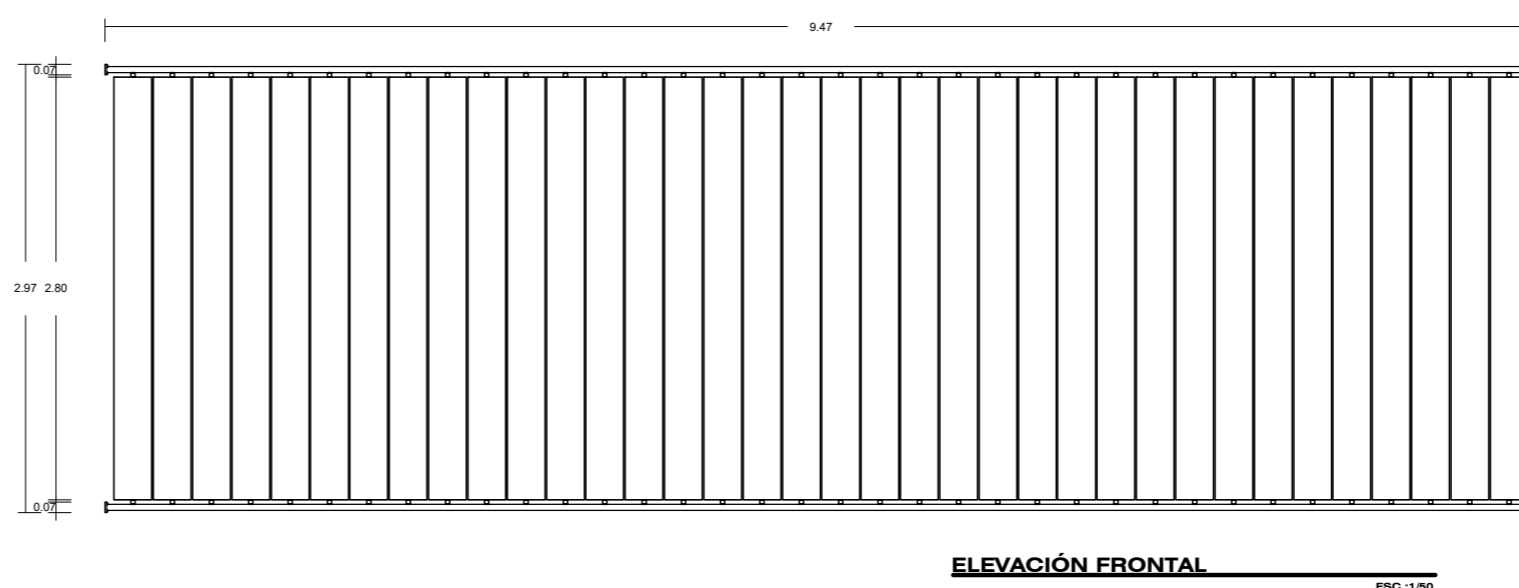
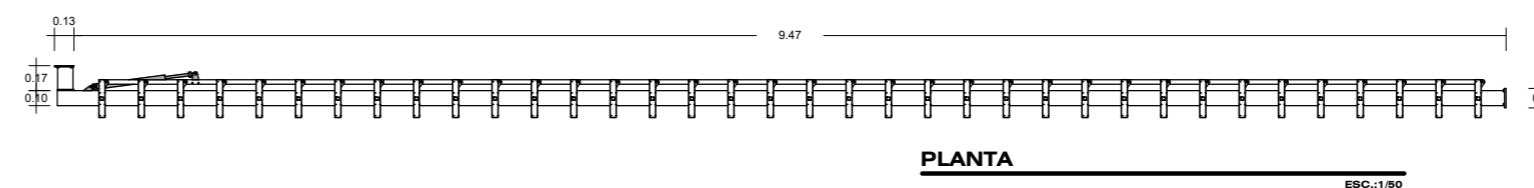
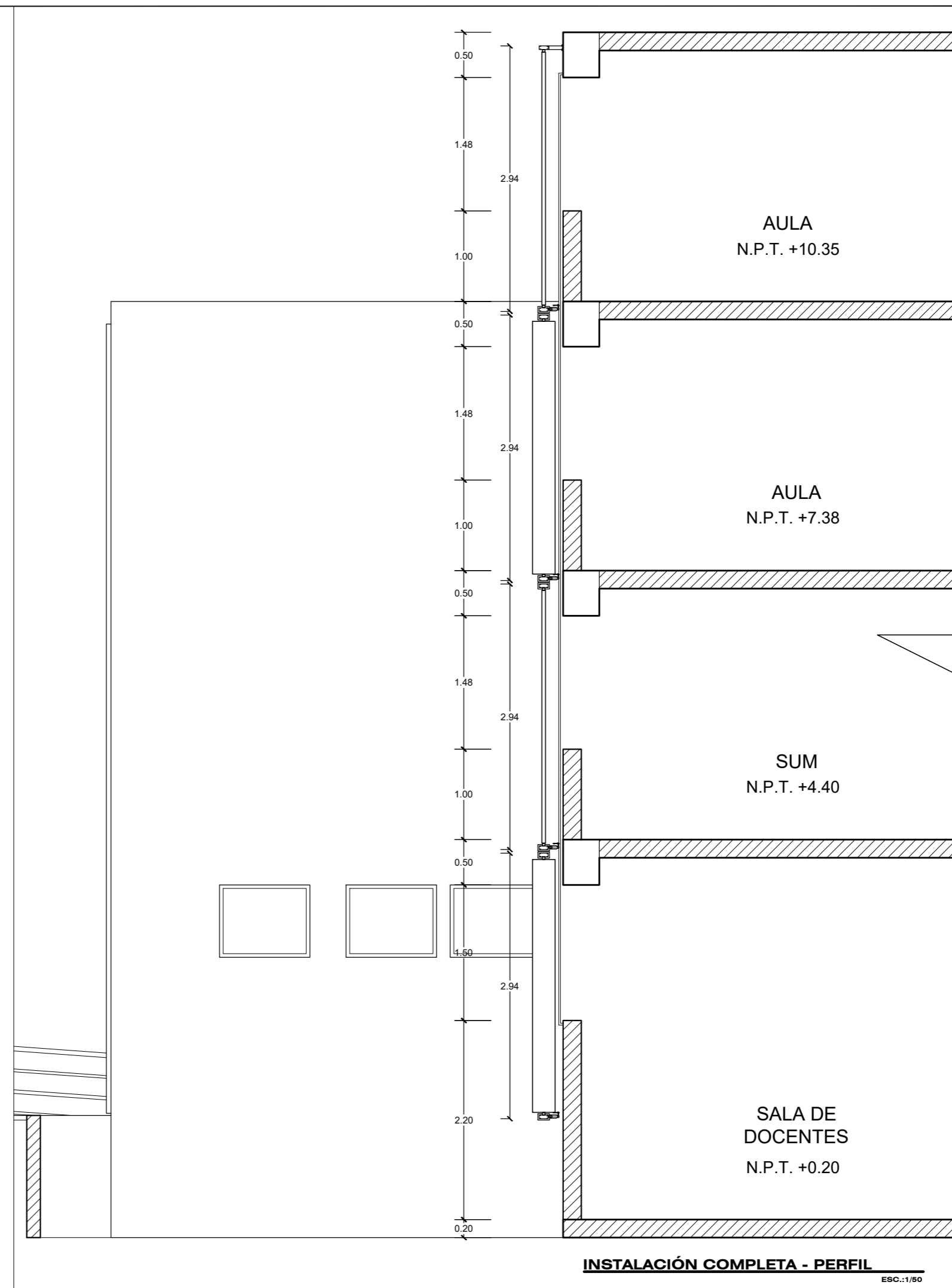

36 Lamas R-250 estarán colocadas de manera vertical sobre perfiles estructurales 100x40 mm de 9.47 m colocados intramuros en cuatro niveles.

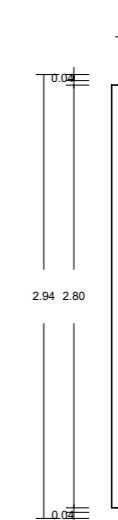

UNIVERSIDAD NACIONAL DEL ALTIPLANO PUNO

FACULTAD DE INGENIERIA CIVIL Y ARQUITECTURA

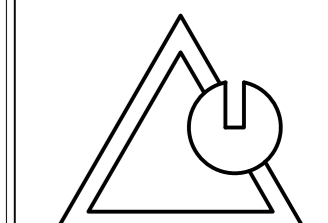

ESCUELA PROFESIONAL DE ARQUITECTURA Y URBANISMO

PROYECTO:
PROPUESTA ARQUITECTÓNICA CON ENFOQUE BIOLIMÁTICO PARA NUEVA SEDE DEL CENTRO DE ESTUDIOS DE LENGUAS EXTRANJERAS Y NATIVAS DE LA UNA - PUNO

TESISTA:
BACH Arq. ANA PAULA HERNANDEZ LUDEÑA

DIRECTOR DE TESIS:
Dr. HUGO ANSELMO CCAMA CONDORI

ESPECIALIDAD:
ARQUITECTURA

PROPUESTA ARQUITECTÓNICA DEL INSTITUTO DE IDIOMAS - UNAP

PLANO:
DETALLE LAMAS PARA PROTECCIÓN SOLAR

DIRECCIÓN:
CIUDAD UNIVERSITARIA DE LA UNIVERSIDAD NACIONAL DEL ALTIPLANO

UBICACIÓN:
DPTO. PUNO
PROV. PUNO
DISTR. PUNO

PROYECTO:
Instituto de Idiomas
FECHA:
Diciembre 2024
ESCALA:
INDICADA

A-24