

CUADRO DE VANOS				VENTANAS	
TIPO	CANT.	ANCHO	ALTO	MATERIA	OBSERVACIONES
V-1	02	1.20	1.80	024	VENT. DE ALUMINIO CON VIDRIO DE 6MM
V-2	02	2.00	1.80	034	VENT. DE ALUMINIO CON VIDRIO DE 6MM
V-3	01	3.10	1.80	034	VENT. DE ALUMINIO CON VIDRIO DE 6MM
V-4	02	1.80	1.80	034	VENT. DE ALUMINIO CON VIDRIO DE 6MM
V-5	02	1.80	1.80	034	VENT. DE ALUMINIO CON VIDRIO DE 6MM
V-6	02	1.80	1.80	034	VENT. DE ALUMINIO CON VIDRIO DE 6MM
V-7	02	1.24	1.80	034	VENT. DE ALUMINIO CON VIDRIO DE 6MM

CUADRO DE VANOS				PUERTAS	
TIPO	CANT.	ANCHO	ALTO	MATERIA	OBSERVACIONES
P-1	13	0.90	2.10	020	PUERT. DE TALLADO RESALADO.
P-2	01	1.20	2.10	020	PUERT. DE ALUMINIO CON VIDRIO DE 6MM.

ELEVACION PRIMER - SEGUNDO NIVEL

HOSPEDAJE

ESC: 1/75

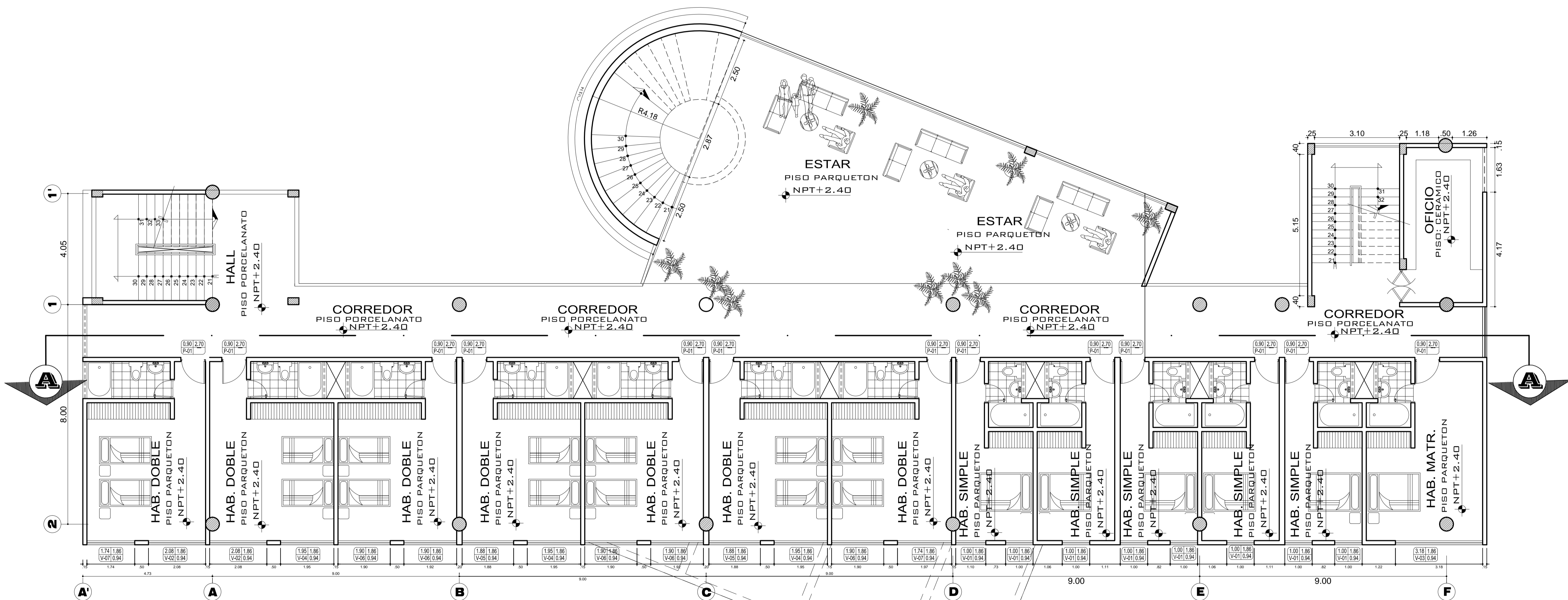

SEGUNDO NIVEL

HOSPEDAJE

ESC: 1/75



UNIVERSIDAD NACIONAL DEL ALTIPLANO

FACULTAD: INGENIERIA CIVIL Y ARQUITECTURA

ESCUELA PROFESIONAL: ARQUITECTURA Y URBANISMO

PROYECTO DE TESIS: "PARADOR ECOTURISTICO CON INTEGRACION AL COMPLEJO ARQUEOLOGICO DE MOLLOCO"

DEPARTAMENTO: PUNO

PROVINCIA: PUNO

DISTRITO: ACORA - MOLLOCO

ESPECIALIDAD DEL PLANO: ARQUITECTURA

NOMBRE DEL PLANO: BLOQUE DE HOSPEDAJE .

AUTORES: Bach. Fidel, HUARANCCA C. Bach. Angel, HUAYCANI T.

CODIGO DEL PLANO: B-002

ESCALA: INDICADA

FECHA: AGOST. - 2016

A
16

No. DE LAMINA: