

CABALLERIZA CORTE A-A
ESC: 1/75

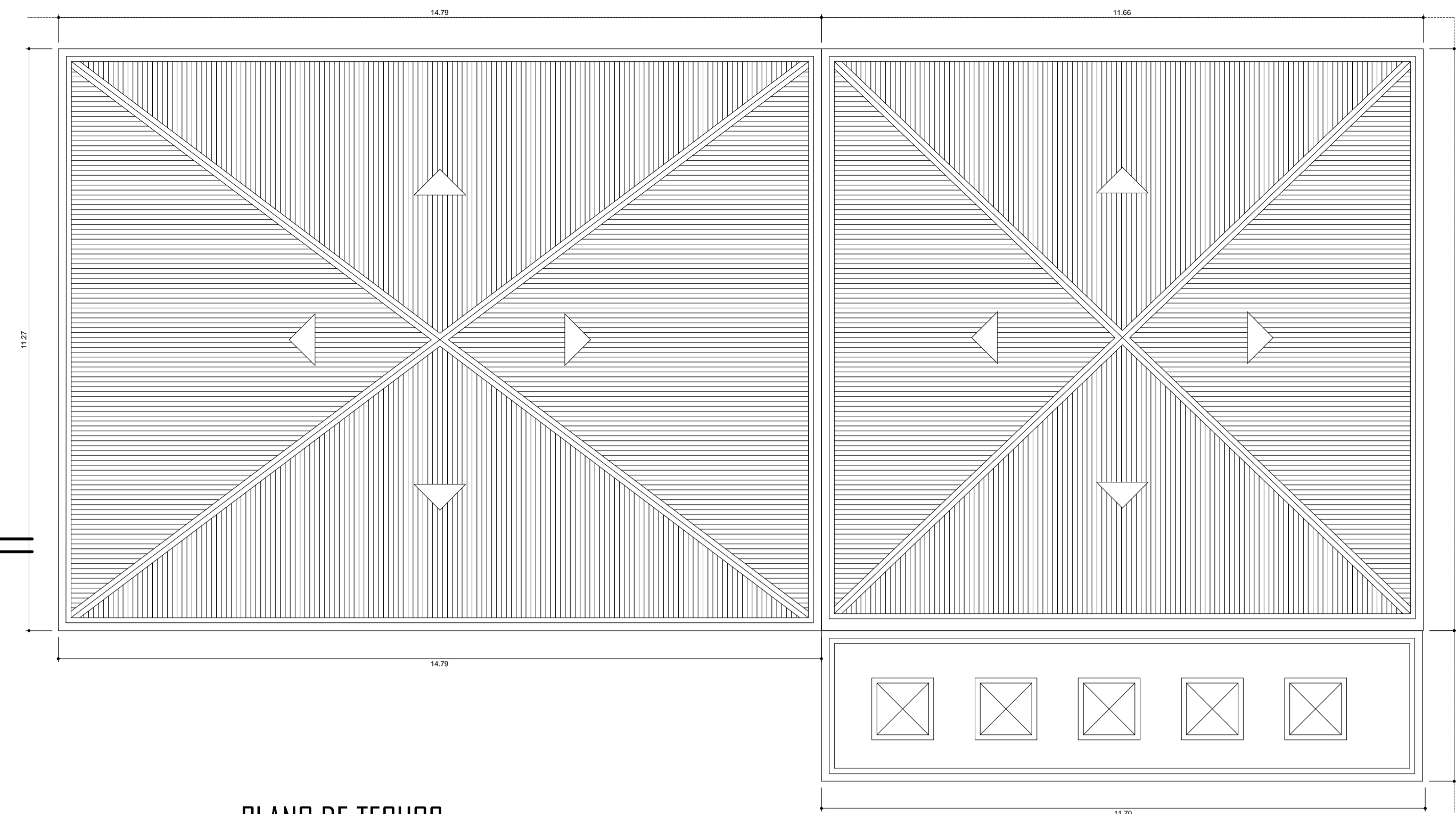

PLANO DE TECHOS
CABALLERIZA
ESC: 1/75

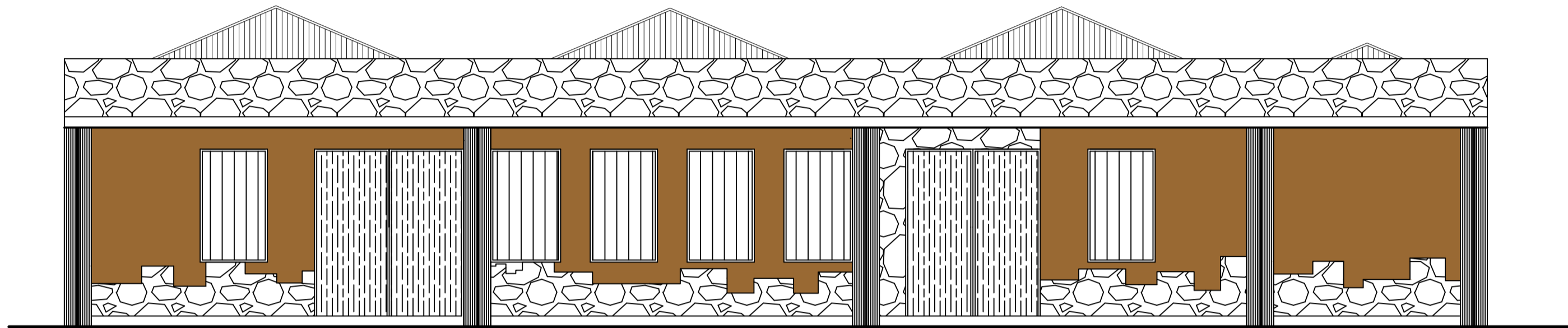

ELEVACION CABALLERIZA
ESC: 1/75

CUADRO DE VANOS				VENTANAS	
TIPO	CANT.	ANCHO	ALTO	ALFEIZER	OBSERVACIONES
V-1	13	1.25	2.10	1.00	VENT. DE ALUMINIO CON VIDRIO DE 6MM
V-2	0.2	1.30	2.10	1.00	VENT. DE ALUMINIO CON VIDRIO DE 4MM
V-3	03	0.85	2.10	1.00	VENT. DE ALUMINIO CON VIDRIO DE 4MM
V-4	01	0.93	2.00	1.00	VENT. DE ALUMINIO CON VIDRIO DE 4MM
CUADRO DE VANOS				PUERTAS	
TIPO	CANT.	ANCHO	ALTO	OBSERVACIONES	
P-1	0.4	2.50	3.10	PUERT. DE TABLERO REBAJADO	
P-2	05	1.00	2.80	PUERT. DE TABLERO REBAJADO	
P-3	01	0.90	2.80		
P-4	02	0.75	2.50		

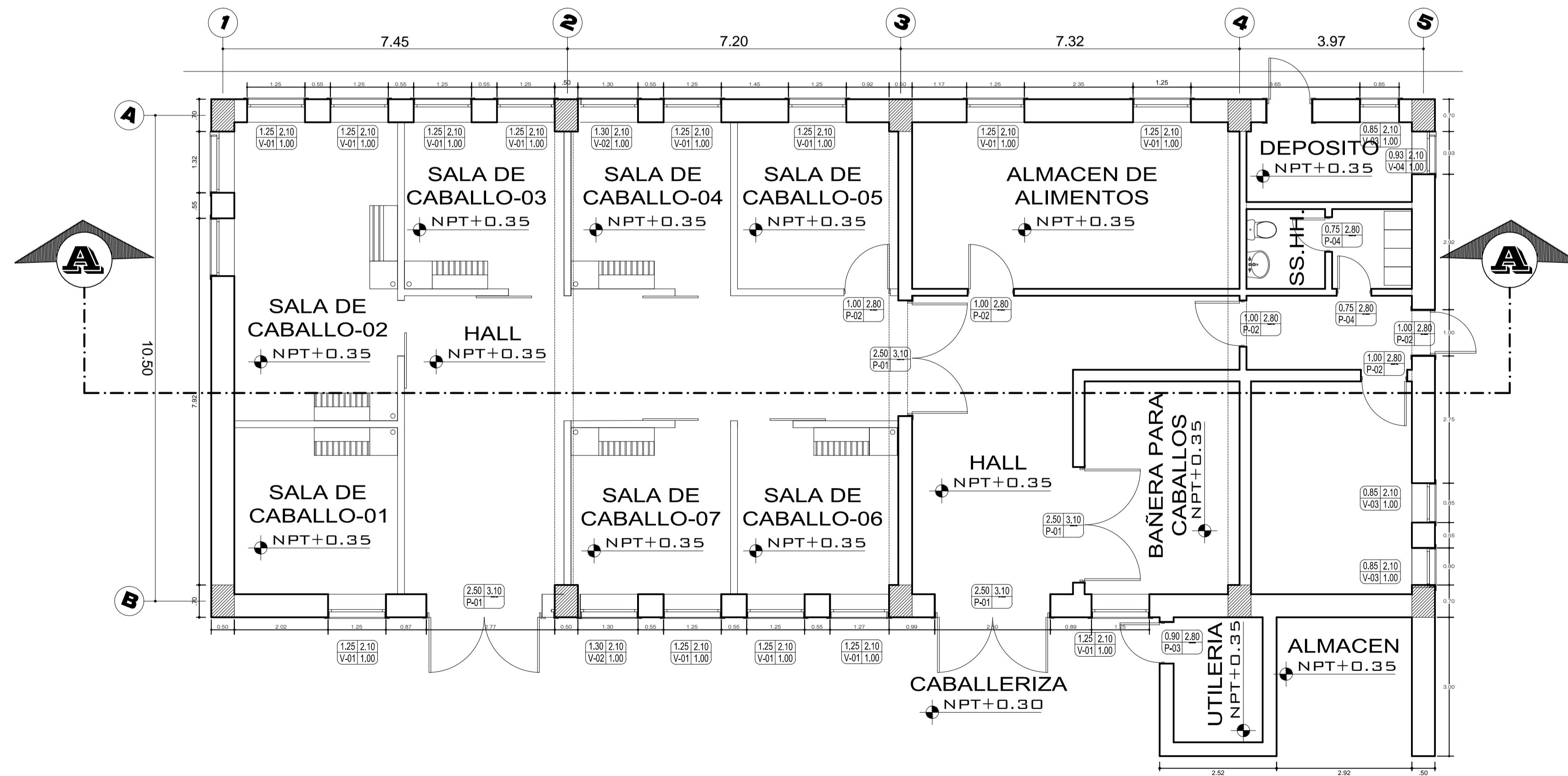

PRIMER NIVEL
CABALLERIZA
ESC: 1/75



UNIVERSIDAD NACIONAL DEL ALTIPLANO

FACULTAD:
INGENIERIA CIVIL Y ARQUITECTURA

ESCUELA PROFESIONAL:
ARQUITECTURA Y URBANISMO

PROYECTO DE TESIS:
"PARADOR ECOTURISTICO CON INTEGRACION AL COMPLEJO ARQUEOLOGICO DE MOLLOCO"

DEPARTAMENTO:
PUNO

PROVINCIA:
PUNO

DISTRITO:
ACORA - MOLLOCO

ESPECIALIDAD DEL PLANO:
ARQUITECTURA

NOMBRE DEL PLANO:
BLOQUE DE CABALLERIZA.

AUTOR(ES):
Bach. Fidel, HUARANCCA C.
Bach. Angel, HUAYCANI T.

CODIGO DEL PLANO:
B-001

ESCALA:
INDICADA

FECHA:
AGOST. 2016

A 20

No. DE LAMINA: