

SECCION
TRANSVERSAL (A-A')
ESC: 1/75

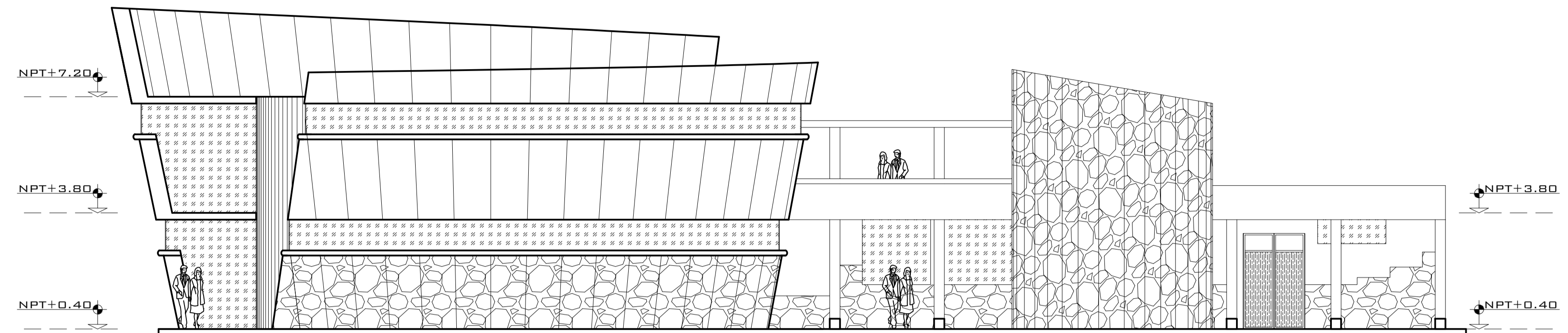

ELEVACION
FRONTAL
ESC: 1/75

CUADRO DE VANOS					VENTANAS	
TIPO	CANT.	ANCHO	ALTO	ALFEDER	OBSERVACIONES	
V-1	01	1.76	3.20	0.00	VENT. DE ALUMINO CON VIDRIO DE 4MM	
V-2	01	1.60	3.2	0.00	VENT. DE ALUMINO CON VIDRIO DE 4MM	
V-3	07	6.60	0.90	2.15	VENT. DE ALUMINO CON VIDRIO DE 4MM	
V-4	01	5.40	3.20	0.00	VENT. DE ALUMINO CON VIDRIO DE 4MM	
V-5	07	7.25	0.90	2.20	VENT. DE ALUMINO CON VIDRIO DE 4MM	
V-6	07	7.75	0.90	2.20	VENT. DE ALUMINO CON VIDRIO DE 4MM	
V-7	01	5.40	3.20	0.00	VENT. DE ALUMINO CON VIDRIO DE 4MM	
CUADRO DE VANOS					PUERTAS	
TIPO	CANT.	ANCHO	ALTO	OBSERVACIONES		
P-1	01	1.95	2.50	PUERT. DE ALUMINO CON VIDRIO DE 4MM		
P-2	01	1.95	2.50	PUERT. DE ALUMINO CON VIDRIO DE 4MM		
P-3	01	2.00	2.50	PUERT. DE ALUMINO CON VIDRIO DE 4MM		
P-4	10	0.80	2.50	PUERT. DE TABLERO REBAJADO		
P-5	07	1.00	2.50	PUERT. DE TABLERO REBAJADO		
P-6	01	1.95	2.50	PUERT. DE ALUMINO CON VIDRIO DE 4MM		

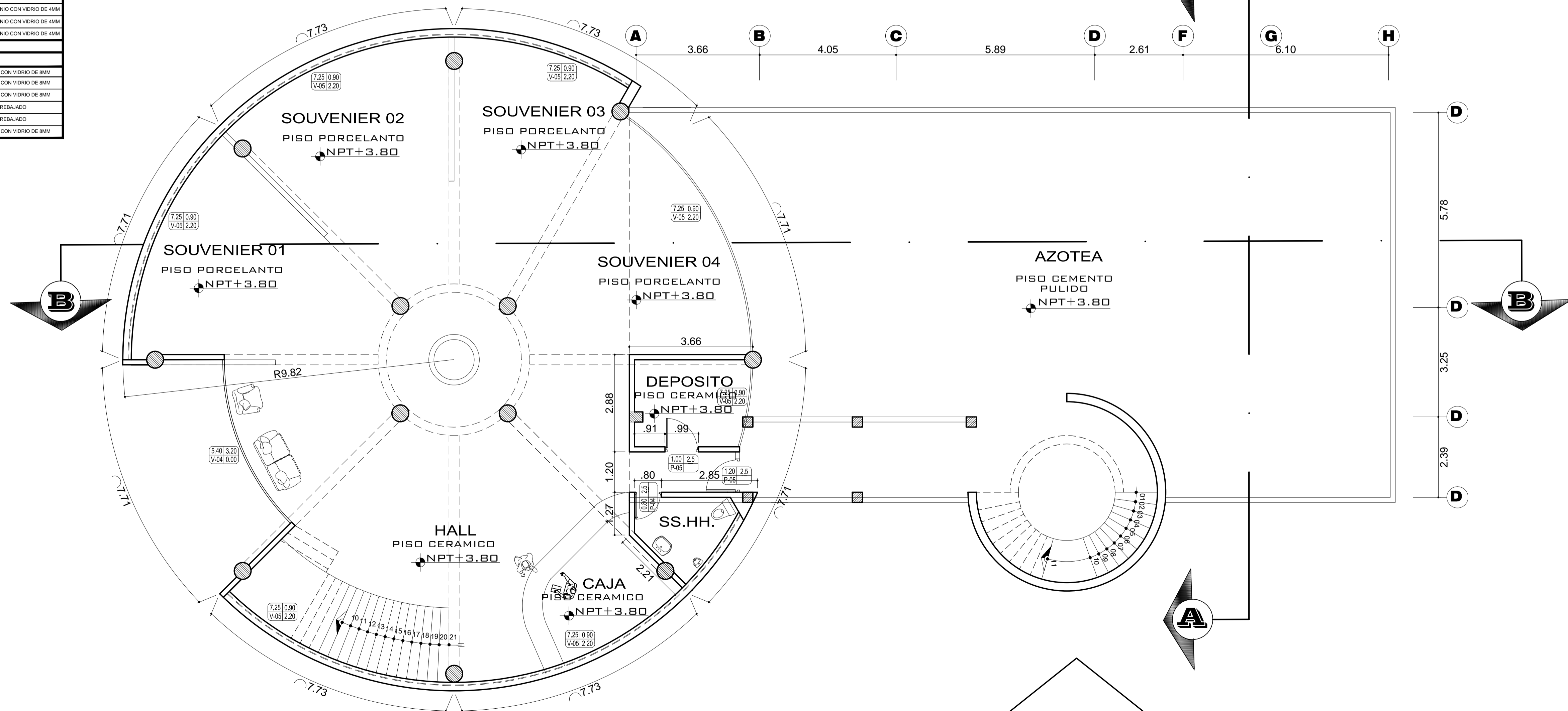

SEGUNDA PLANTA
RECEPCION Y ADMINISTRACION
ESC: 1/75



UNIVERSIDAD NACIONAL
DEL ALTIPLANO

FACULTAD:
INGENIERIA CIVIL Y
ARQUITECTURA

ESCUELA PROFESIONAL:
ARQUITECTURA Y
URBANISMO

PROYECTO DE TESIS:
"PARADOR ECOTURISTICO
CON INTEGRACION AL
COMPLEJO ARQUEOLOGICO
DE MOLLOCO"

DEPARTAMENTO:
PUNO

PROVINCIA:
PUNO

DISTRITO:
ACORA - MOLLOCO

ESPECIALIDAD DEL PLANO:
ARQUITECTURA

NOMBRE DEL PLANO:
BLOQUE DE REC. - ADM.

AUTOR(ES):
Bach. Fidel, HUARANCCA C.
Bach. Angel, HUAYCANI T.

CODIGO DEL PLANO:
B-001

ESCALA:
INDICADA

FECHA:
AGOST.
- 2016

No. DE LAMINA:

A
08