

PLANTA- MODULO DE ADMINISTRACION (Nivel 0.00 a -2.60)

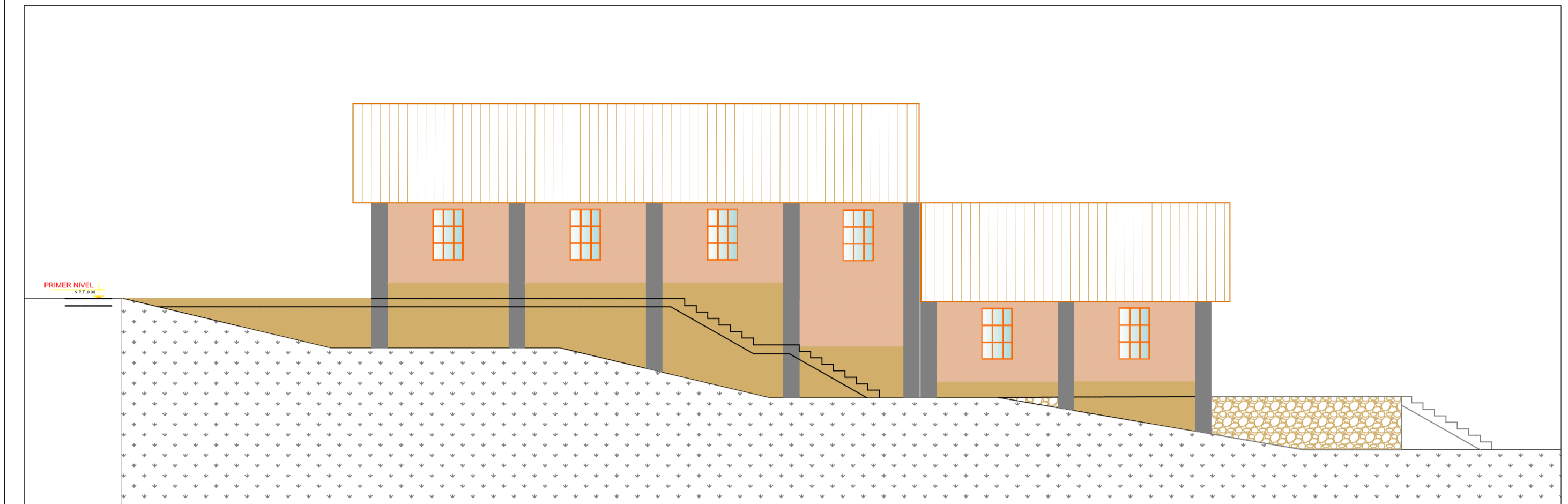

ELEVACION "A"

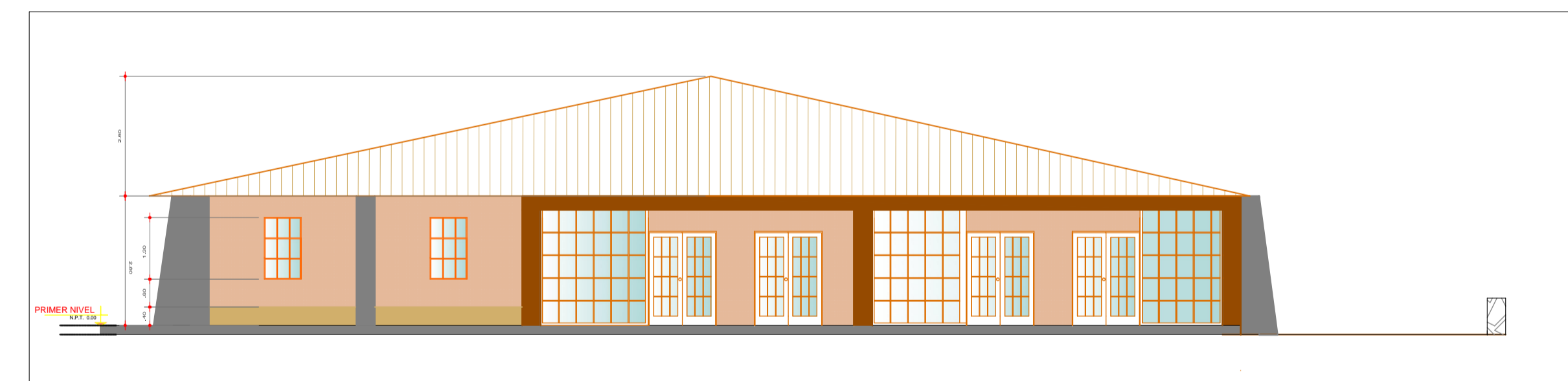

ELEVACION "B"

UNIVERSIDAD NACIONAL DEL ALTIPLANO

ESCUELA PROFESIONAL DE ARQUITECTURA Y DISEÑO

PROYECTO DE TESIS

"REFUGIO ECOTURISTICO EN FUNDO CHINCHEROS PUNO, COMO APROXIMACION A LA ARQUITECTURA BIOLIMATICA SUSTENTABLE"

PRESENTACION DEL BACH. ARQ. YEMIRA MILAGROS VALENCIA YILCA

DIRECTOR: ARQ. SONIA RENE MOLINA SALAS

UBICACION:
 REGION : PUNO
 PROVINCIA : PUNO
 DISTRITO : PUNO
 LUGAR : FUNDO CHINCHEROS

FECHA: JULIO 2016 ESCALA: 1:100

PLANO:
MODULO DE ADMINISTRACION (Nivel 0.00 a -2.60)

A11