

CABALLERIZA SECCION "G"

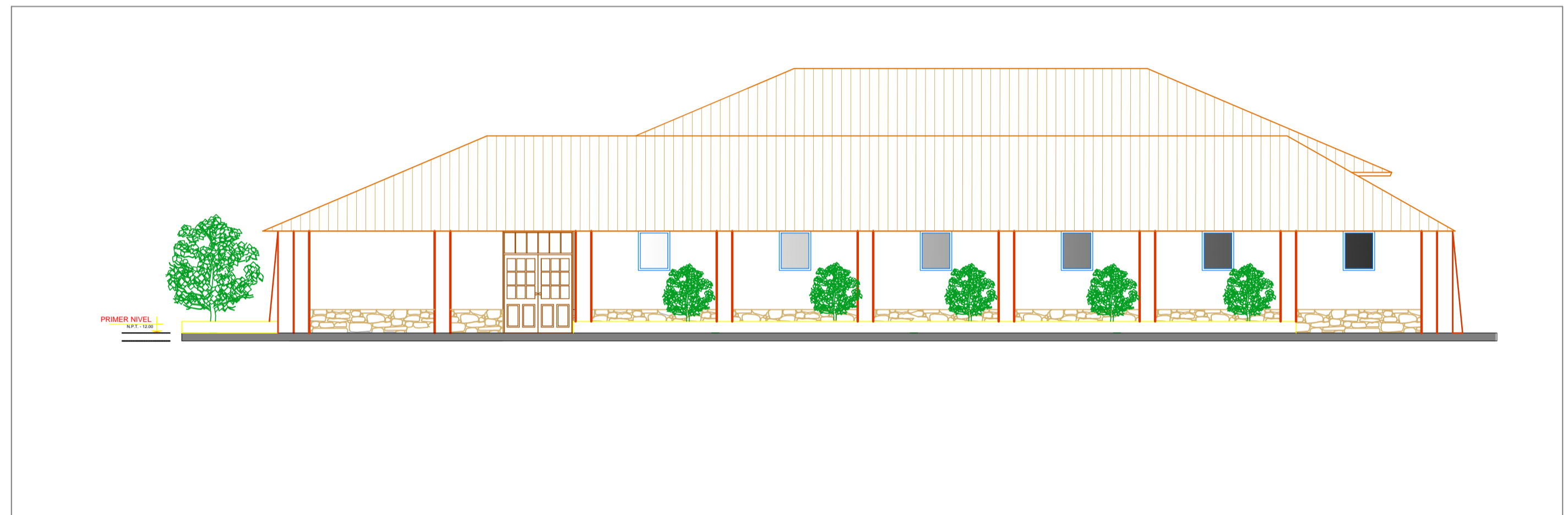

CABALLERIZA ELEVACION "F"



UNIVERSIDAD
NACIONAL DEL
ALTIPLANO



ESCUELA
PROFESIONAL DE
ARQUITECTURA Y
URBANISMO

PROYECTO DE TESIS

"REFUGIO
ECOTURISTICO
EN FUNDO
CHINCHEROS
PUNO,
COMO
APROXIMACION
A LA
ARQUITECTURA
BIOClimatic
SUSTENTABLE"

PRESENTADO POR:

BACH. ARQ.
YEMIRA MILAGROS VALENCIA VILECA

DIRECTOR:

ARQ. SONIA RENÉ MOLINA SALAS

UBICACION:

REGION : PUNO
PROVINCIA : PUNO
DISTRITO : PUNO
LUGAR : FUNDO CHINCHEROS

FECHA:

JULIO 2016

ESCALA:

1:100

PLANO:

PLANTA MODULO DE
CABALLERIZAS
(Nivel - 12.00)

A14