

COORDENADAS UTM DEL TERRENO SUPERFICIAL (5 Has)			
VÉRTICES	ESTE	NORTE	
V-1	450307.41	8381271.71	
V-2	450487.16	8381359.39	
V-3	450596.77	8381134.70	
V-4	450417.01	8381047.01	

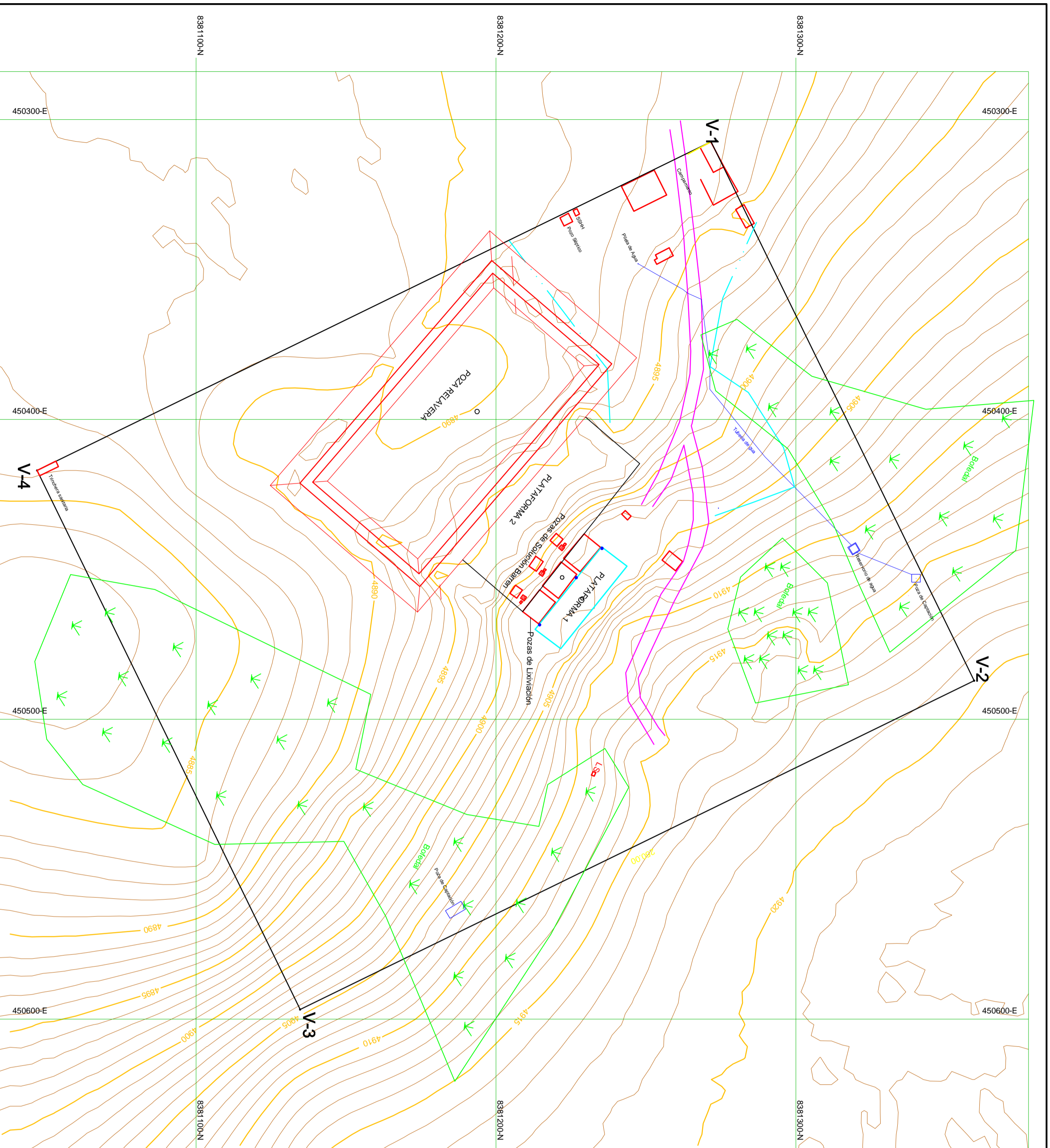

### LEYENDA

Acceso carrozable.	
Curvas denivel.	
Demarcación del predio.	
Plataforma de preparación mecánica de relaves.	
Tanque de solución lixiviante.	
Pozas de lixiviación	
Columna de precipitado	
Tanque de solución barren	
Pozas de relaves impermeabilizado	
Zanja de coronación	
Letrina sanitaria (LS)	

TITULAR DEL PROYECTO		MINERA MOLIMETAL ROYERS E.I.R.L.	
INSTRUMENTO DE GESTION AMBIENTAL CORRECTIVO			
PLANTA DE LIXIVIACION ORAMPILLO			
PLANO DE: COMPONENTES AMBIENTALES			
UBICACION:	ESCALA:		
C. Poblado : La Rinconada	1 : 1000		
Districto : Ananea			
Provincia : San Antonio de Putina			
Región : Puno			
ELABORADO: Ing. Domingo Cruz Valdez	FECHA: Marzo 2013	DATUM PSAD56	
		<b>P-3</b>	