

Notas:

1. El rendimiento considerado para el primer mes es el 80% del rendimiento real.
2. El personal directo mostrado en el cronograma está de acuerdo a las HH de los análisis de precios unitarios, la cantidad indicada en el histograma del contrato no coincide con la cantidad del personal directo de este cronograma debido a que en el histograma se considera tres turnos de trabajo: turno día, turno noche y una guardia en descanso.
3. Las horas máquina consideradas en el cronograma son un estimado referencial que no refleja la cantidad de equipos del proyecto.

■ Actual Work
■ Remaining Work
■ Critical Remaining Work
◆ Milestone
▼ Summary

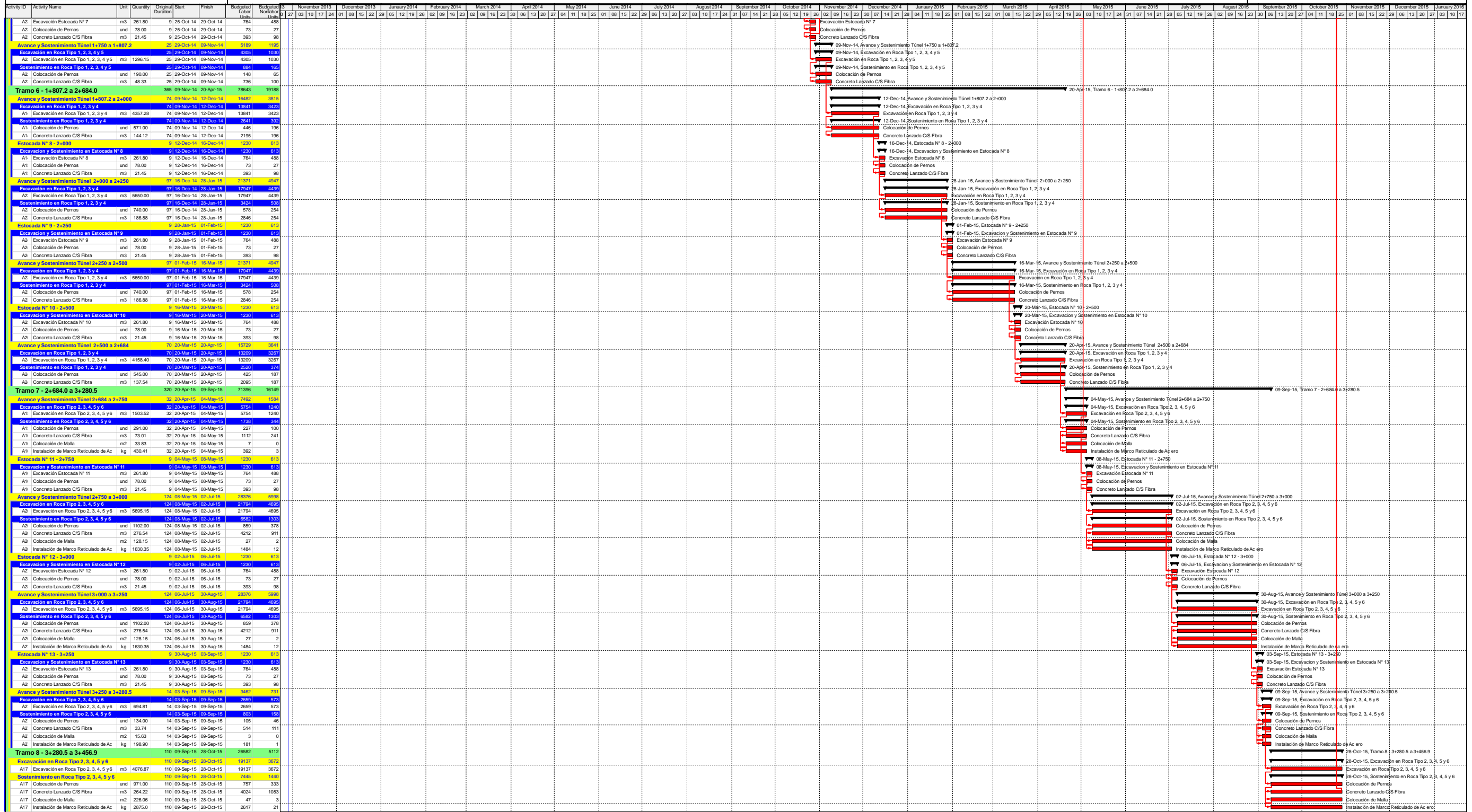

- Actual Work
- Remaining Work
- Critical Remaining Work
- Milestone
- Summary

Notas:

1. El rendimiento considerado para el primer mes es el 80% del rendimiento real.
2. El personal directo mostrado en el cronograma está de acuerdo a las HH de los análisis de precios unitarios, la cantidad indicada en el histograma del contrato no coincide con la cantidad del personal directo de este cronograma debido a que en el histograma se considera tres turnos de trabajo: turno día, turno noche y una guardia en descanso.
3. Las horas máquina consideradas en el cronograma son un estimado referencial que no refleja la cantidad de equipos del proyecto.