



PLANO TOPOGRAFICO

ESC 1/600



PLANO DE UBICACION

ESC 1/600



TABLA DE COORDENADAS GEOREFERENCIALES

VERTICE	ESTE (X)	NORTE (Y)	COTA
01	390015.451	8248257.055	3840.298
02	390089.039	8248273.580	3825.352
03	390092.513	8248272.711	3828.567
04	390109.768	8248256.936	3827.614
05	390110.565	8248256.935	3826.927
06	390183.848	8248189.660	3826.383
07	390144.115	8248152.020	3829.735
08	390109.568	8248130.934	3831.827
09	390101.719	8248143.797	3833.857
10	390074.605	8248128.814	3835.176
11	390069.879	8248137.113	3837.893
12	390054.571	8248130.471	3841.753
13	390033.160	8248200.792	3840.395
14	390032.733	8248200.510	3840.789



LOCALIZACION EL LA ZONA MONUMENTAL ZONA MONUMENTAL DE PUNO

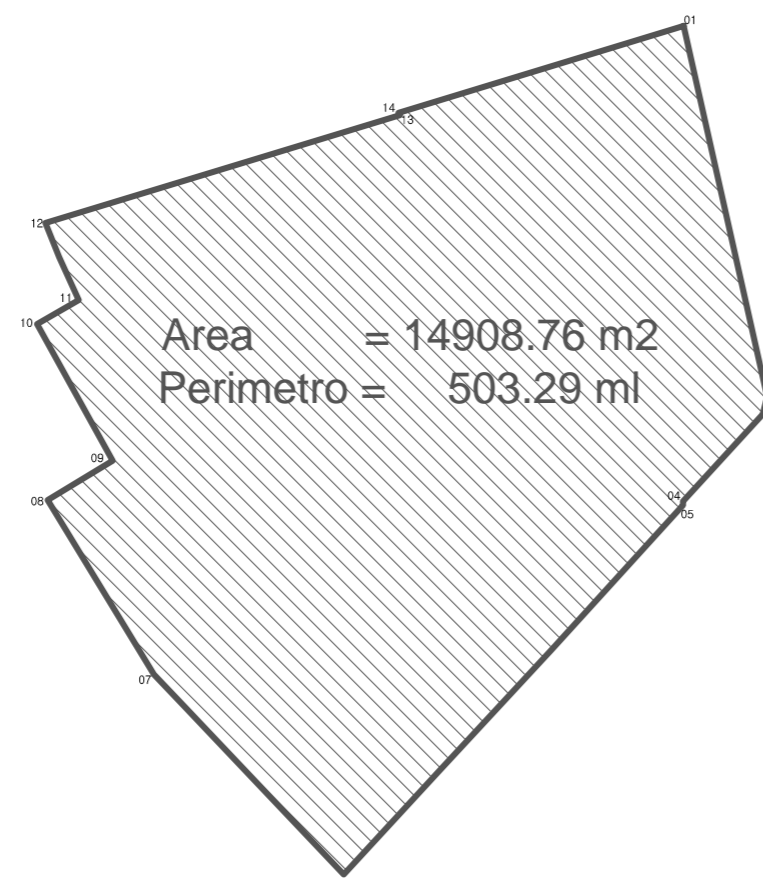
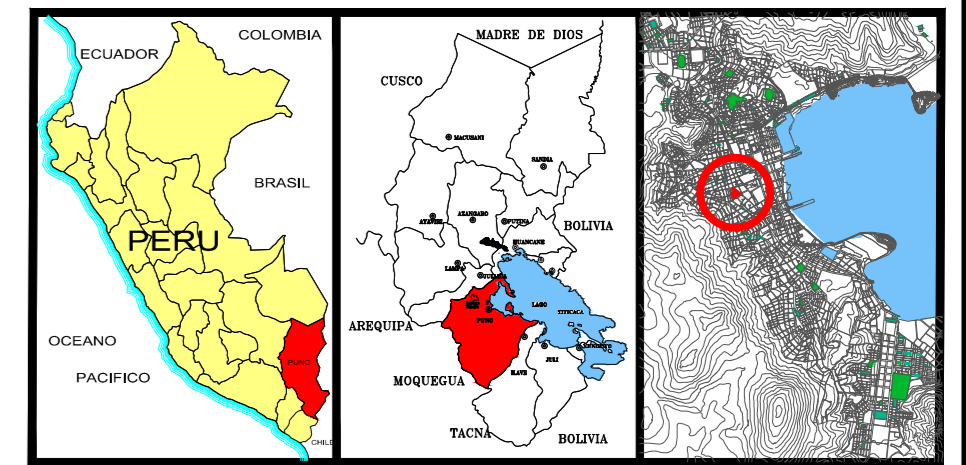
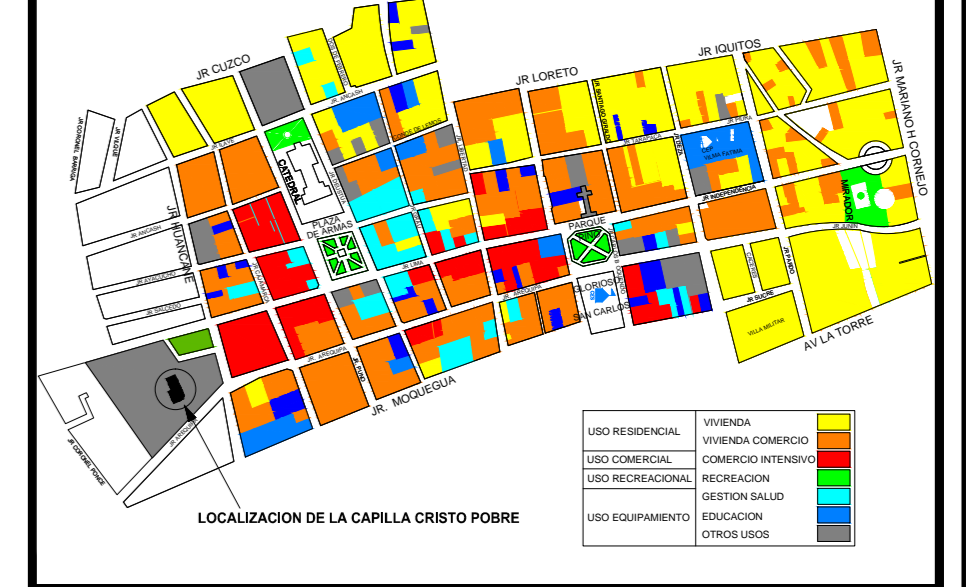

UBICACION EN LA PROPIEDAD DE LA BENEFICENCIA

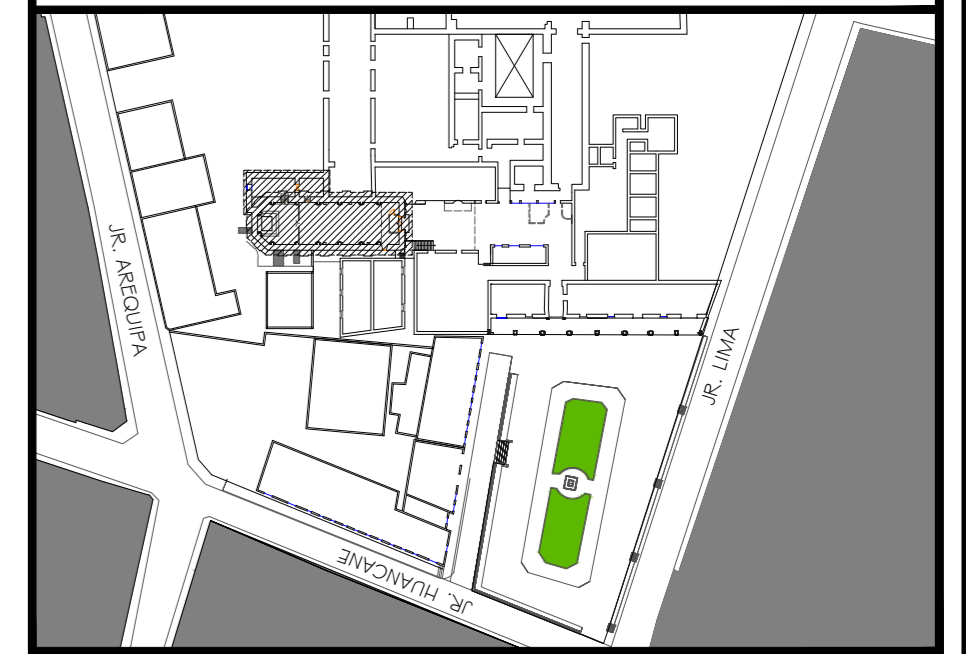

PLANO PERIMETRICO

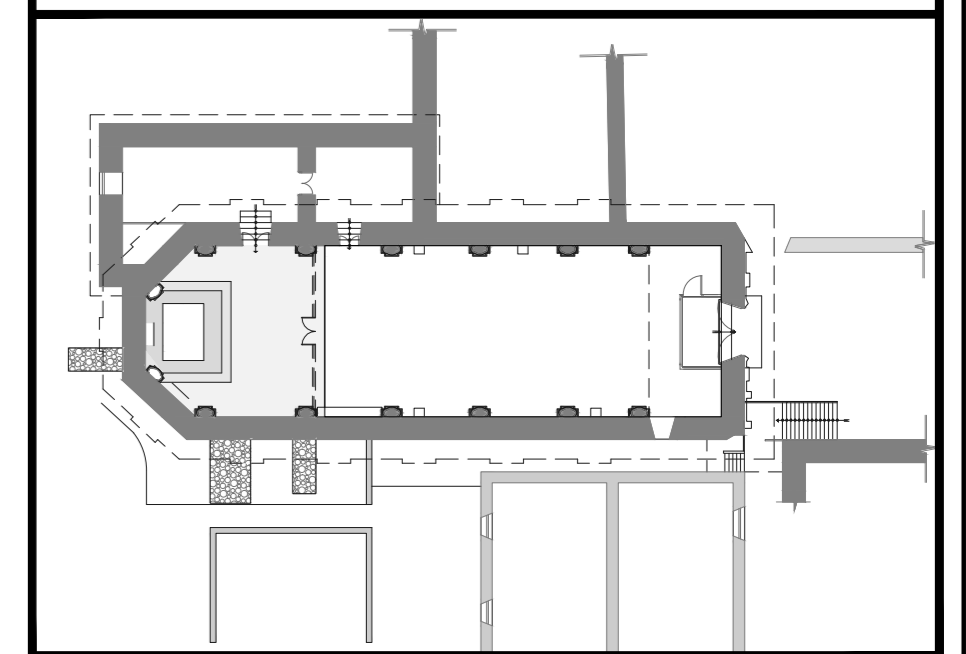

PROYECTO:
"RESTAURACION DE LA CAPILLA CRISTO POBRE DE LA BENEFICENCIA DE LA CIUDAD DE PUNO"

AREA RESPONSABLE:
ESCUELA PROFESIONAL DE ARQUITECTURA Y URBANISMO

TIPO DE PLANO :
PLANO DE UBICACION Y TOPOGRAFICO

ELABORACION:
BACH. ARQ. LUIS MIGUEL ROQUE PANCA

LOCALIZACION		CLAVE: PU-00 roke
DEPARTAMENTO:	PUNO	
PROVINCIA :	PUNO	
DISTRITO :	PUNO	
PROPIEDAD :	BENEFICENCIA	

ACOTACION: **MTS.** ESCALA: **1:50** FECHA: **Enero 2017**