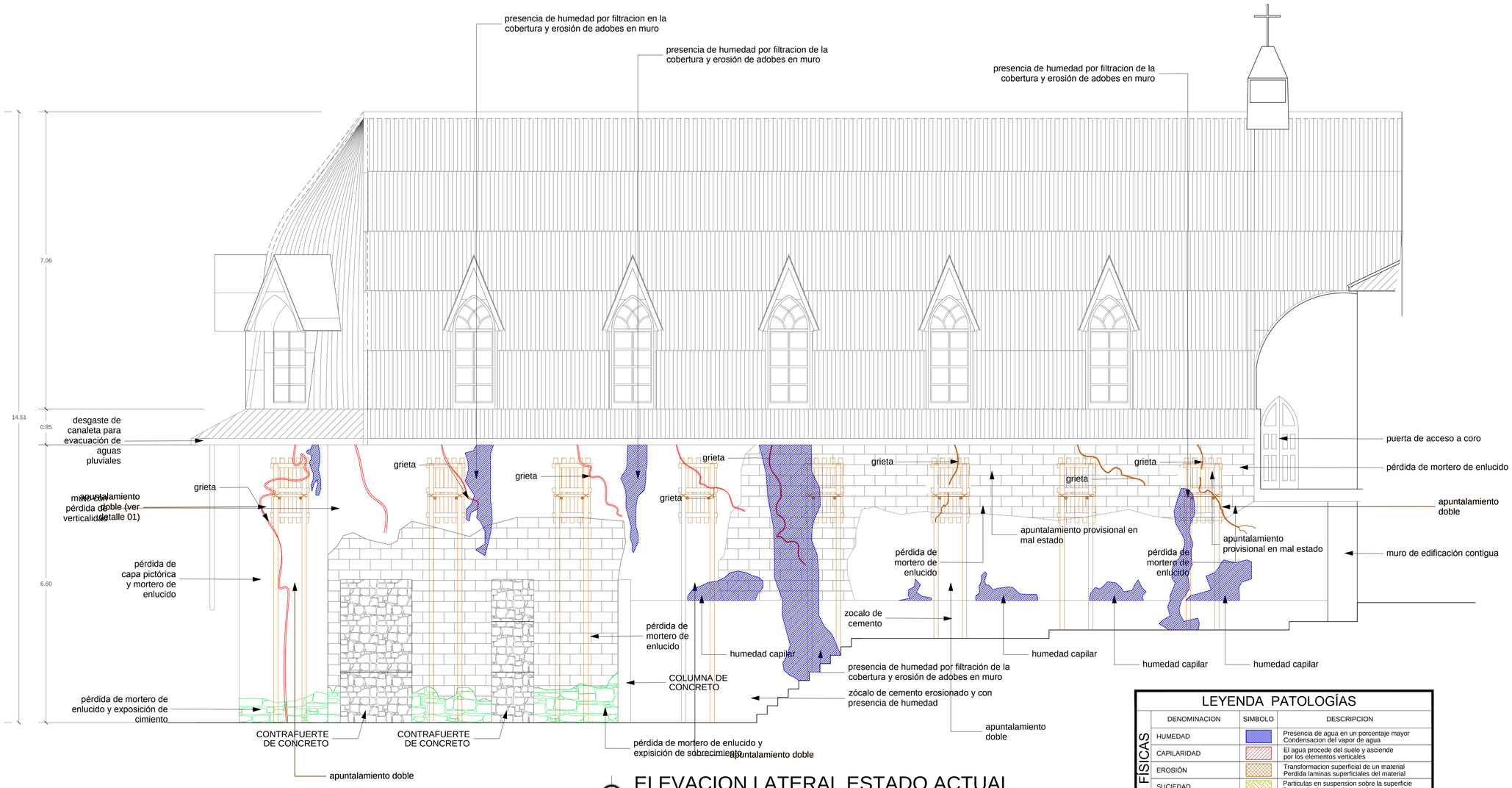

ELEVACION LATERAL ESTADO ACTUAL

EVALUACION DE PATOLOGIAS
(MURO DE LA EPISTOLA)

ESC 1/50

LEYENDA PATOLOGÍAS

	DENOMINACION	SIMBOLO	DESCRIPCION
FISICAS	HUMEDAD		Presencia de agua en un porcentaje mayor Condensacion del vapor de agua
	CAPILARIDAD		El agua procede del suelo y asciende por los elementos verticales
	EROSIÓN		Transformacion superficial de un material Perdida laminas superficiales del material
	SUCIEDAD		Particulas en suspension sobre la superficie Precencia de escombros en la construccion
MECÁNICAS	DEFORMACIONES		Variaciones de la forma del material Desplazamiento de elementos estructurales
	FLECHAS		Flexion de elementos horizontales Exceso de cargas verticales
	PANDEOS		Esfuerzo de compresion Deformacion de elementos verticales
	DESPLOMES		Empujes horizontales sobre elementos verticales Muro dañado
	ALABEOS		Consecuencia de la rotacion de elementos debido a esfuerzos horizontales
	GRIETAS		Aberturas longitudinales estructural Por Exceso de carga y contracciones
	FISURAS		Aberturas longitudinales superficial Fisuras por falta de adherencia o deformacion
	DESPRENDIMIENTOS		Separacion de un material Puede ser de acabado o de soporte
	EROSIONES MECANICAS		Perdida superficial por golpe o rozadura Perdida por particulas que transporta del viento
QUIMICAS	EFLORESCENCIA		Sales solubles arrastradas al exterior por evaporacion y cristalizacion en la superficie
	OXIDACION		Transformacion de los metales en oxido al entrar en contacto con el oxigeno
	CORROSION		Perdida progresiva de particulas de la superficie del metal
	ORGANISMOS		Tanto animales como vegetales segregan sustancias que alteran la estructura del material
	EROSIÓN		Reaccion quimica de sus componentes producen transformaciones moleculares

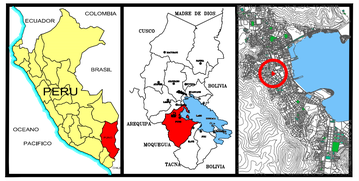

LOCALIZACION EL LA ZONA MONUMENTAL

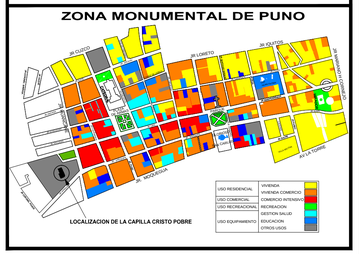

UBICACION EN LA PROPIEDAD DE LA BENEFICENCIA

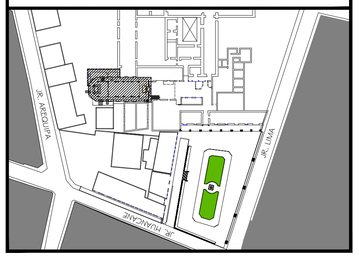

PLANO PERIMETRICO

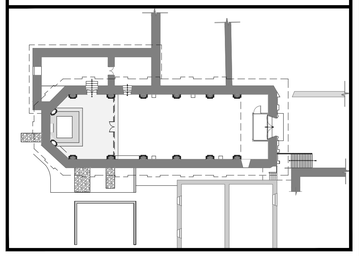

PROYECTO:
"RESTAURACION DE LA CAPILLA CRISTO POBRE DE LA BENEFICENCIA DE LA CIUDAD DE PUNO"

AREA RESPONSABLE:
ESCUELA PROFESIONAL DE ARQUITECTURA Y URBANISMO

TIPO DE PLANO :
IDENTIFICACION DE PATOLOGIAS FACHADA DE LA EPISTOLA ESTADO ACTUAL

ELABORACION:
BACH. ARQ. LUIS MIGUEL ROQUE PANCA

LOCALIZACIÓN		CLAVE:
DEPARTAMENTO:	PUNO	IP-03
PROVINCIA :	PUNO	
DISTRITO :	PUNO	
PROPIEDAD :	BENEFICENCIA	

ACOTACION:	ESCALA:	FECHA:
MTS.	1:50	Enero 2017