

FACHADA PRINCIPAL
 PROPUESTA DE RESTAURACION ESC 1/50

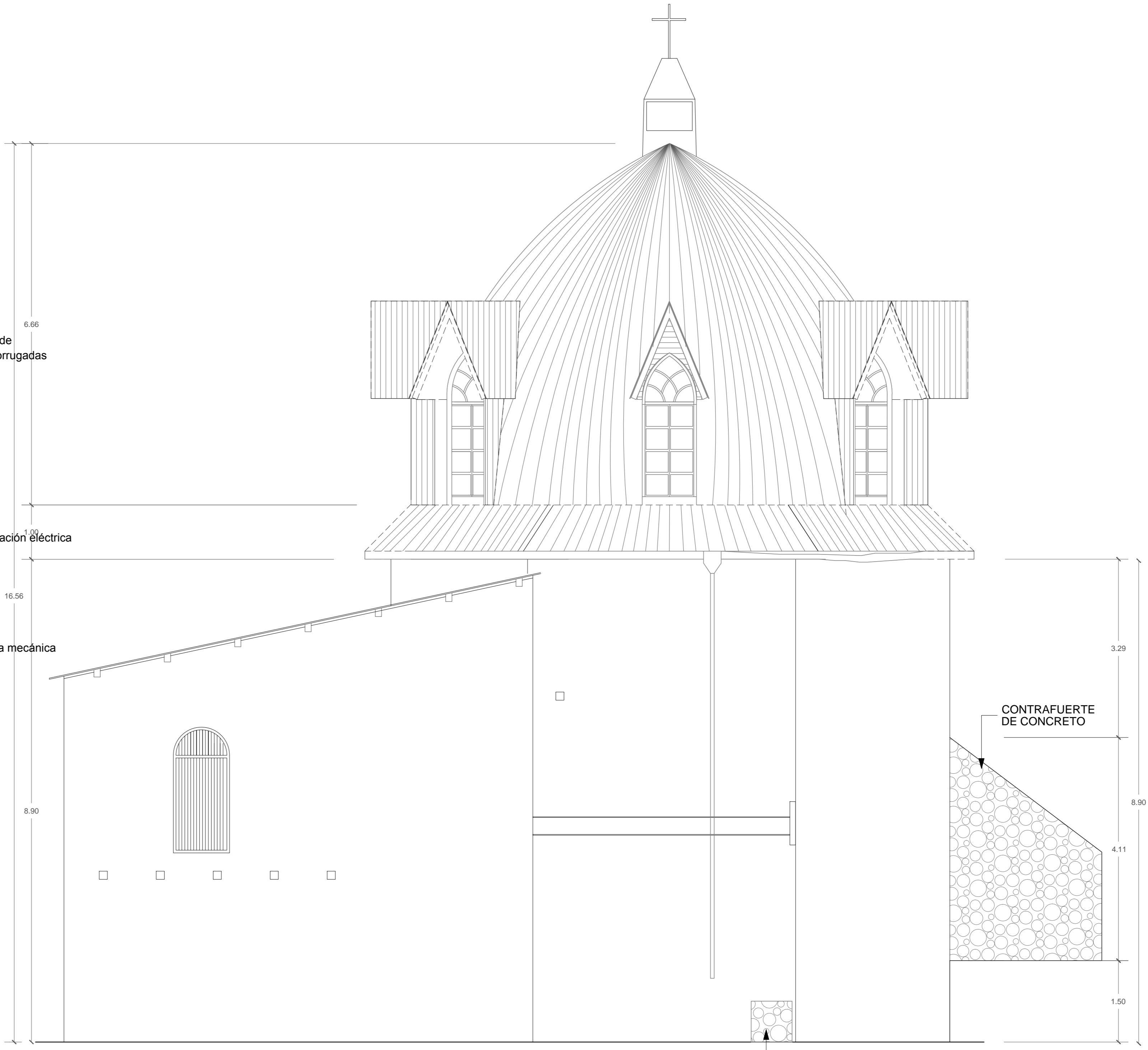

FACHADA POSTERIOR
 PROPUESTA DE RESTAURACION ESC 1/50

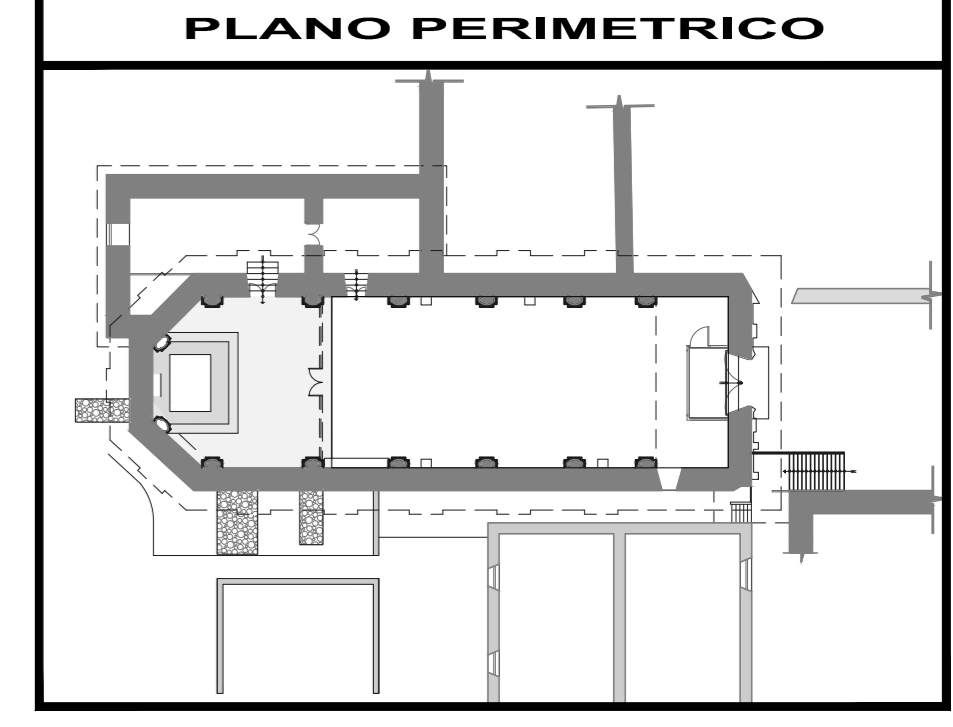
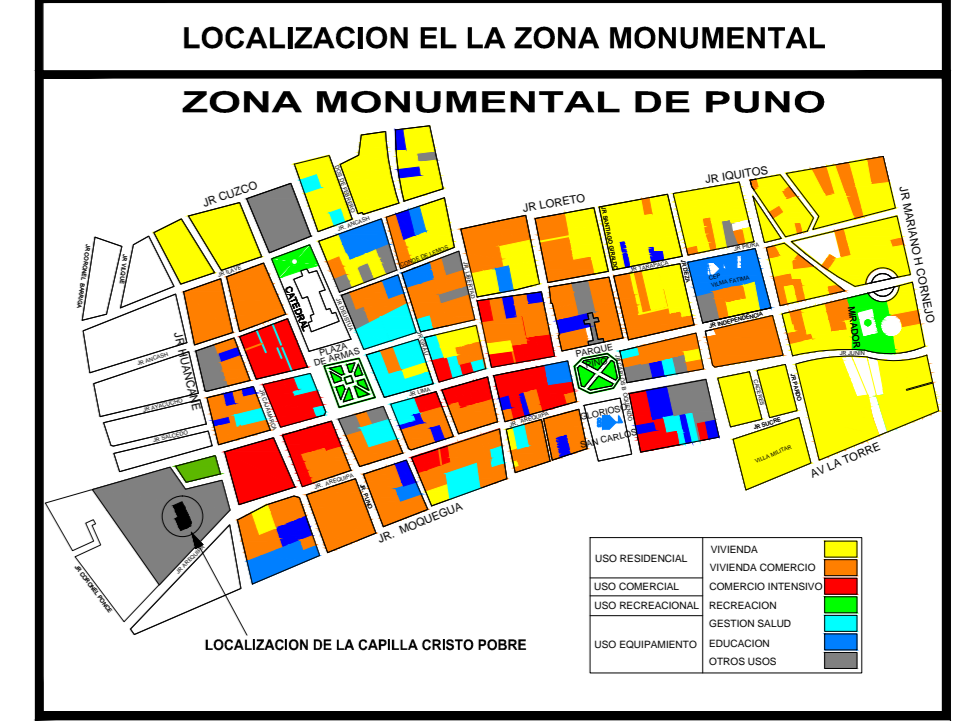
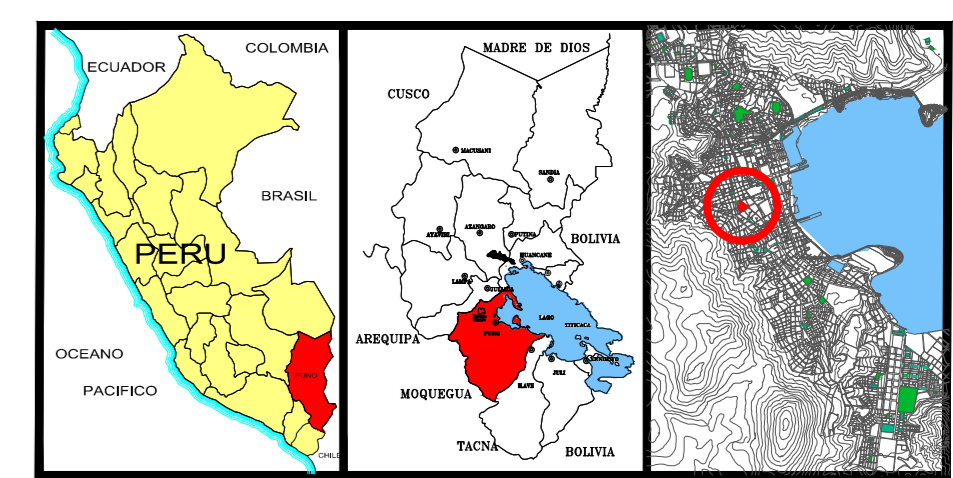

PROYECTO:
"RESTAURACION DE LA CAPILLA CRISTO POBRE DE LA BENEFICENCIA DE LA CIUDAD DE PUNO"

AREA RESPONSABLE:
ESCUELA PROFESIONAL DE ARQUITECTURA Y URBANISMO

TIPO DE PLANO :
PROPUESTA DE RESTAURACION DE LA FACHADA

ELABORACION:
BACH. ARQ. LUIS MIGUEL ROQUE PANCA

LOCALIZACIÓN		CLAVE: PR-02 oke
DEPARTAMENTO:	PUNO	
PROVINCIA :	PUNO	
DISTRITO :	PUNO	
PROPIEDAD :	BENEFICENCIA	

ACOTACION: **MTS.** ESCALA: **1:50** FECHA: **Enero 2017**