

ELEVACION LATERAL
 PROPUESTA DE RESTAURACION
 (MURO DE LA EPISTOLA) ESC 1/50

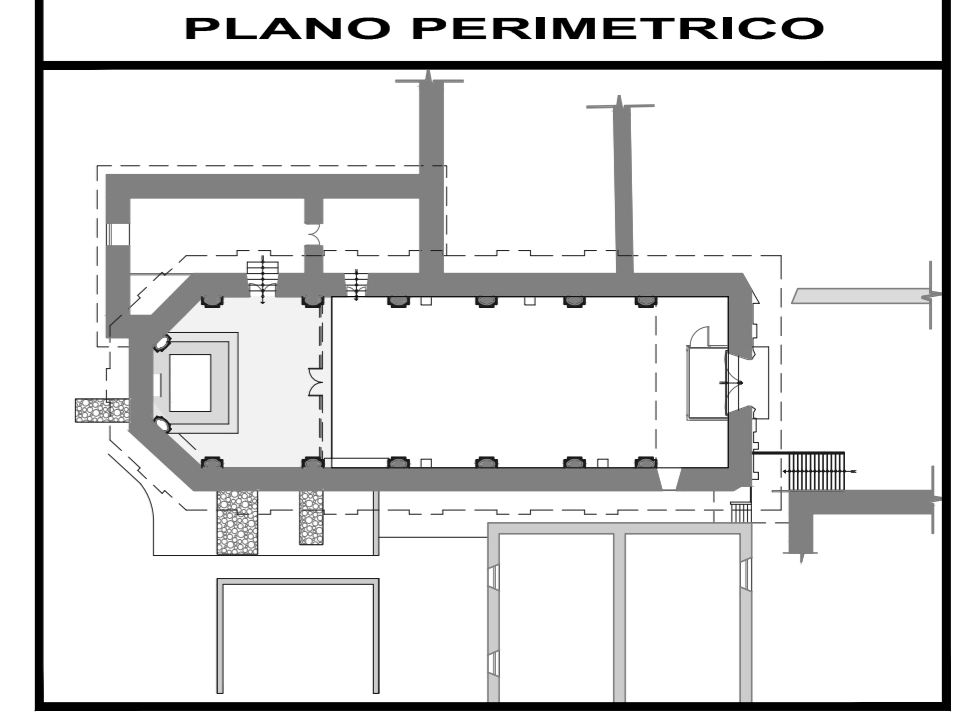
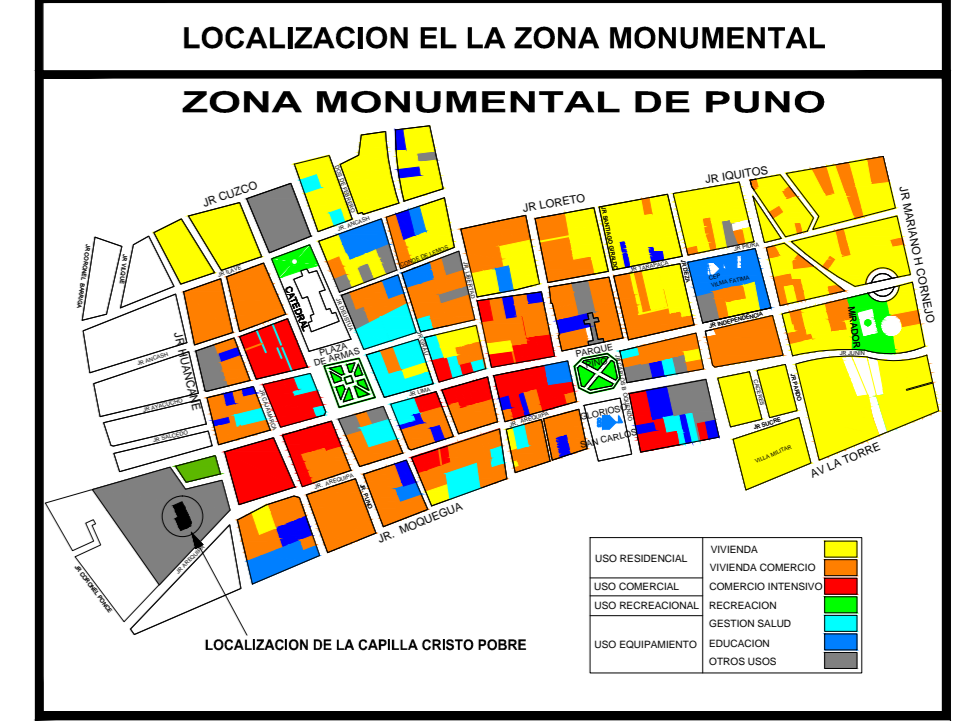
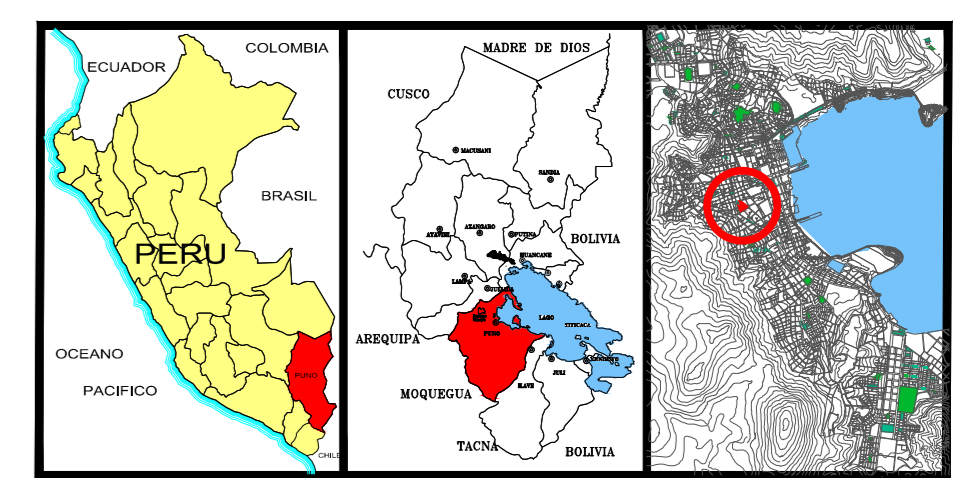

PROYECTO:
"RESTAURACION DE LA CAPILLA CRISTO POBRE DE LA BENEFICENCIA DE LA CIUDAD DE PUNO"

AREA RESPONSABLE:
ESCUELA PROFESIONAL DE ARQUITECTURA Y URBANISMO

TIPO DE PLANO :
PROPUESTA DE RESTAURACION DE LA FACHADA DE LA EPISTOLA

ELABORACION:
BACH. ARQ. LUIS MIGUEL ROQUE PANCA

LOCALIZACION		CLAVE: PR-03 oke
DEPARTAMENTO:	PUNO	
PROVINCIA :	PUNO	
DISTRITO :	PUNO	
PROPIEDAD :	BENEFICENCIA	

ACOTACION:	ESCALA:	FECHA:
MTS.	1:50	Enero 2017