

LOCALIZACION EL LA ZONA MONUMENTAL

ZONA MONUMENTAL DE PUNO

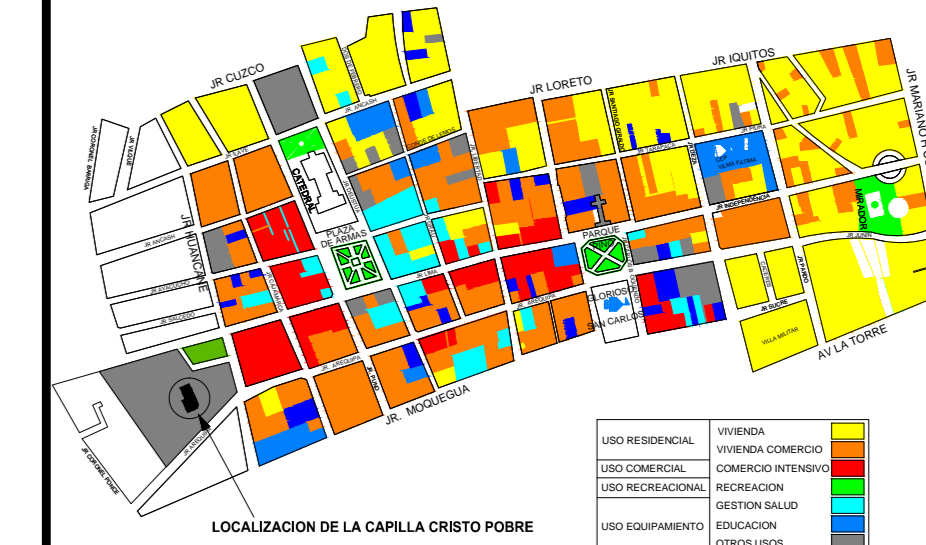

UBICACION EN LA PROPIEDAD DE LA BENEFICENCIA

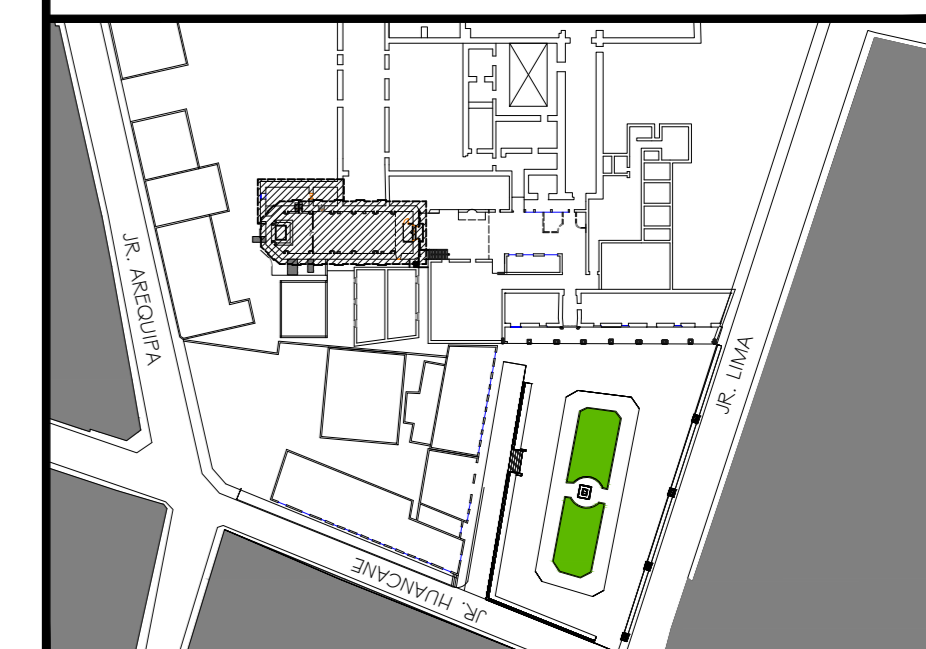

PLANO PERIMETRICO

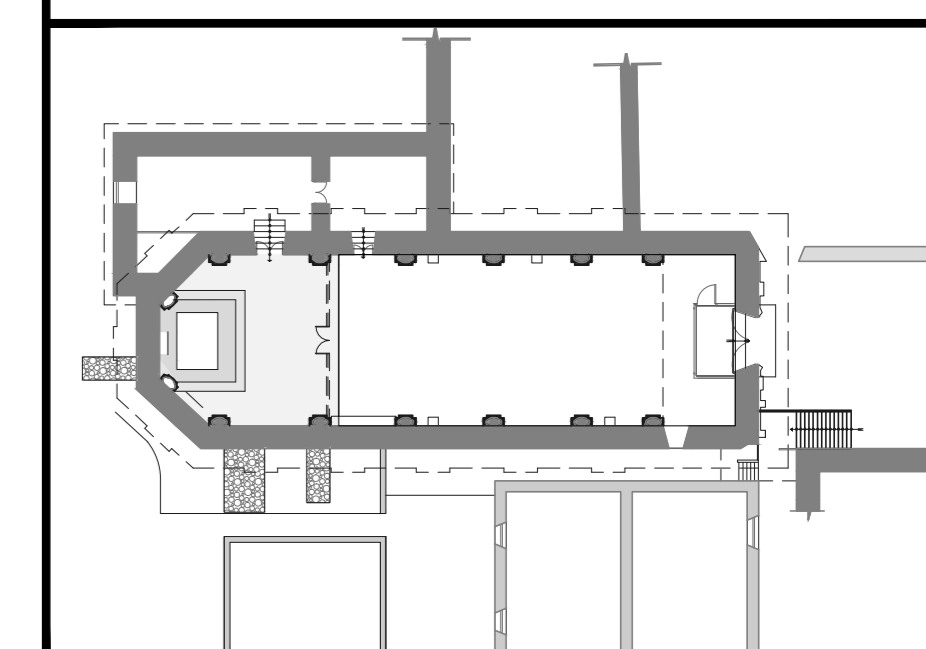

PROYECTO:
"RESTAURACION DE LA CAPILLA CRISTO POBRE DE LA BENEFICENCIA DE LA CIUDAD DE PUNO"

AREA RESPONSABLE:
ESCUELA PROFESIONAL DE ARQUITECTURA Y URBANISMO

TIPO DE PLANO :
PROPUESTA DE RESTAURACION DE LA FACHADA DEL EVANGELIO

ELABORACION:
BACH. ARQ. LUIS MIGUEL ROQUE PANCA

LOCALIZACION		CLAVE: PR-04 roke
DEPARTAMENTO:	PUNO	
PROVINCIA :	PUNO	
DISTRITO :	PUNO	
PROPIEDAD :	BENEFICENCIA	

ACOTACION: **MTS.** ESCALA: **1:50** FECHA: **Enero 2017**

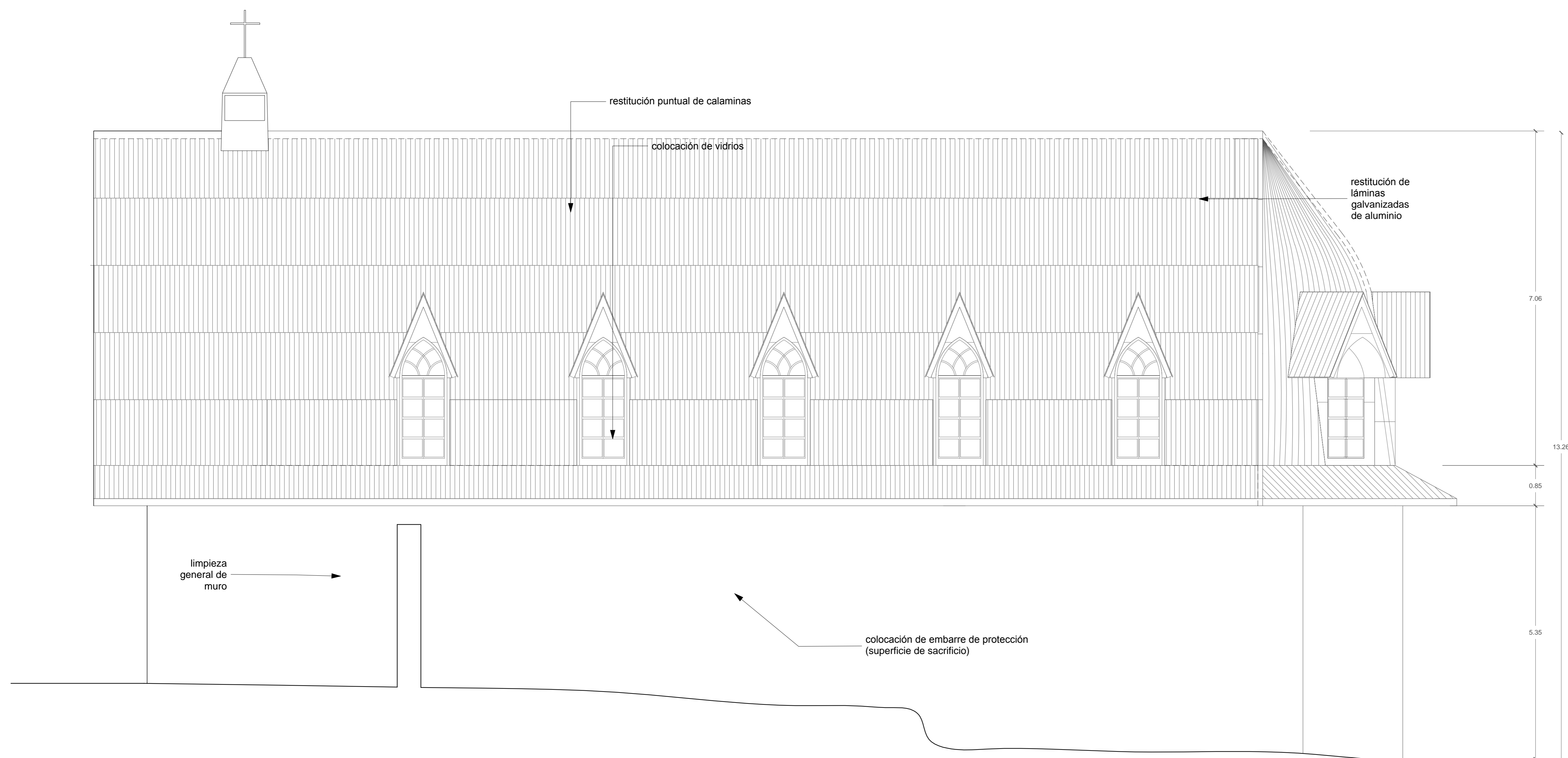

ELEVACION LATERAL
 EVALUACION DE PATOLOGIAS (MURO DEL EVANGELIO) ESC 1/50