

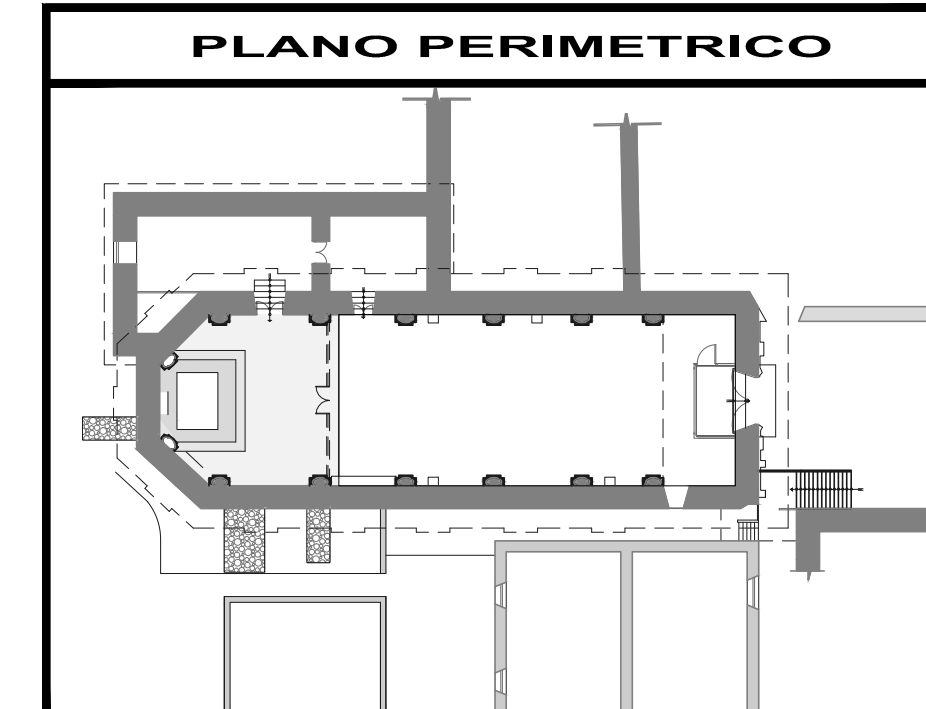

**CORTE A - A**  
 PROPUESTA DE RESTAURACION ESC 1/50

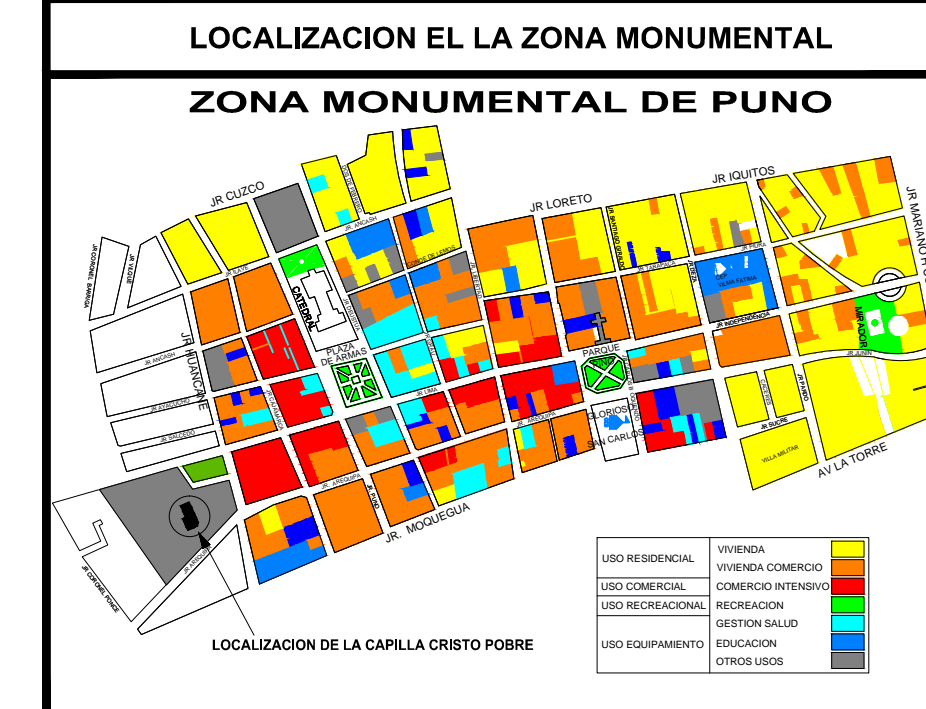
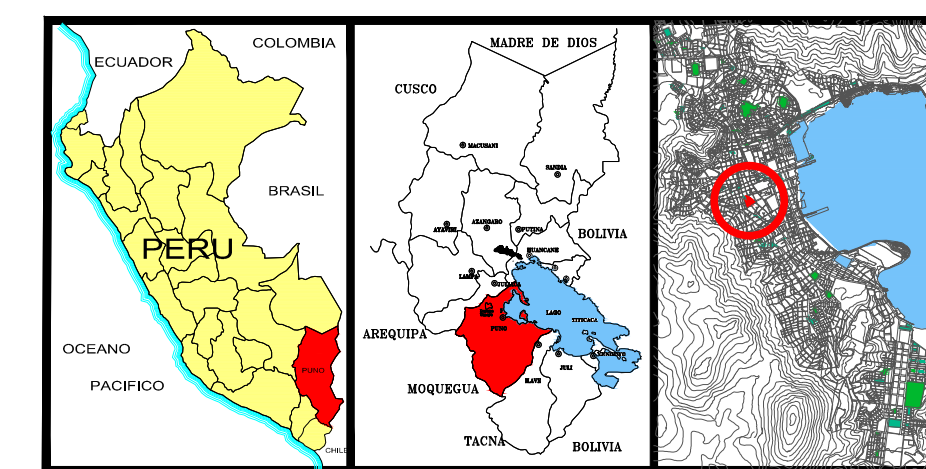

**PROYECTO:**  
**"RESTAURACION DE LA CAPILLA CRISTO POBRE DE LA BENEFICENCIA DE LA CIUDAD DE PUNO"**

**AREA RESPONSABLE:**  
**ESCUELA PROFESIONAL DE ARQUITECTURA Y URBANISMO**

**TIPO DE PLANO :**  
**PROPUESTA DE RESTAURACION DEL CORTE A-A**

**ELABORACION:**  
**BACH. ARQ. LUIS MIGUEL ROQUE PANCA**

<b>LOCALIZACION</b>		<b>CLAVE:</b> <b>PR-05</b> 
DEPARTAMENTO:	<b>PUNO</b>	
PROVINCIA :	<b>PUNO</b>	
DISTRITO :	<b>PUNO</b>	
PROPIEDAD :	<b>BENEFICENCIA</b>	

ACOTACION:	ESCALA:	FECHA:
<b>MTS.</b>	<b>1:50</b>	<b>Enero 2017</b>