

COLUMNETA

PROPUESTA DE RESTAURACION ESC 1/25

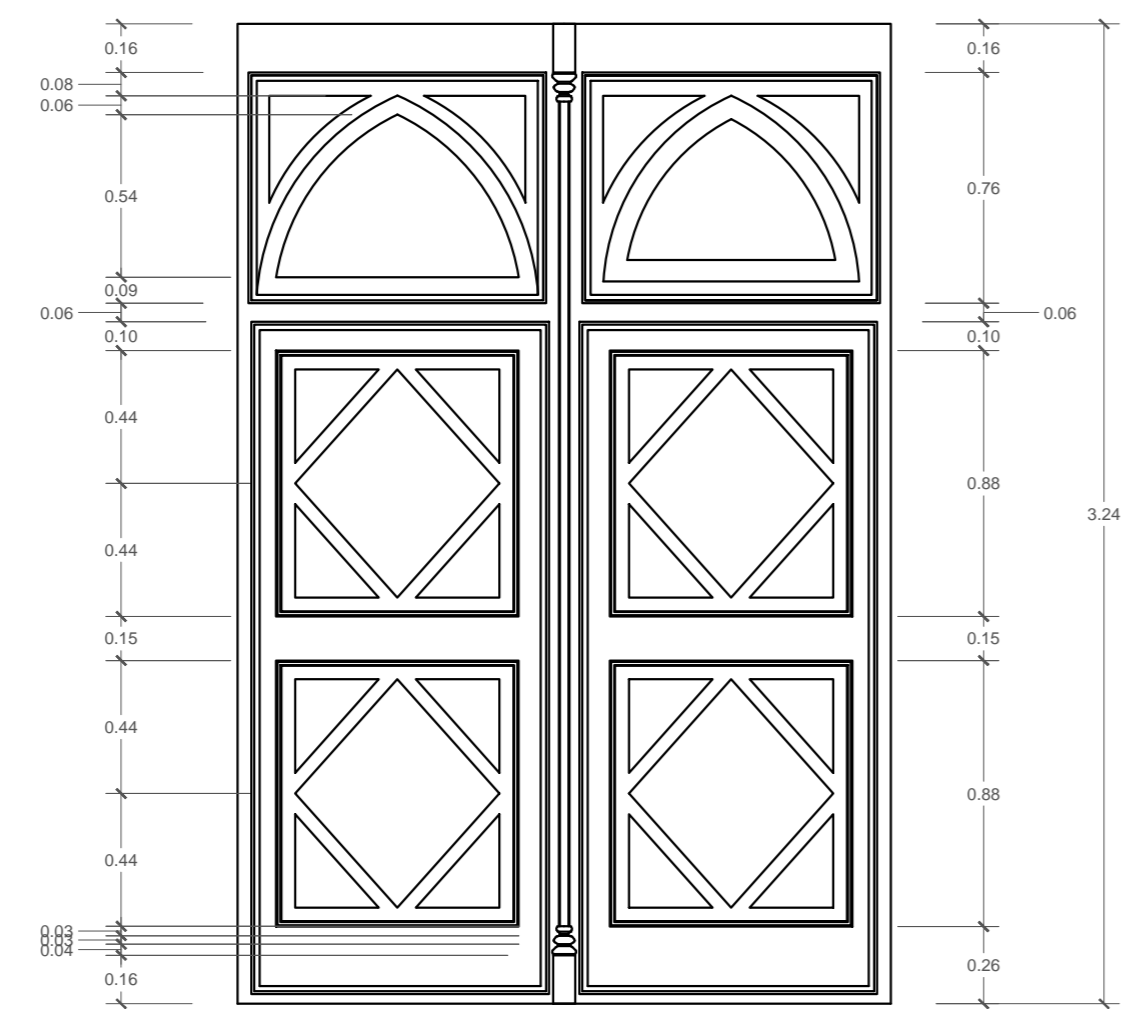

PUERTA PRINCIPAL

PROPUESTA DE RESTAURACION ESC 1/25

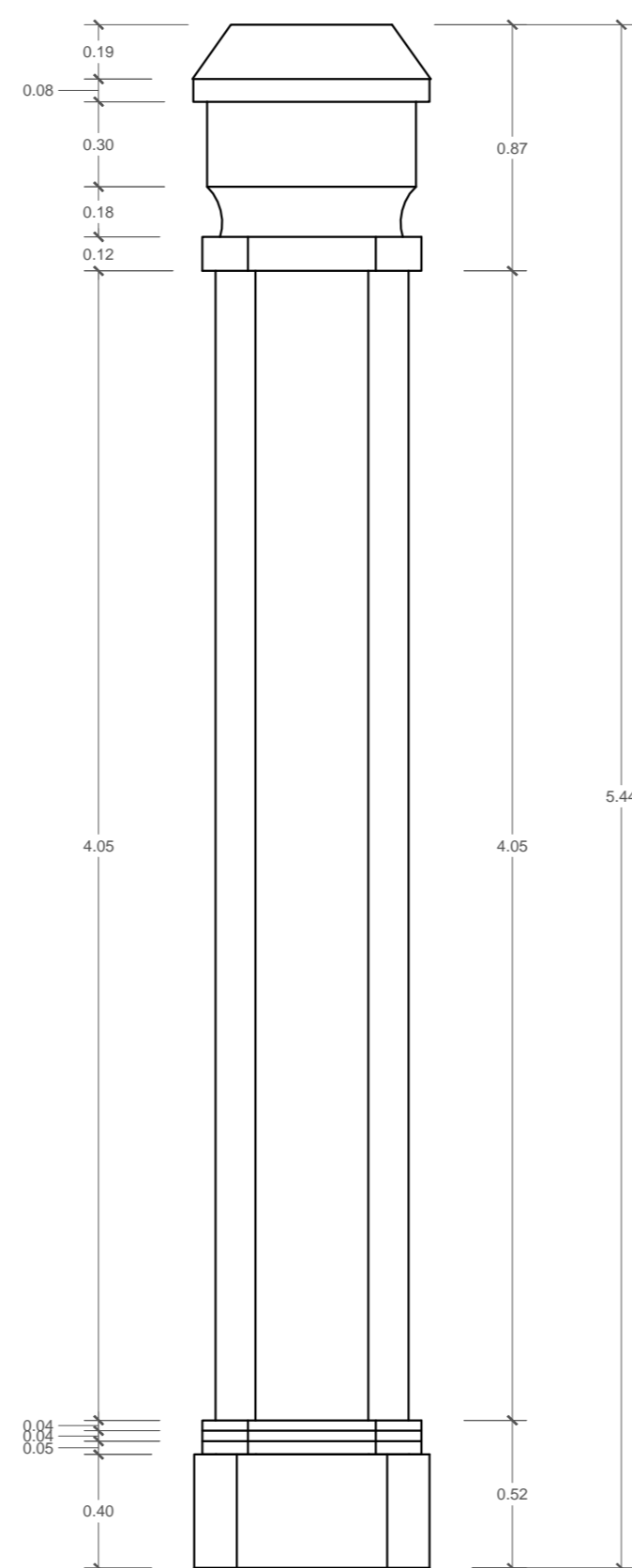

COLUMNA

PROPUESTA DE RESTAURACION ESC 1/25

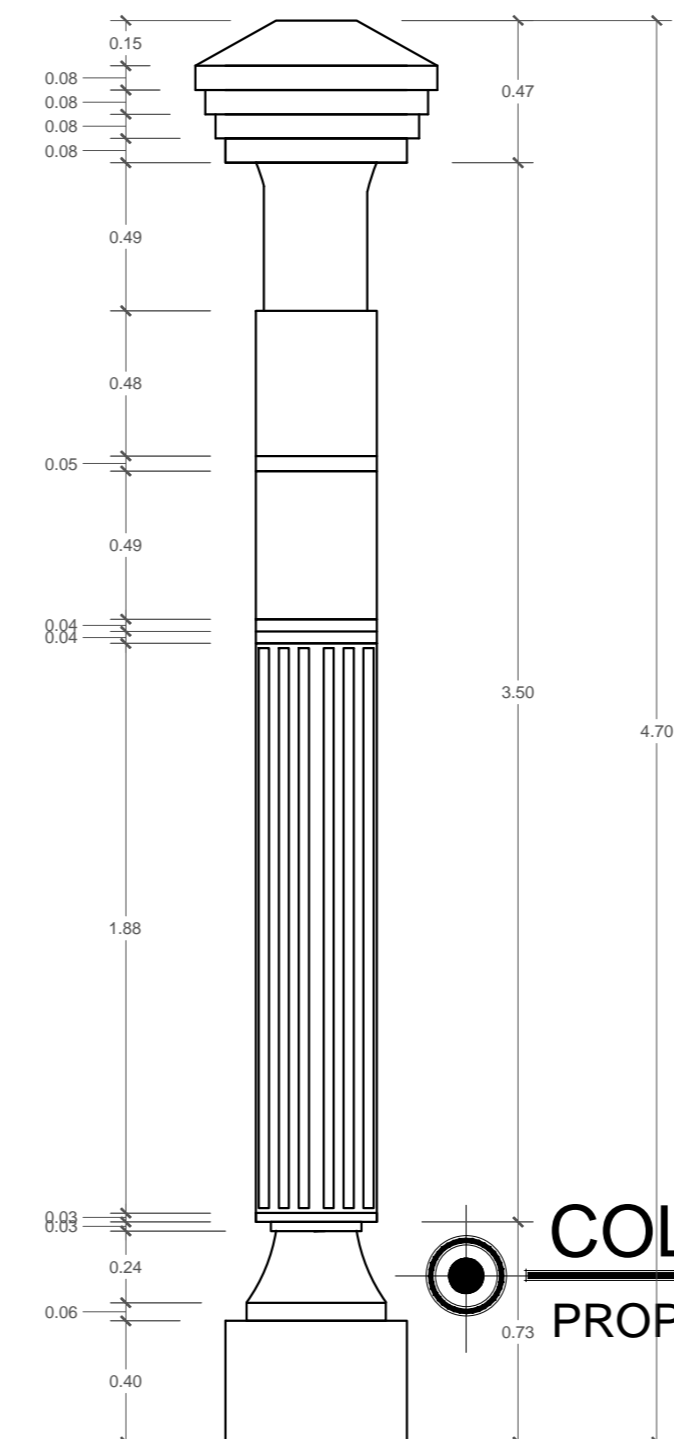

COLUMNETA

PROPUESTA DE RESTAURACION ESC 1/25

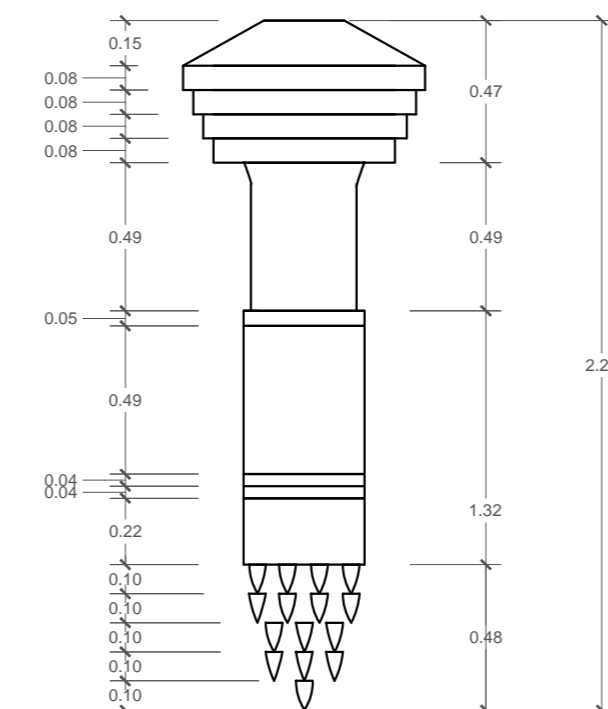

CAMPANARIO

PROPUESTA DE RESTAURACION ESC 1/25

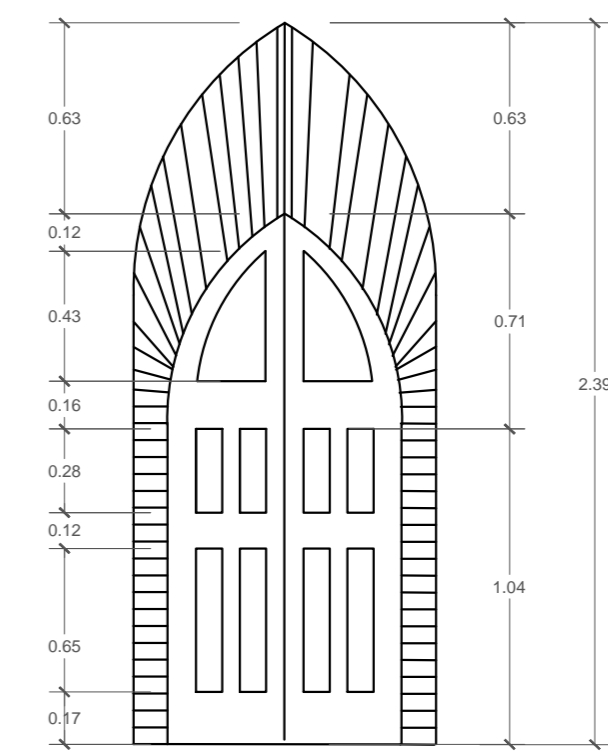
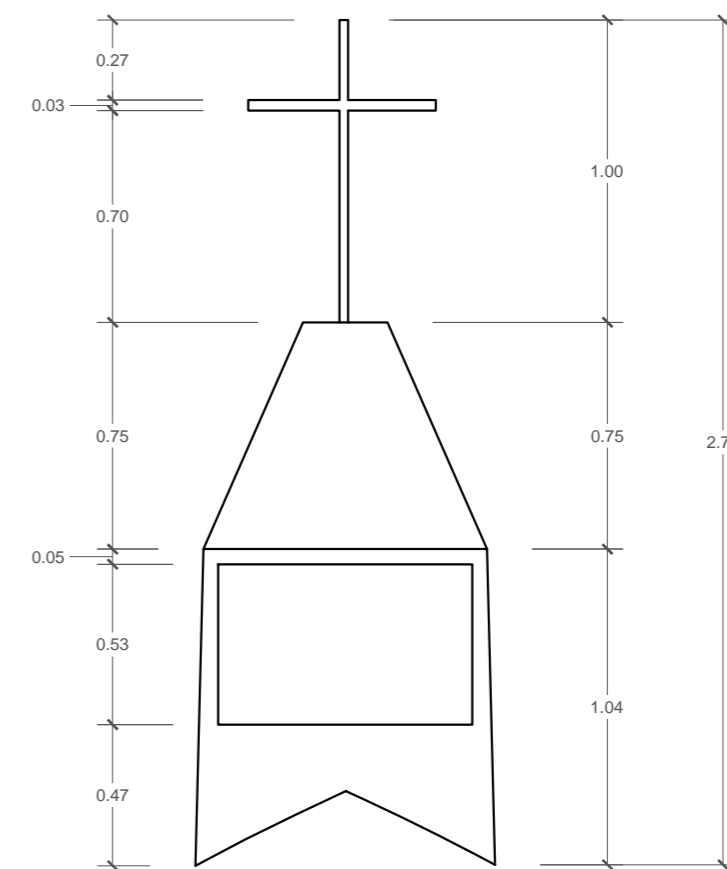

PUERTA DEL CORO

PROPUESTA DE RESTAURACION ESC 1/25

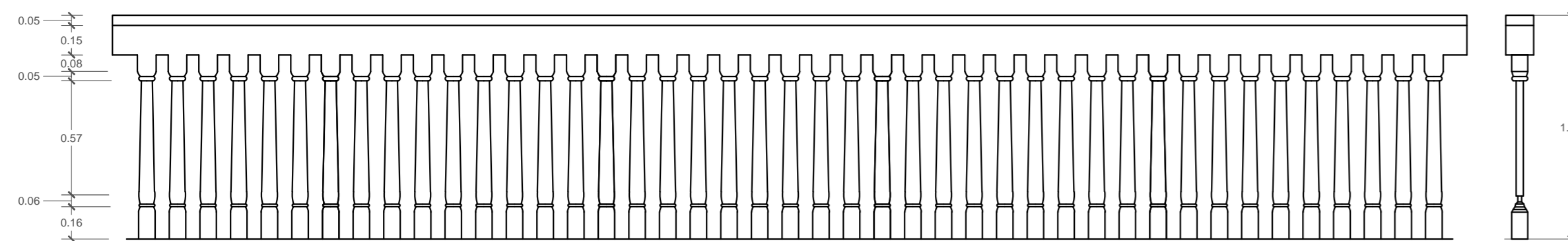

PARAPETO DEL CORO

PROPUESTA DE RESTAURACION ESC 1/25

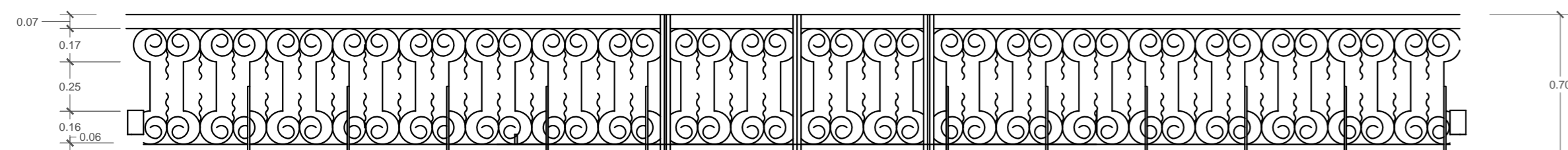

REJA DEL BAPTISTERIO

PROPUESTA DE RESTAURACION ESC 1/25

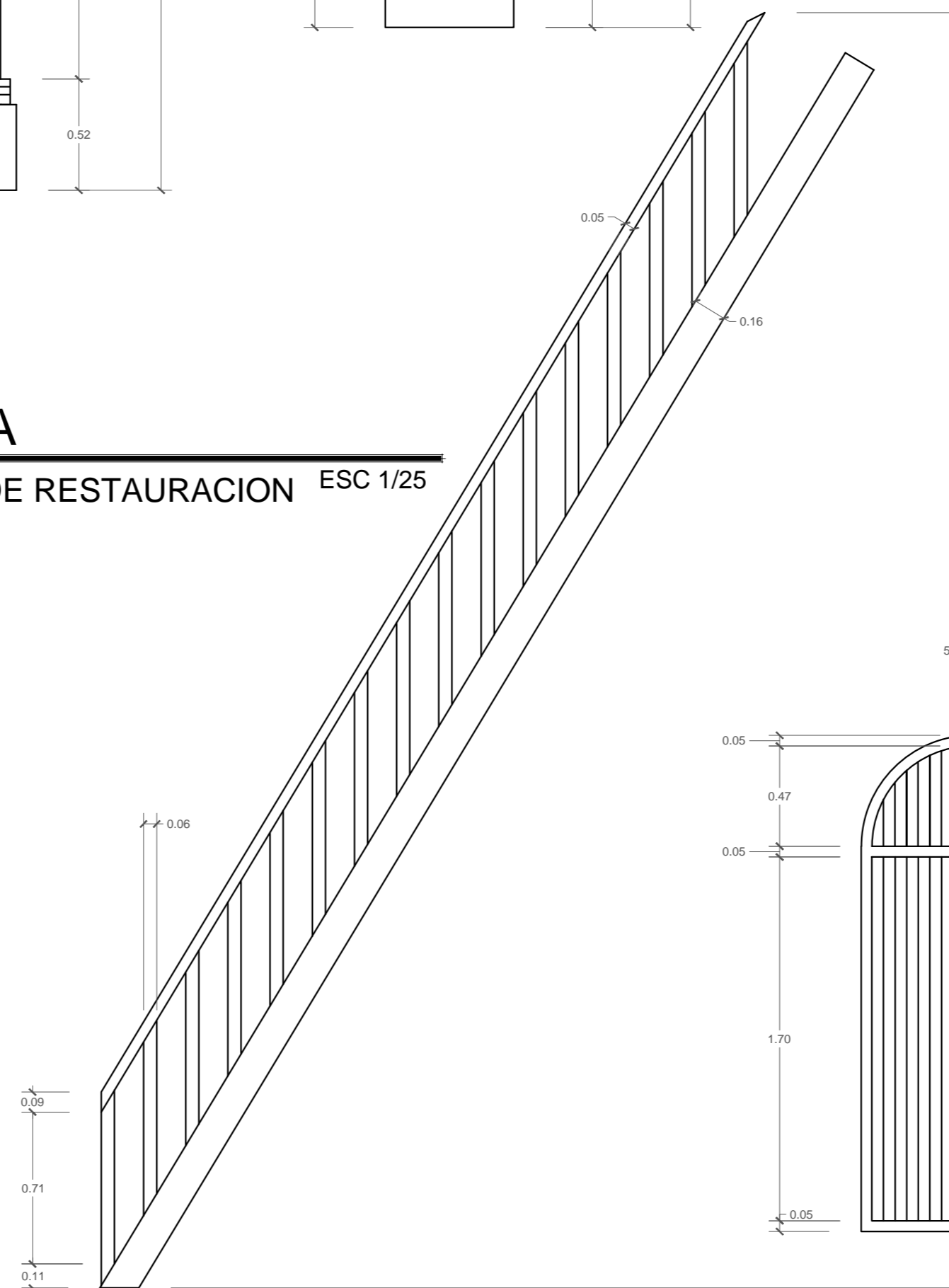

SOTOCORO

PROPUESTA DE RESTAURACION ESC 1/25

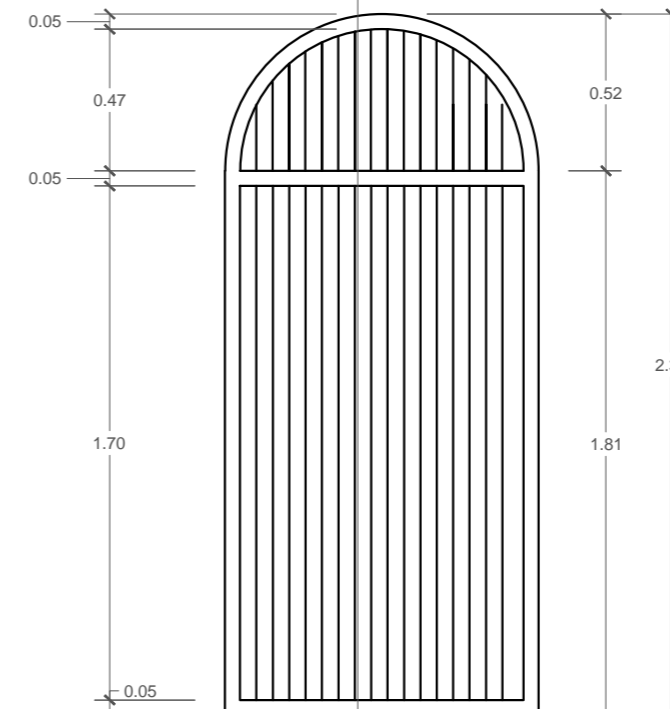

VANOS

PROPUESTA DE RESTAURACION ESC 1/25

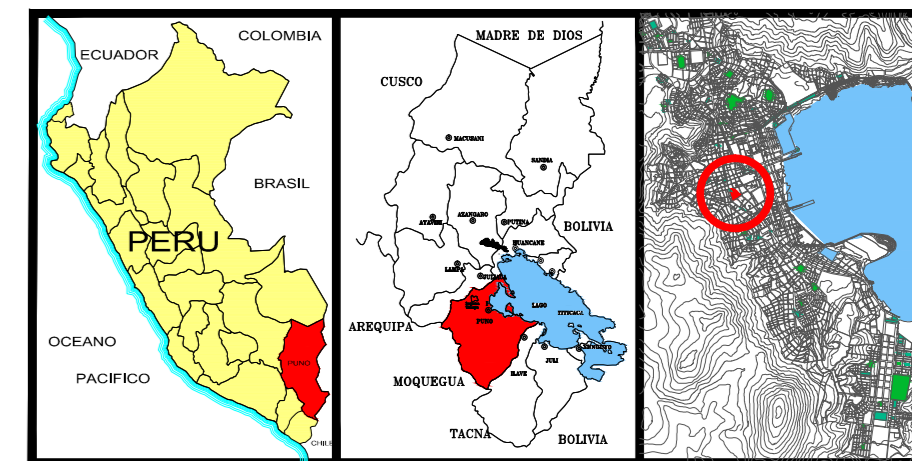

LOCALIZACION EL LA ZONA MONUMENTAL

ZONA MONUMENTAL DE PUNO

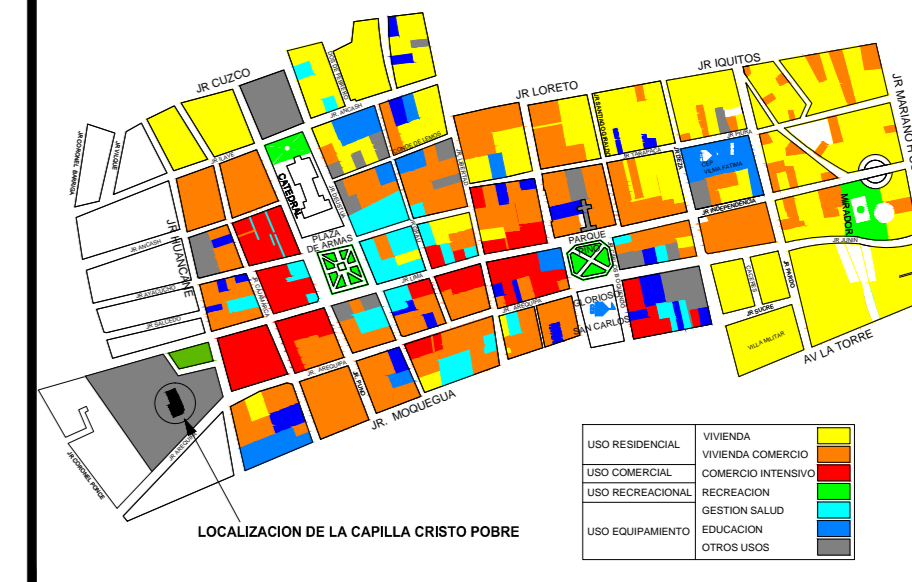

UBICACION EN LA PROPIEDAD DE LA BENEFICENCIA

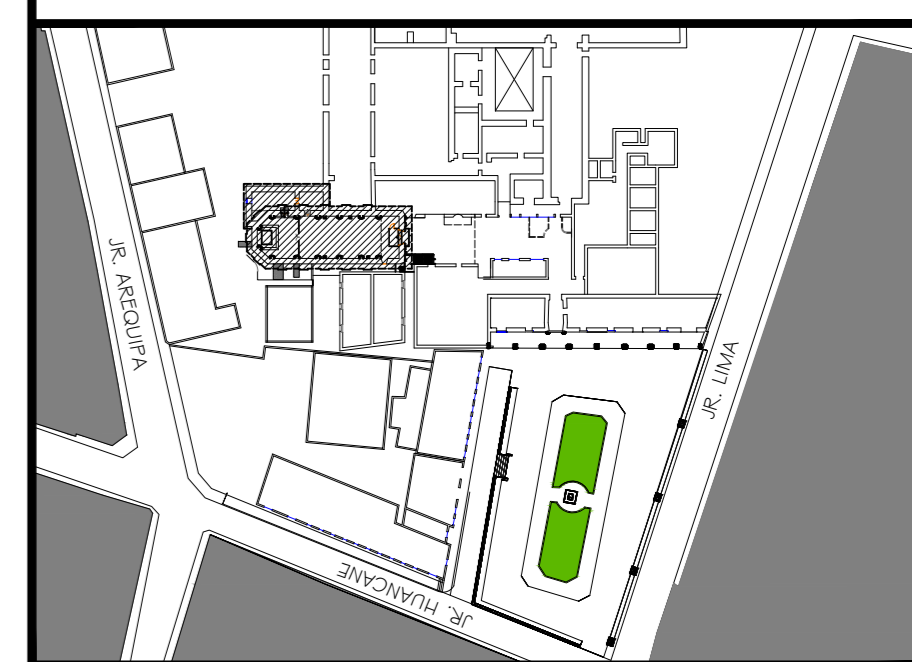

PLANO PERIMETRICO

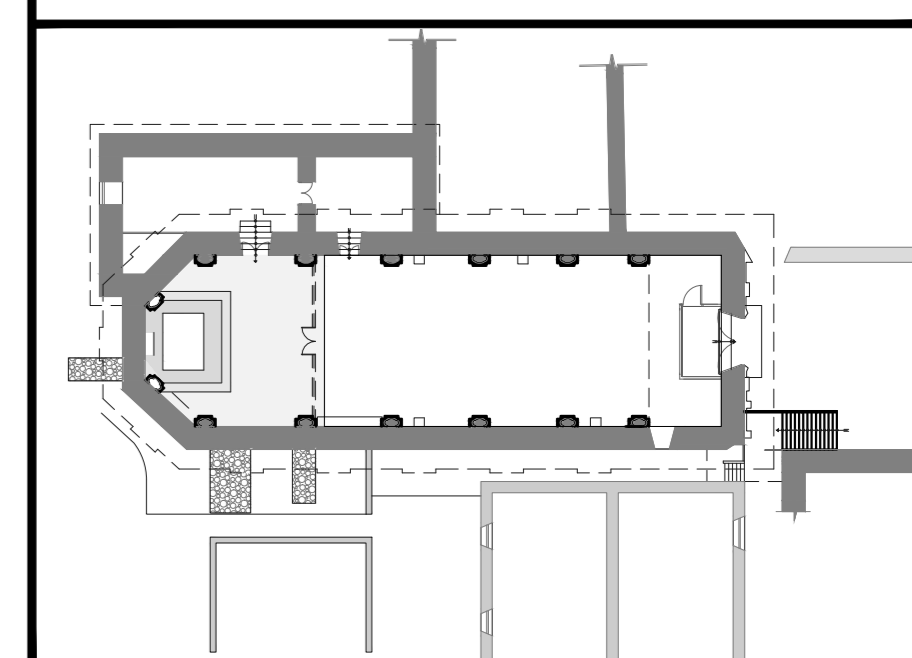

PROYECTO:
"RESTAURACION DE LA CAPILLA CRISTO POBRE DE LA BENEFICENCIA DE LA CIUDAD DE PUNO"

AREA RESPONSABLE:
ESCUELA PROFESIONAL DE ARQUITECTURA Y URBANISMO

TIPO DE PLANO :
PROPUESTA DE RESTAURACION DE BARANDAS, COLUMNAS Y ESCALERA

ELABORACION:
BACH. ARQ. LUIS MIGUEL ROQUE PANCA

LOCALIZACION		CLAVE: PR-10 oke
DEPARTAMENTO:	PUNO	
PROVINCIA :	PUNO	
DISTRITO :	PUNO	
PROPIEDAD :	BENEFICENCIA	

ACOTACION:	ESCALA:	FECHA:
MTS.	1:25	Enero 2017