

**"INFRAESTRUCTURA PARA EL TURISMO, HOTEL DE TRES ESTRELLAS EN LA CIUDAD DE JULI - 2013"**

ESCUELA PROFESIONAL DE ARQUITECTURA Y URBANISMO - UNA - PUNO

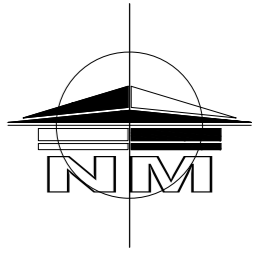

**LAGO TITICACA**

**CERRO SAPACOLLO**

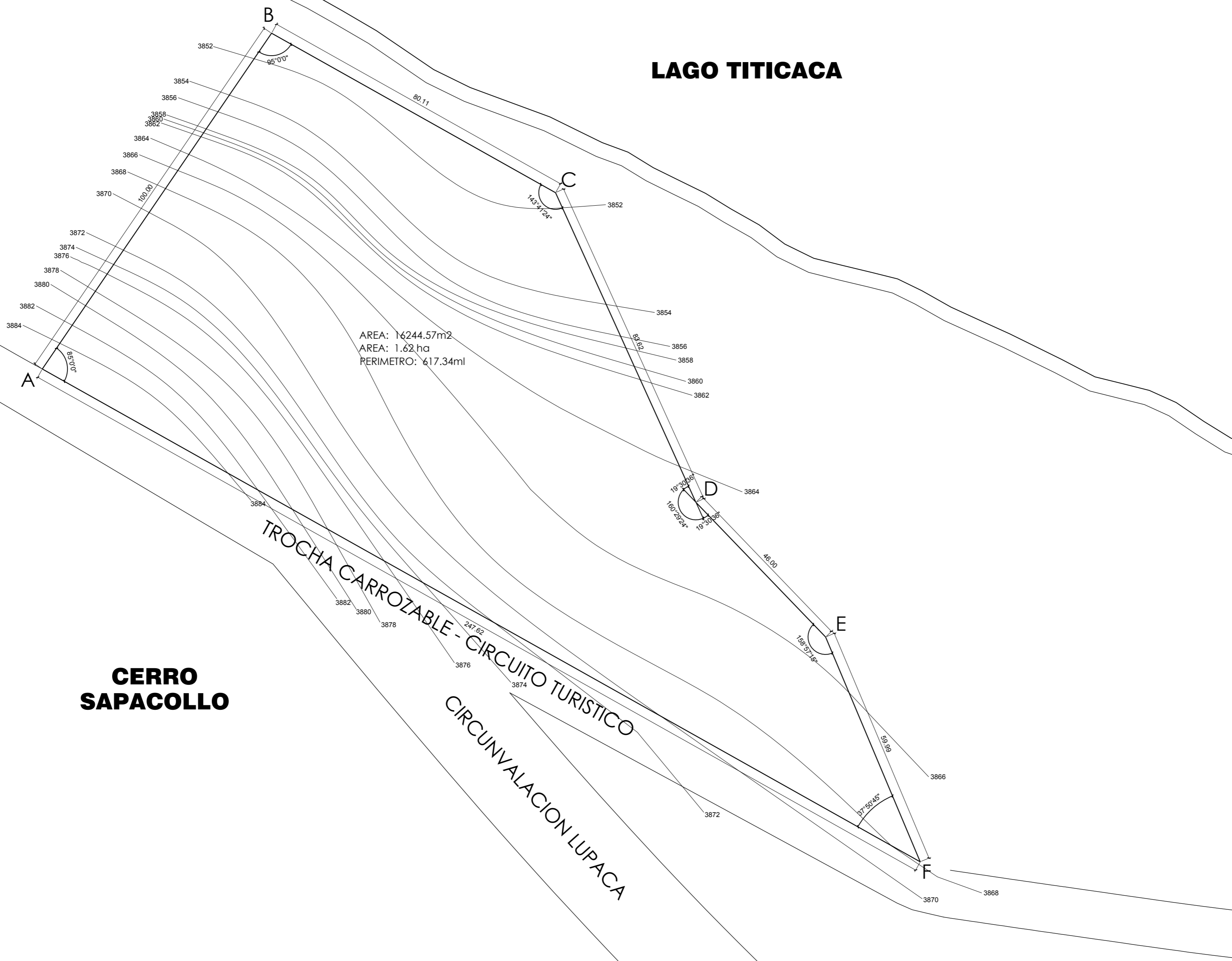

AREA: 16244.57m<sup>2</sup>  
 AREA: 1.62 ha  
 PERIMETRO: 617.34ml

TROCHA CARROZABLE - CIRCUITO TURISTICO  
 CIRCUNVALACION LUPACA

VERTICE	LADOS	DISTANCIA	ANG. INTERNO
A	A - B	100.00	85°00'00"
B	B - C	80.11	95°00'00"
C	C - D	83.62	143°41'24"
D	D - E	46.00	198°90'96"
E	E - F	59.99	158°57'15"
F	F - A	247.62	37°50'45"



**TESIS DE INVESTIGACION**  
 ESCUELA PROFESIONAL DE ARQUITECTURA

Proyecto:  
 "INFRAESTRUCTURA PARA EL TURISMO, HOTEL DE TRES ESTRELLAS EN LA CIUDAD DE JULI - 2013"

Tesista: ARO. BACH. LUDWIN REYNALDO CALISAYA CANAHUA  
 Director de Tesis: ARO. WALDO ERNESTO VERA BEJAR

Dibujo : CALINAHUA  
 Fecha : 03/01/2017  
 Escala : INDICADA

Ubicación:  
 PLAYA SANJUAN - COMUNIDAD DE HUAQUINA  
 Dist. : JULI  
 Prov. : CHUCUITO  
 Dpto. : PUNO

Plano : TOPOGRAFICO  
**PLANTA GENERAL**  
 Clave : **PT-01**

**PLANO TOPOGRAFICO**  
 ESCALA 1:750