

"INFRAESTRUCTURA PARA EL TURISMO, HOTEL DE TRES ESTRELLAS EN LA CIUDAD DE JULI - 2013"

ESCUELA PROFESIONAL DE ARQUITECTURA Y URBANISMO - UNA - PUNO

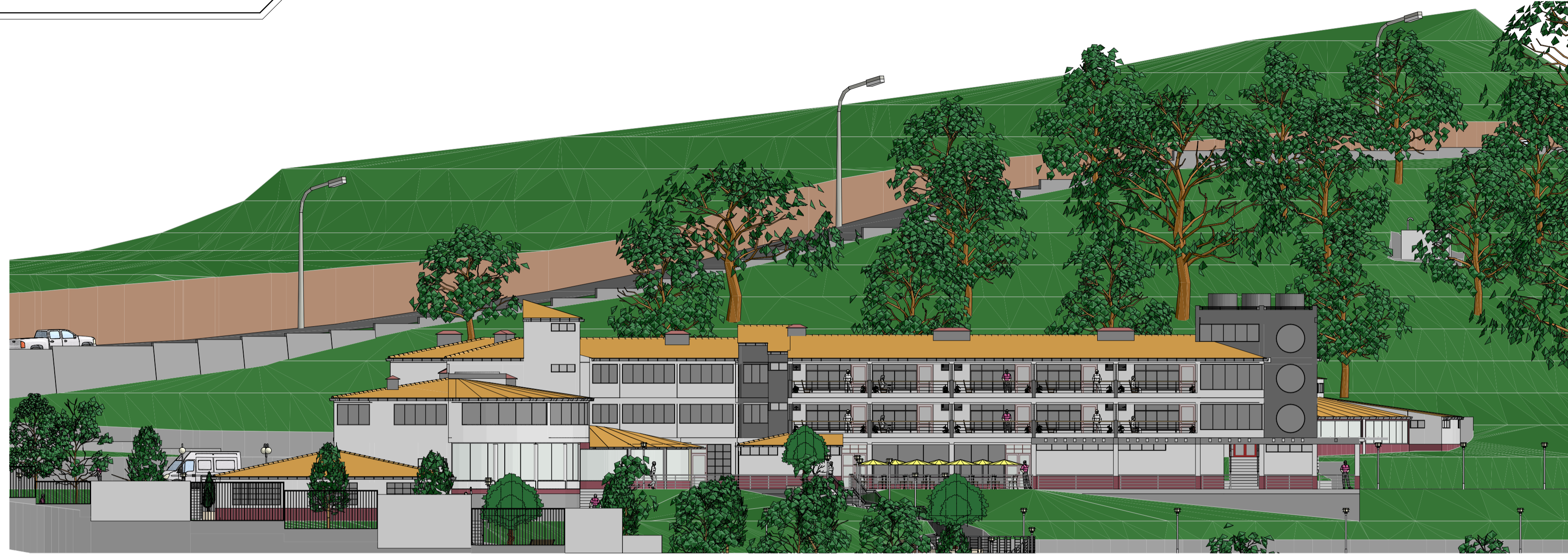

ELEVACION LATERAL

ESCALA: 1 : 200

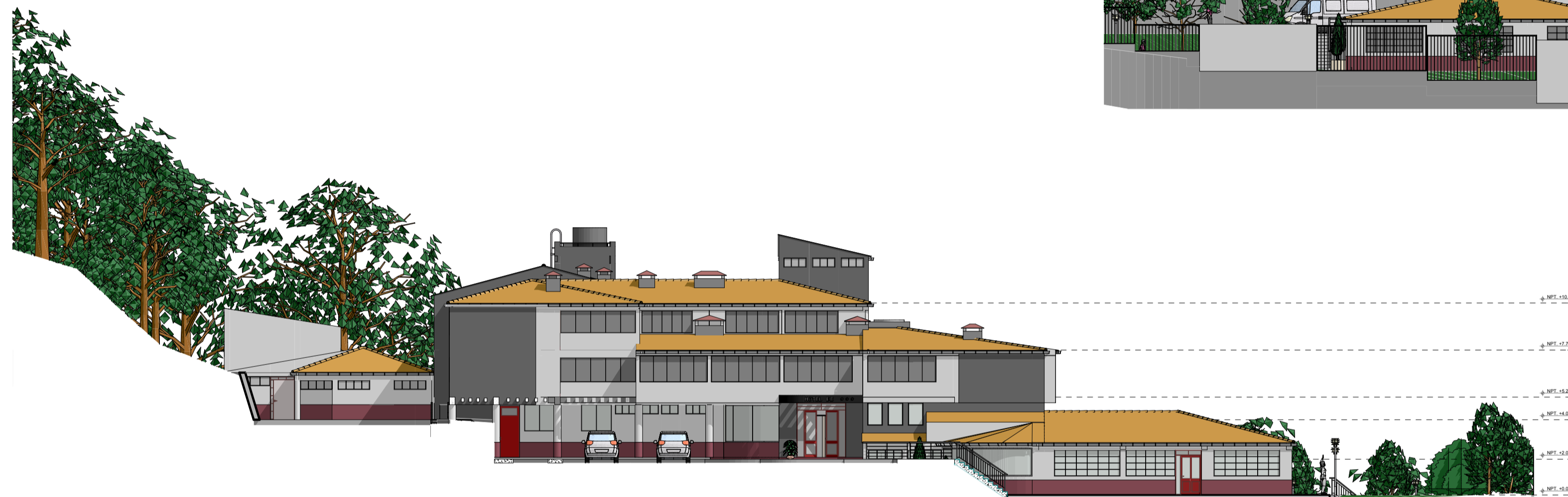

ELEVACION FRONTAL

ESCALA: 1 : 200

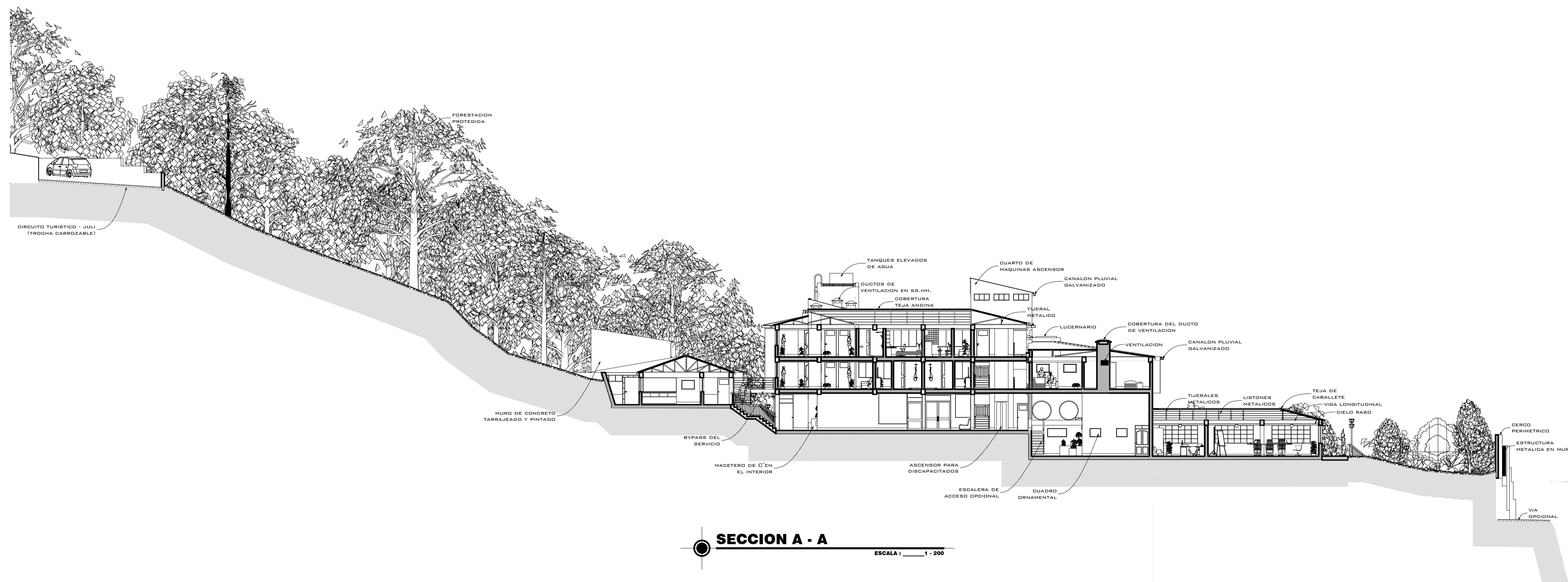

SECCION A - A

ESCALA: 1 : 200



TESIS DE INVESTIGACION
ESCUELA PROFESIONAL DE ARQUITECTURA

Proyecto:
"INFRAESTRUCTURA PARA EL TURISMO, HOTEL DE TRES ESTRELLAS EN LA CIUDAD DE JULI - 2013"

Tesis de:
 BACH. ARO. LUDWIN REYNALDO CALISAYACANAHUA
 Director de Tesis: ARQTO. WALDO ERNESTO VERA BEJAR

Dirige:	CALINAHUA	Ubicación:	PLAYASANJUAN - COMUNIDAD DE HUACUÑA
Fecha:	28/1/2017	Diseño:	JULI
Estado:	INDICADA	Provincia:	CHUCUITO
		Departamento:	PUNO

Plano:
 CORTE A-A, Elevación Frontal

PLANO CORTES

A-3