

"INFRAESTRUCTURA PARA EL TURISMO, HOTEL DE TRES ESTRELLAS EN LA CIUDAD DE JULI - 2013"

ESCUELA PROFESIONAL DE ARQUITECTURA Y URBANISMO - UNA - PUNO

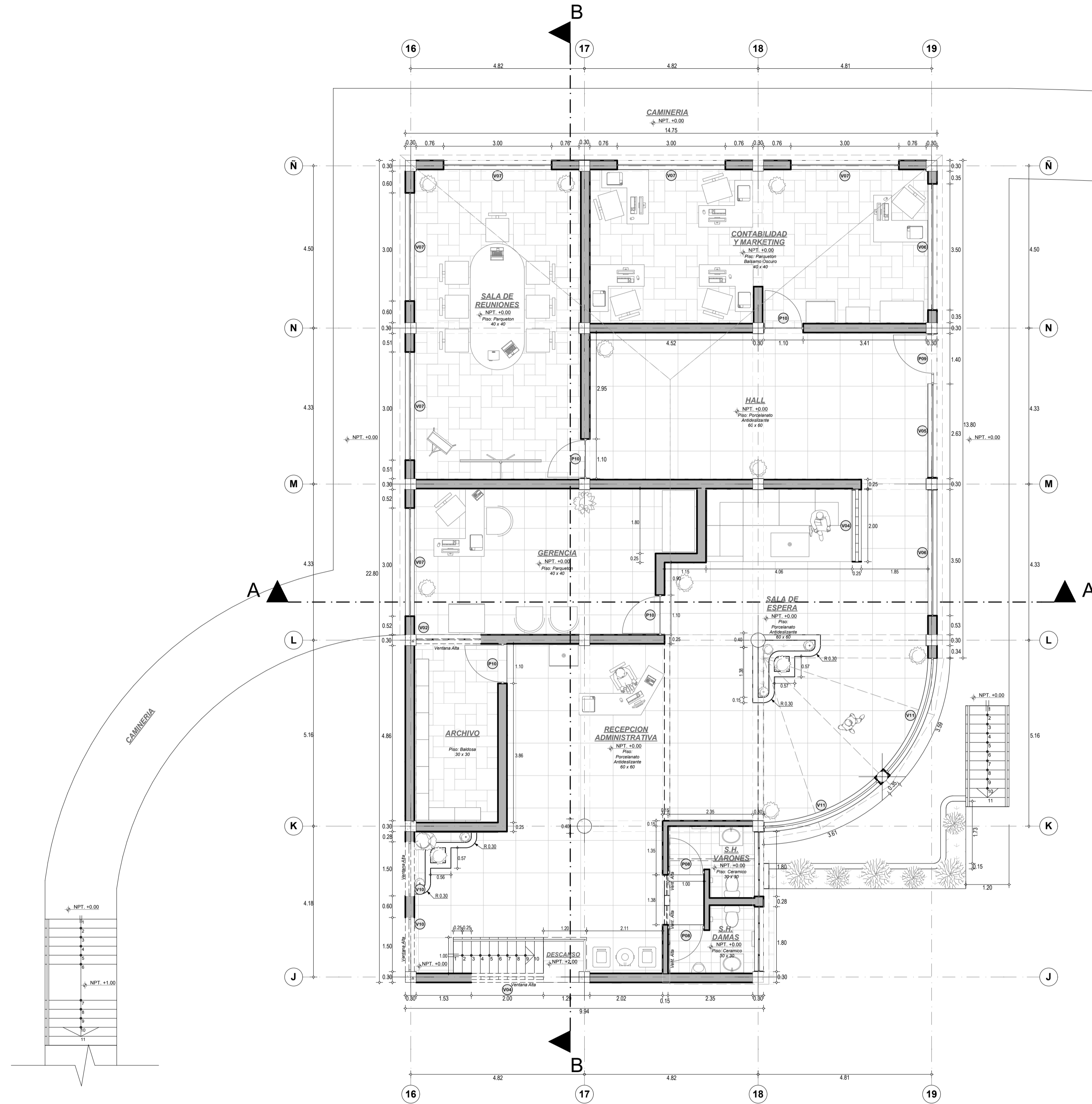

PRIMER NIVEL - BLOQUE A

ESCALA : 1 - 75

CUADRO DE VANOS DE VENTANAS					
PISOS	TIPO	CANTIDAD	ANCHO	ALTURA	VIDRIO
Primer Nivel - Bloque A					
	V04	1	2.00	2.00	CATEDRAL
	V05	1	2.60	1.40	TRANSPARENTE
	V06	2	3.50	1.40	TRANSPARENTE
	V07	6	3.00	1.40	TRANSPARENTE
	V11	2	3.40	1.50	MODUGLASS

CUADRO DE VANOS PUERTAS					
TIPO	CANTIDAD	ANCHO	ALTURA	ALFEIZAR	VIDRIO
P01	8	1.00	2.80	0.00	CATEDRAL
P02	5	1.10	2.90	0.00	TRANSPARENTE
P03	3	2.00	2.80	0.00	TRANSPARENTE
P04	1	2.60	2.90	0.00	TRANSPARENTE
P05	1	1.10	2.80	0.00	CATEDRAL
P06	1	1.97	2.10	0.00	CATEDRAL DECORADO
P07	23	1.00	2.20	0.00	CATEDRAL
P08	2	1.00	2.50	0.00	
P09	1	1.40	2.40	0.00	
P10	4	1.10	2.40	0.00	
P11	37	0.90	2.20	0.00	CATEDRAL
P12	28	1.00	2.10	0.00	CATEDRAL
P13	2	1.00	2.65	0.00	
P14	5	1.30	2.10	0.00	CATEDRAL
P15	1	0.90	2.10	0.00	
P16	3	1.61	2.80	0.00	CATEDRAL
P17	1	0.90	2.10	0.00	
P18	1	1.60	2.10	0.00	
P19	2	1.10	2.10	0.00	
P20	1	1.50	2.10	0.00	
P21	1	1.30	2.30	0.00	
P22	1	1.30	2.90	0.00	CATEDRAL

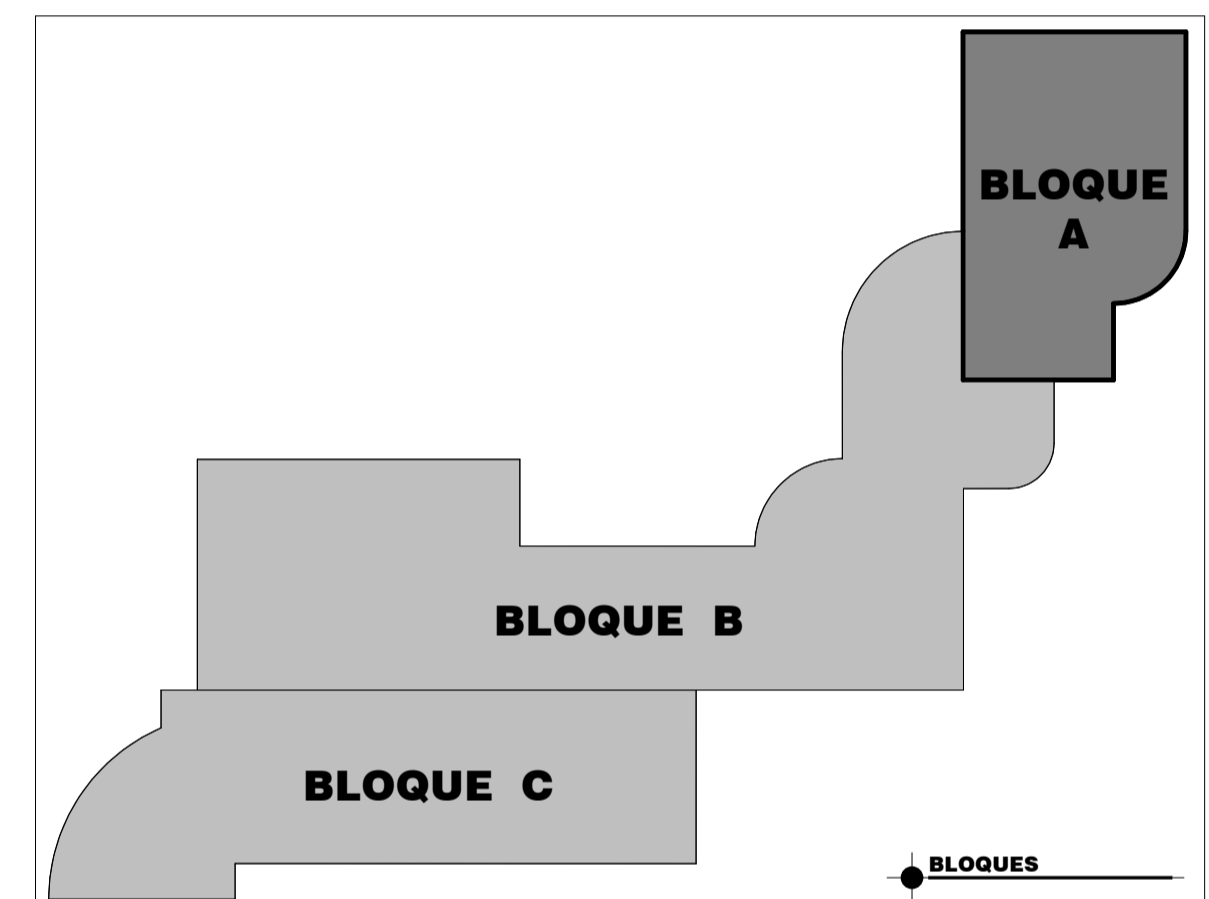

TESIS DE INVESTIGACION
ESCUELA PROFESIONAL DE ARQUITECTURA

Proyecto: "INFRAESTRUCTURA PARA EL TURISMO, HOTEL DE TRES ESTRELLAS EN LA CIUDAD DE JULI - 2013"

Tesis: BACH. ARO. LUDWIN REYNALDO CALISAYA CANAHUA
Director de Tesis: ARQ.TO. WALDO ERNESTO VERA BEJAR

Ubicacion: CALINAHUA
Distrito: PLAYASANJUAN - COMUNIDAD DE HUAGUINA
Fecha: 30/01/2017
Escala: INDICADA
Provincia: CHUCUITO
Departamento: PUNO

Primer Nivel - Bloque A

BLOQUE A

A-5