

PABELLON DE ALBERGUE "B"

ESC. 1/75

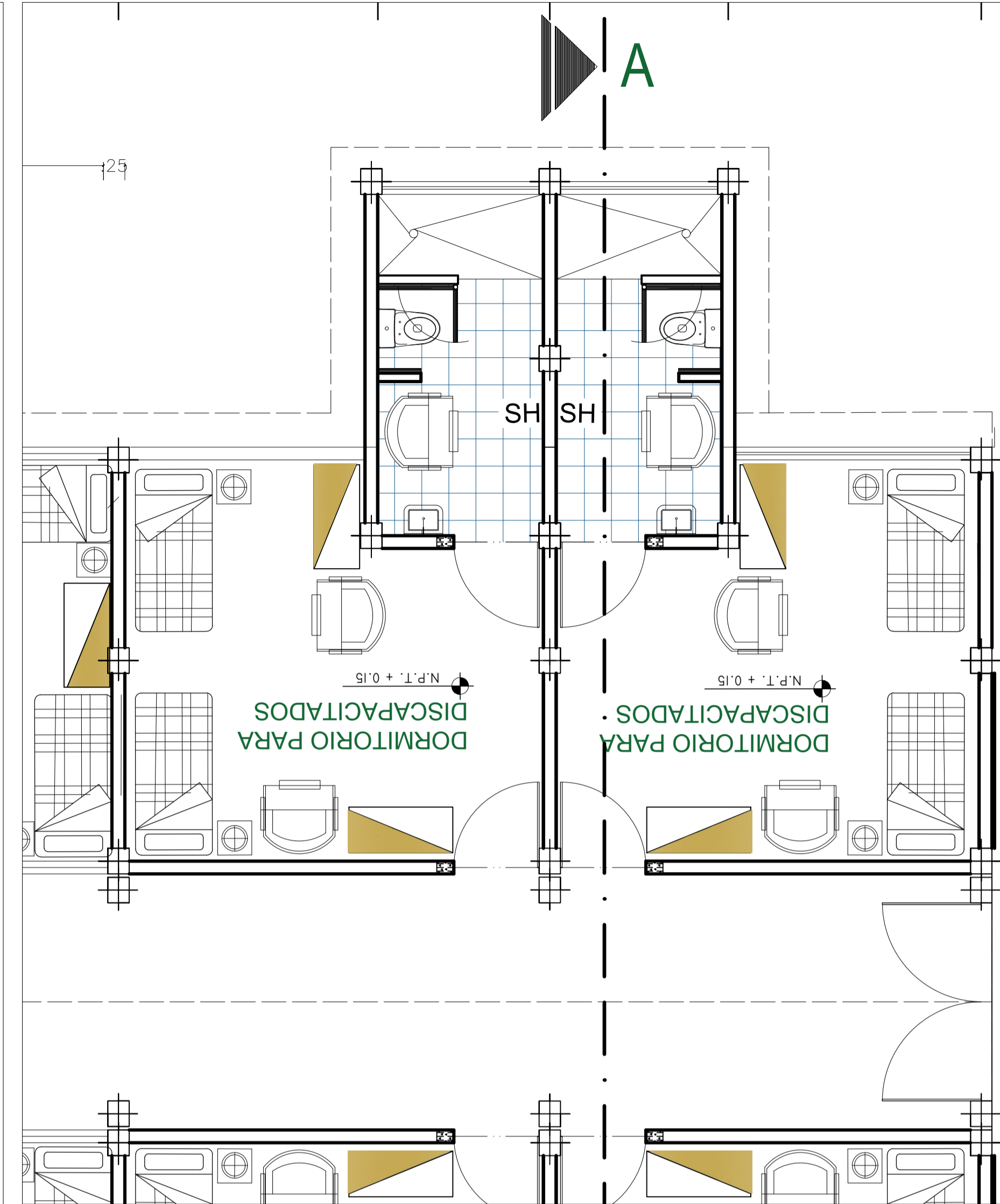

CANTON DE PUERTEAS

DESCRIPCION	ANCHO	ALTO	especificaciones
P1	1,00	2,20	madera aguano
P2	1,00	2,20	madera aguano
P3	1,00	2,00	aluminio
P4	1,00	2,00	aluminio
P5	1,00	2,20	madera aguano
P6	1,00	2,20	madera aguano
P7	1,00	2,00	aluminio
P8	1,00	2,00	aluminio

CANTON DE VENTANAS

DESCRIPCION	ANCHO	ALTO	ALFEIZER	especificaciones
V1	2,65	0,80	1,50	marco madera
V2	2,63	1,00	1,20	marco madera
V3	2,63	1,00	1,20	marco madera
V4	2,49	1,00	1,20	marco madera
V5	2,49	1,00	1,20	marco madera
V6	1,54	0,50	1,70	marco madera

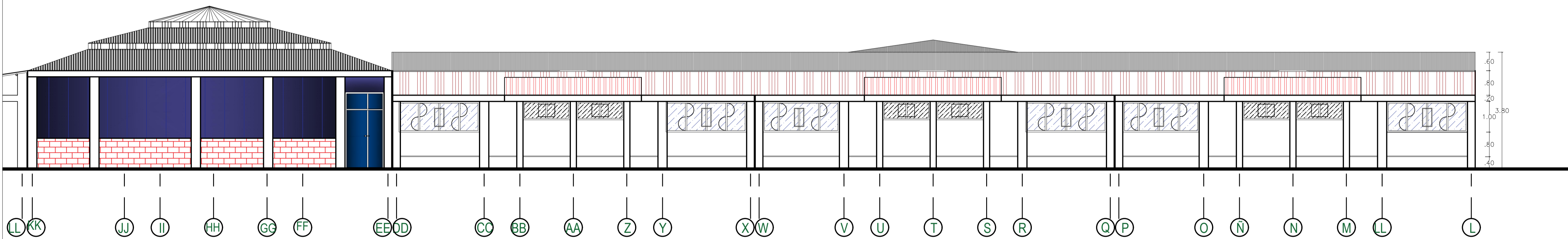

ELEVACION DE PABELLON DE DORMITORIOS "B"

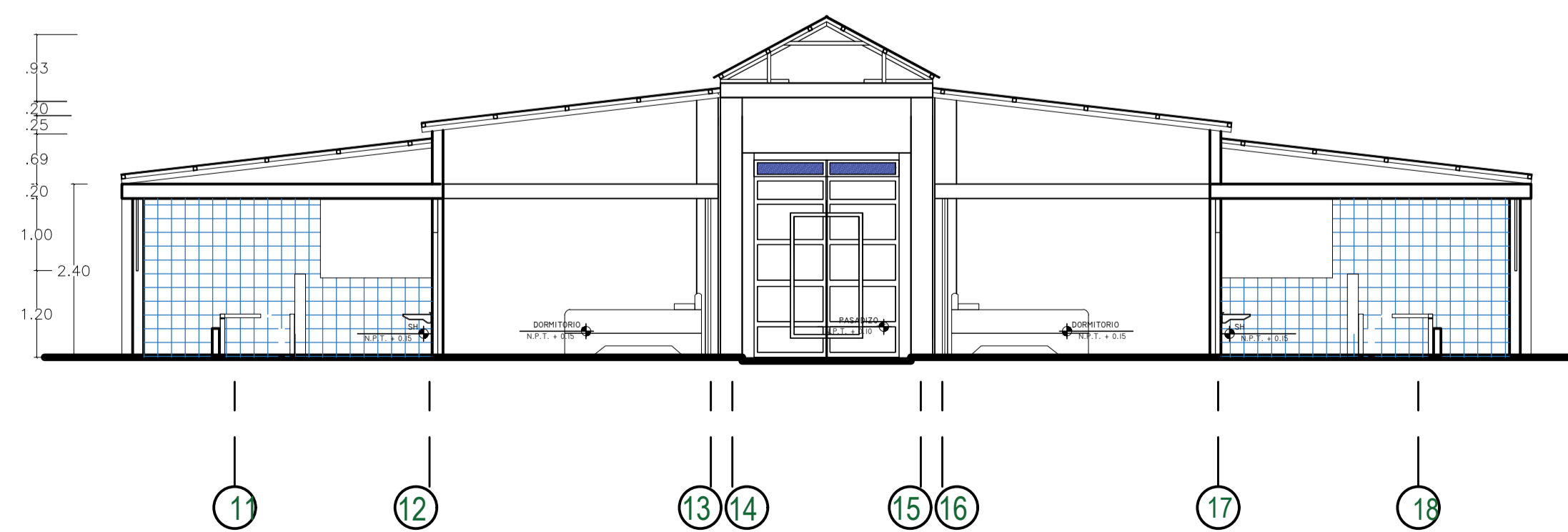

CORTE A-A

ESC. 1/75

UNIVERSIDAD NACIONAL DEL ALTIPLANO
FACULTAD DE INGENIERIA CIVIL Y ARQUITECTURA
E.P. ARQUITECTURA Y URBANISMO

PROYECTO:
ALBERGUE TALLER PARA EL ADULTO MAYOR

PLANOS:
PLANO DE DISTRIBUCION - PABELLON "B" ESC. INDICADA

UBICACION: CIUDAD DE ACORA FECHA: ABRIL 2016

PROPIETARIO: BACH. ARQ. JUAN WILFREDO MAMANI GONZA DISEÑO: JW_MAGO

DEP. PUNO
PROV. PUNO
DIST. ACORA

PLANO: S/10

A-4