

**ELEVACION POSTERIOR**

ESC. 1/75

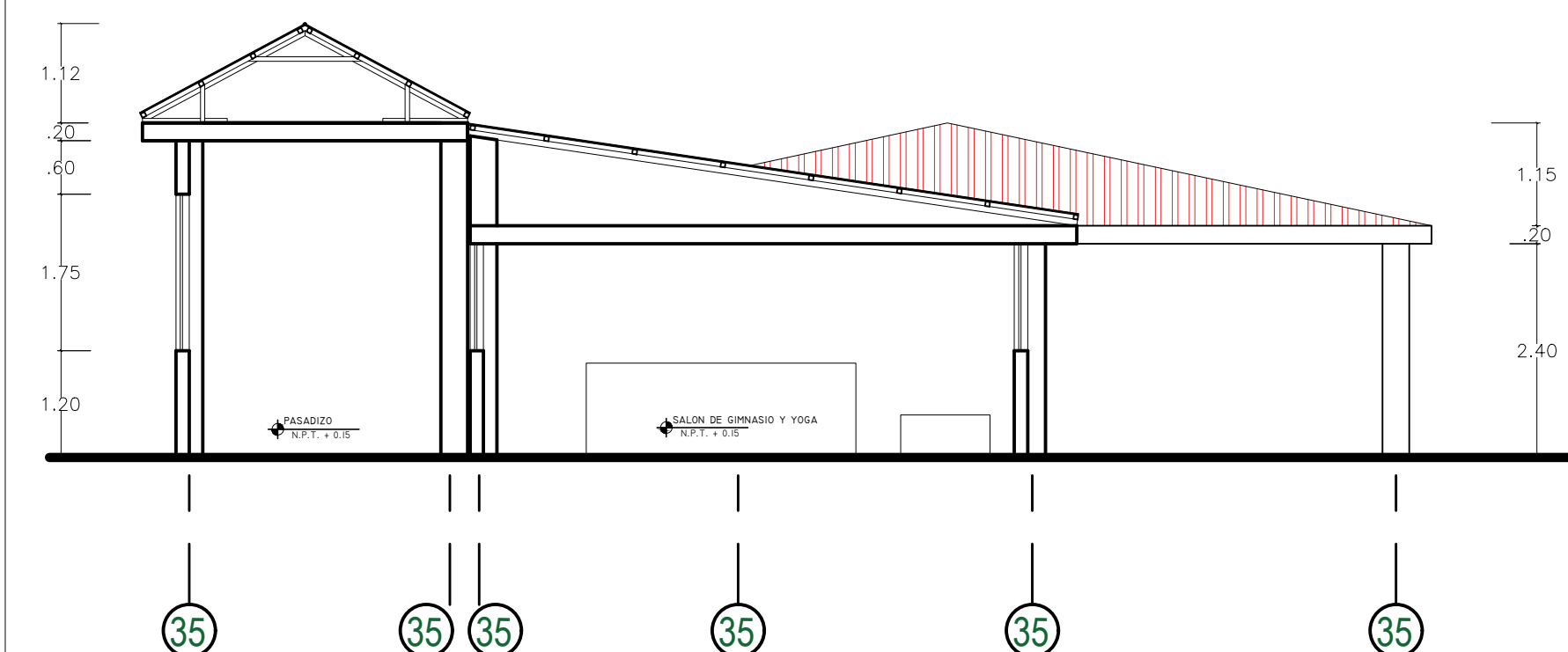

**CORTE R1-R1**

ESC. 1/75

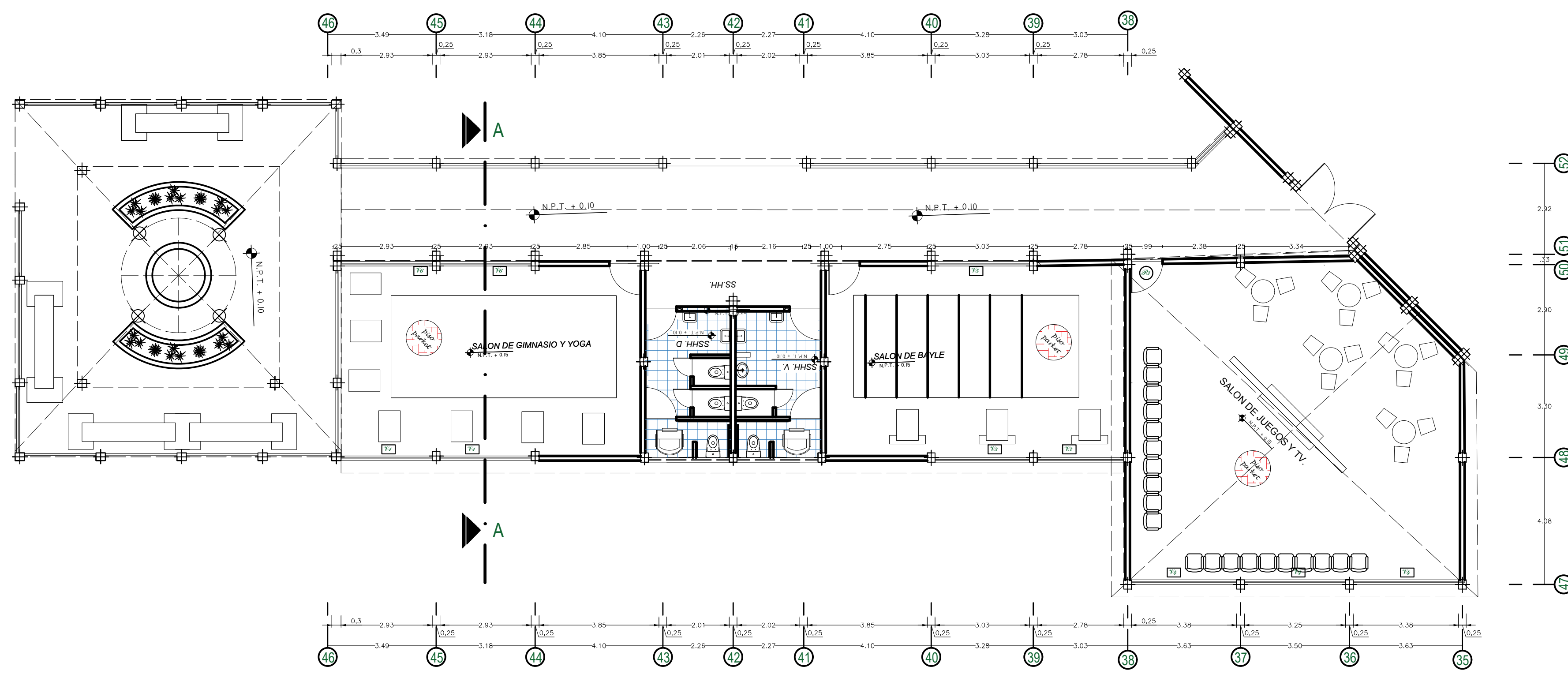

**AREA RECREACION TERAPEUTICA**

ESC. 1/100

*Cuadro de Vent*

DESCRIPCION	ANCHO	ALTO	ALFEIZER	especificaciones
V1	2.93	1.20	1.20	marco madera
V2	2.00	0.60	1.60	marco madera
V3	3.00	1.40	1.20	marco madera
V4	3.30	1.40	1.20	marco madera
V5	3.03	1.20	1.20	marco madera
V6	2.93	1.20	1.20	marco madera

*Cuadro de Puertas*

DESCRIPCION	ANCHO	ALTO	especificaciones
P1	1.00	2.20	marco madera
P2	1.00	2.20	marco metalica
P3	1.00	2.20	marco madera
P4	1.00	2.20	marco metalica
P5	0.90	2.20	marco metalica



**UNIVERSIDAD NACIONAL DEL ALTIPLANO**  
FACULTAD DE INGENIERIA CIVIL Y ARQUITECTURA  
E.P. ARQUITECTURA Y URBANISMO

DEP. PLANO  
PROY. PLANO  
DIST. ACORA

**PROYECTO:** ALBERGUE TALLER PARA EL ADULTO MAYOR

**PLANOS:** DESARROLLO DEL AREA TERAPEUTICA ESC. INDICADA

**UBICACION:** CIUDAD DE ACORA **FECHA:** ABRIL 2017

**PROPIETARIO:** BACH. ARQ. JUAN WILFREDO MAMANI GONZA **DISEÑO:** JW\_MAGO

PLANO 6/10

A-5