

AREA DE SERVICIOS GENERALES

ESC. 1/100

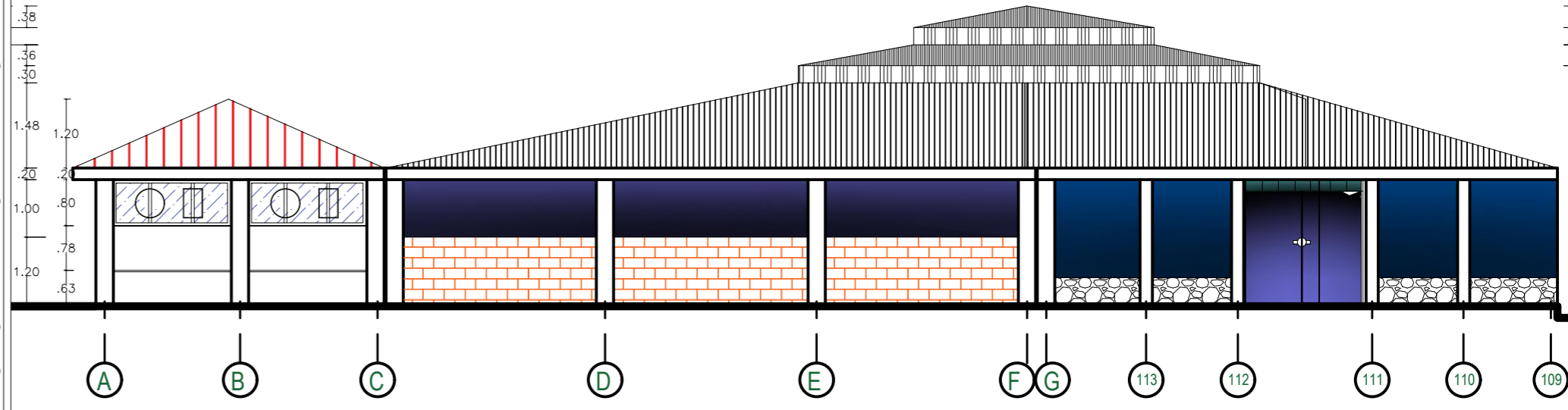

ELEVACION DE SERVICIOS GENERALES

ESC. 1/75

QUILERO DE VIDRIO

DESCRIPCION	ANCHO	ALTO	ALFEER	especificaciones
TV	2,65	2,20	2,50	marco madera
T2	3,35	1,50	2,20	marco madera
T3	3,37	1,50	2,20	marco madera
T4	3,37	1,50	2,20	marco madera
T5	2,32	2,20	2,50	marco madera
T6	2,65	2,20	2,50	marco madera
T7	6,7	2,20	2,50	marco madera
T8	1,90	2,20	2,50	marco madera
T9	3,00	2,20	2,50	marco madera
T10	2,80	2,20	2,50	marco madera
T11	4,80	2,20	2,50	marco madera
T12	4,35	2,20	2,50	marco madera
T13	2,80	0,60	2,20	marco madera

QUILERO DE ALUMINIO

DESCRIPCION	ANCHO	ALTO	especificaciones
AV	2,00	2,60	marco metalica
AV	0,60	2,60	marco metalica
AV	2,00	2,60	marco metalica
AV	0,70	2,60	marco metalica
AV	1,60	2,60	marco metalica
AV	3,00	2,20	marco metalica
AV	2,00	2,20	marco metalica



UNIVERSIDAD NACIONAL DEL ALTIPLANO
 FACULTAD DE INGENIERIA CIVIL Y ARQUITECTURA
 E.P. ARQUITECTURA Y URBANISMO

DEP. PUNO
 PROV. PUNO
 DIST. ACORA

PROYECTO: ALBERGUE TALLER PARA EL ADULTO MAYOR

PLANOS: PLANO DE DISTRIBUCION - AREA DE SERVICIOS ESC. INDICADA

UBICACION: CIUDAD DE ACORA **FECHA:** ABRIL 2017

PROPIETARIO: BACH. ARG. JUAN WILFREDO MAMANI GONZA **DISEÑO:** JW_MAGO

PLANO: 3/10

A-8