

CORTE A-A'

ESC. 1/150

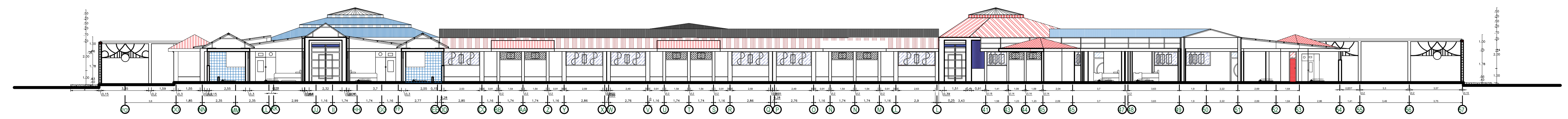

CORTE B-B'

ESC. 1/150

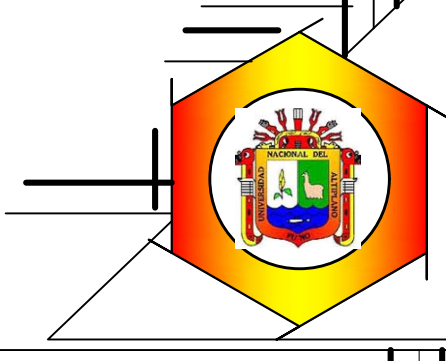
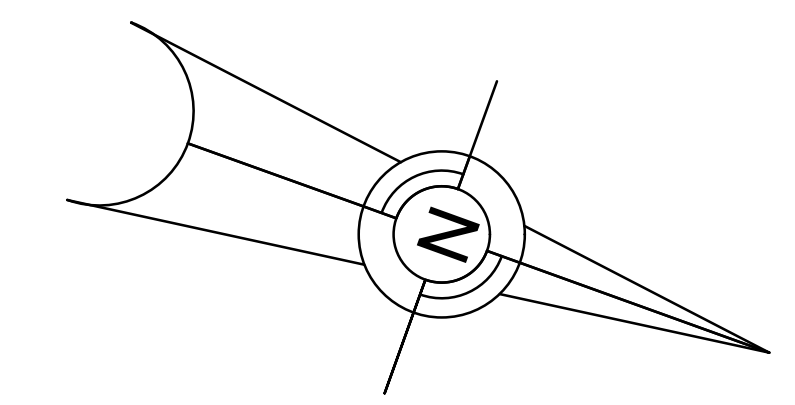
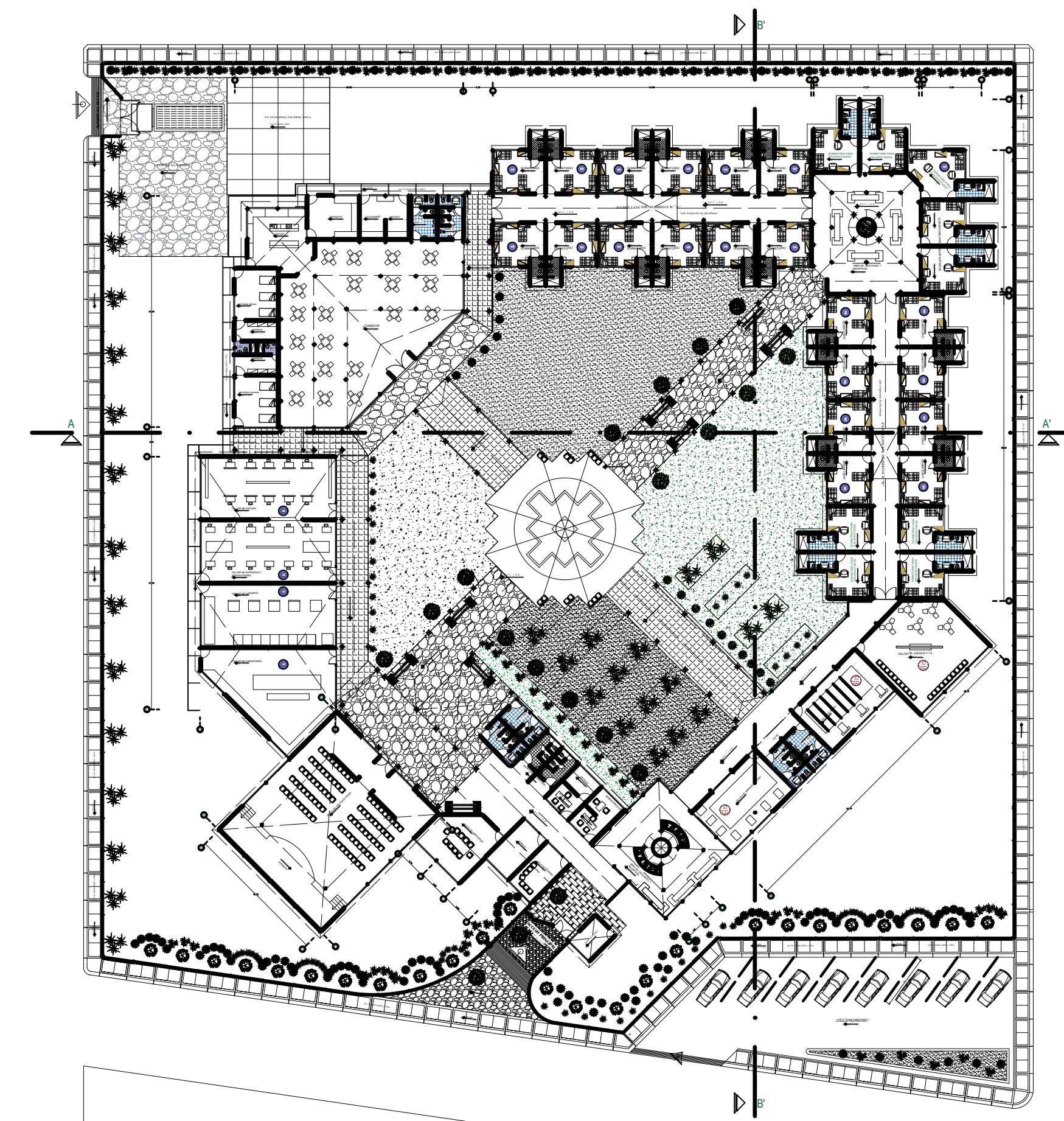
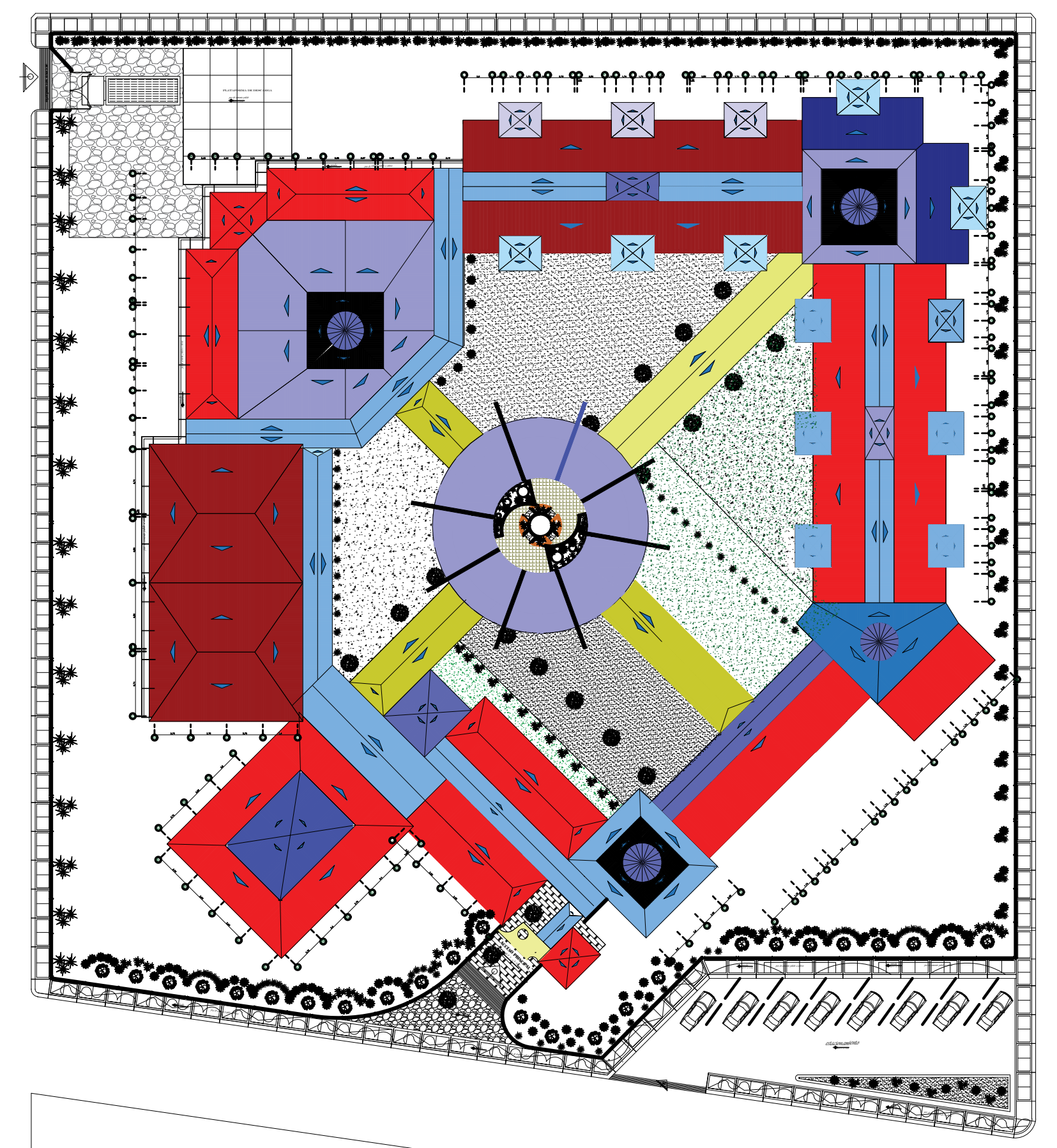

UNIVERSIDAD NACIONAL DEL ALTIPLANO	
FACULTAD DE INGENIERIA CIVIL Y ARQUITECTURA	
E.P. ARQUITECTURA Y URBANISMO	
PROYECTO:	ALBERGUE TALLER PARA EL ADULTO MAYOR
PLANOS:	ELEVACION Y CORTES
UBICACION:	CIUDAD DE ACORA
PROPIETARIO:	BACH. ARQ. JUAN WILFREDO MAMANI GONZA
FECHA:	ABRIL 2017
INDICADA:	
DISERO:	JW_MAGO

DEP.	PUNO
PROV.	PUNO
DIST.	ACORA
PLANO:	1010
A-9	