

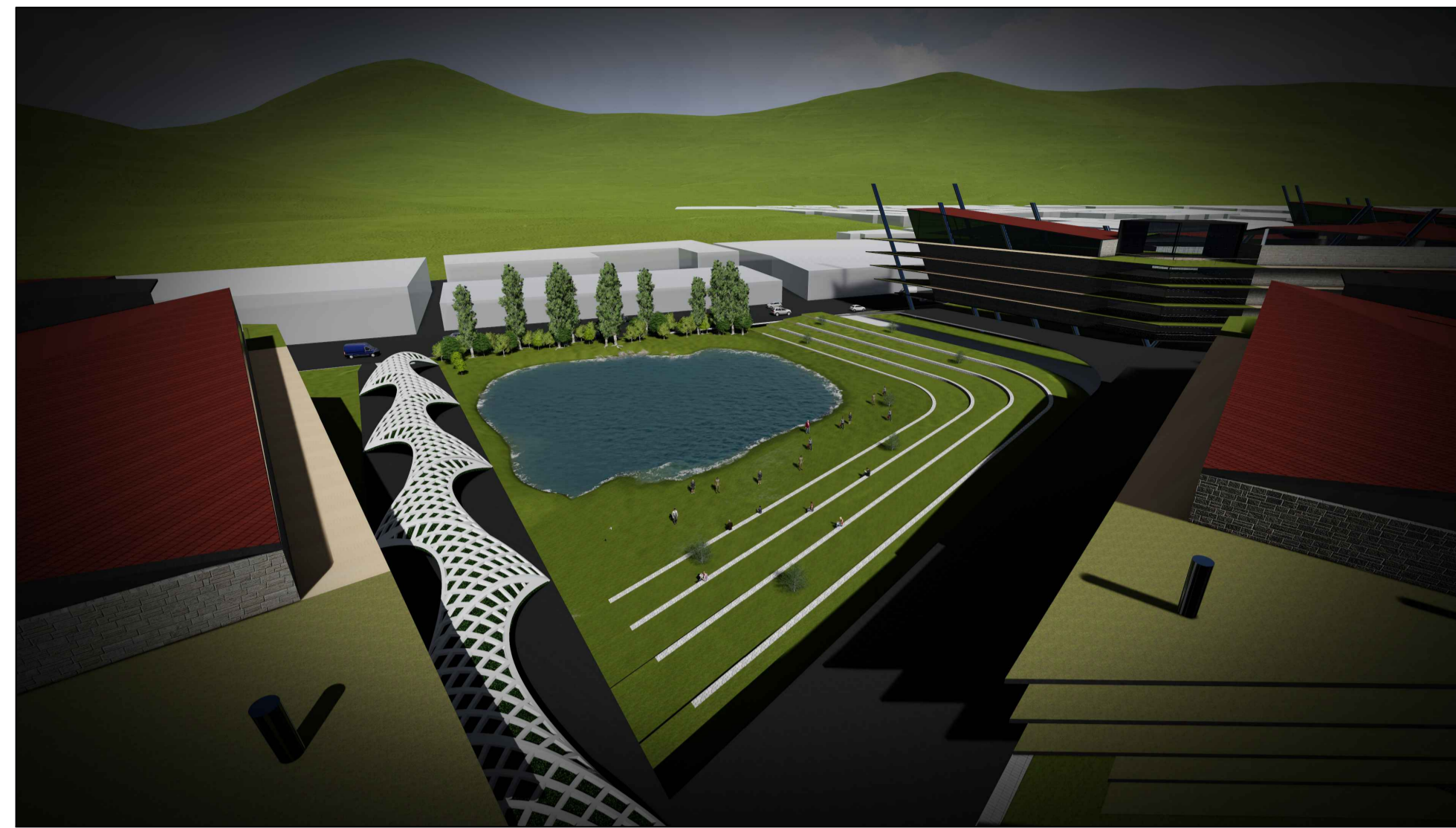

ESTAR CENTRAL



BOLSON DE AMORTIGUAMIENTO



ZONA DE PROTECCION



CAMINO ARBOLADO

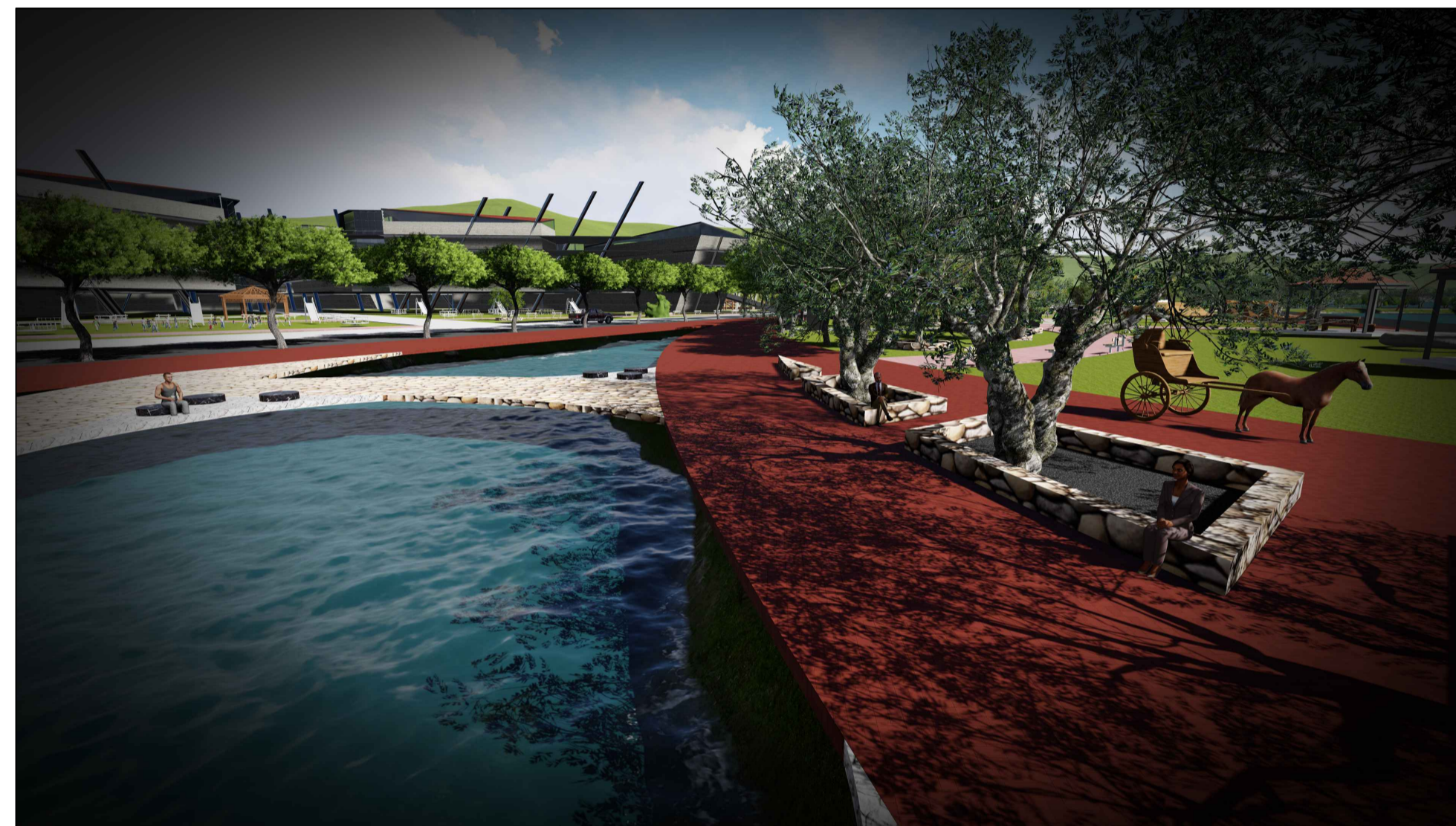

ZONA DE MEDITACION

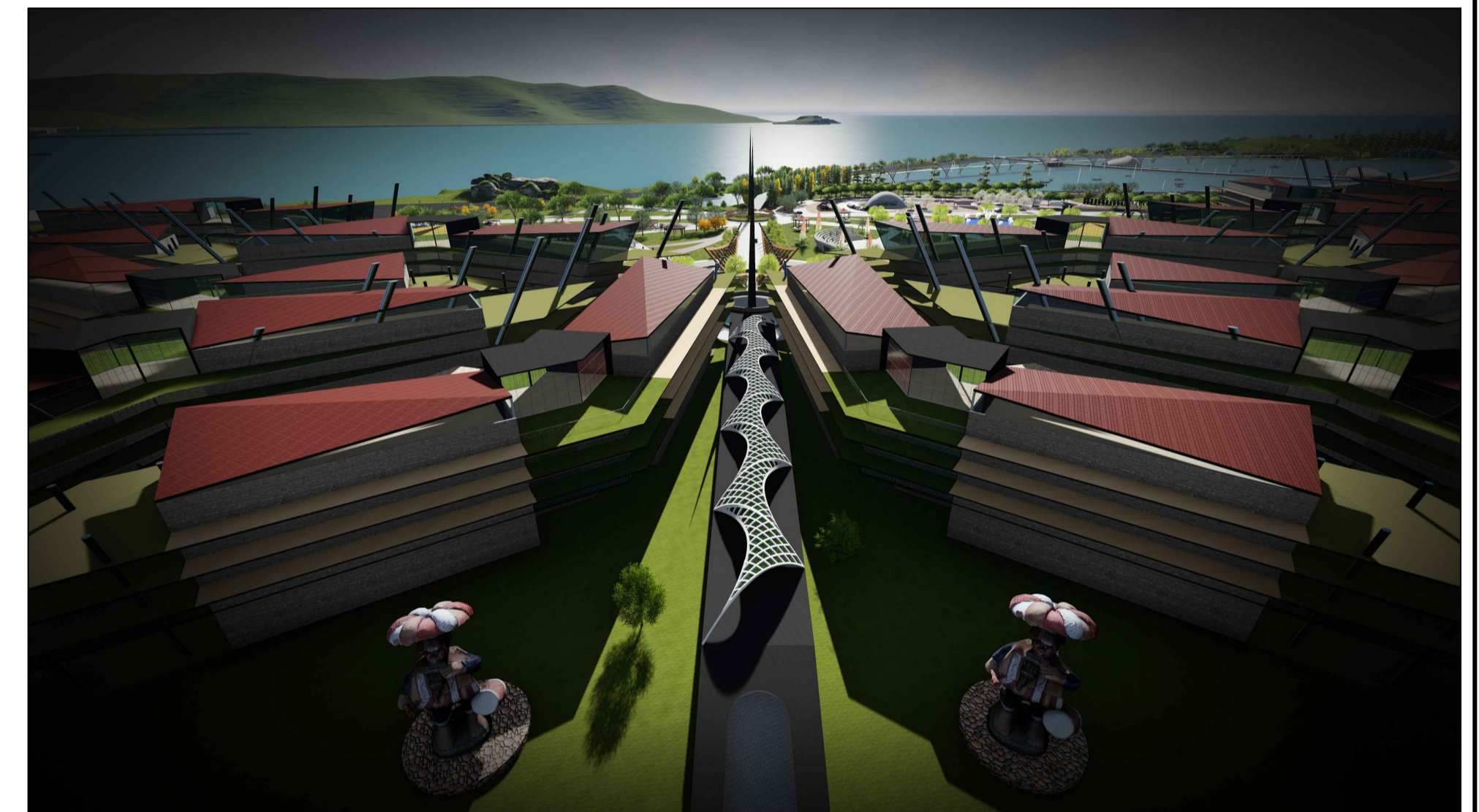

ENTRADA PRINCIPAL

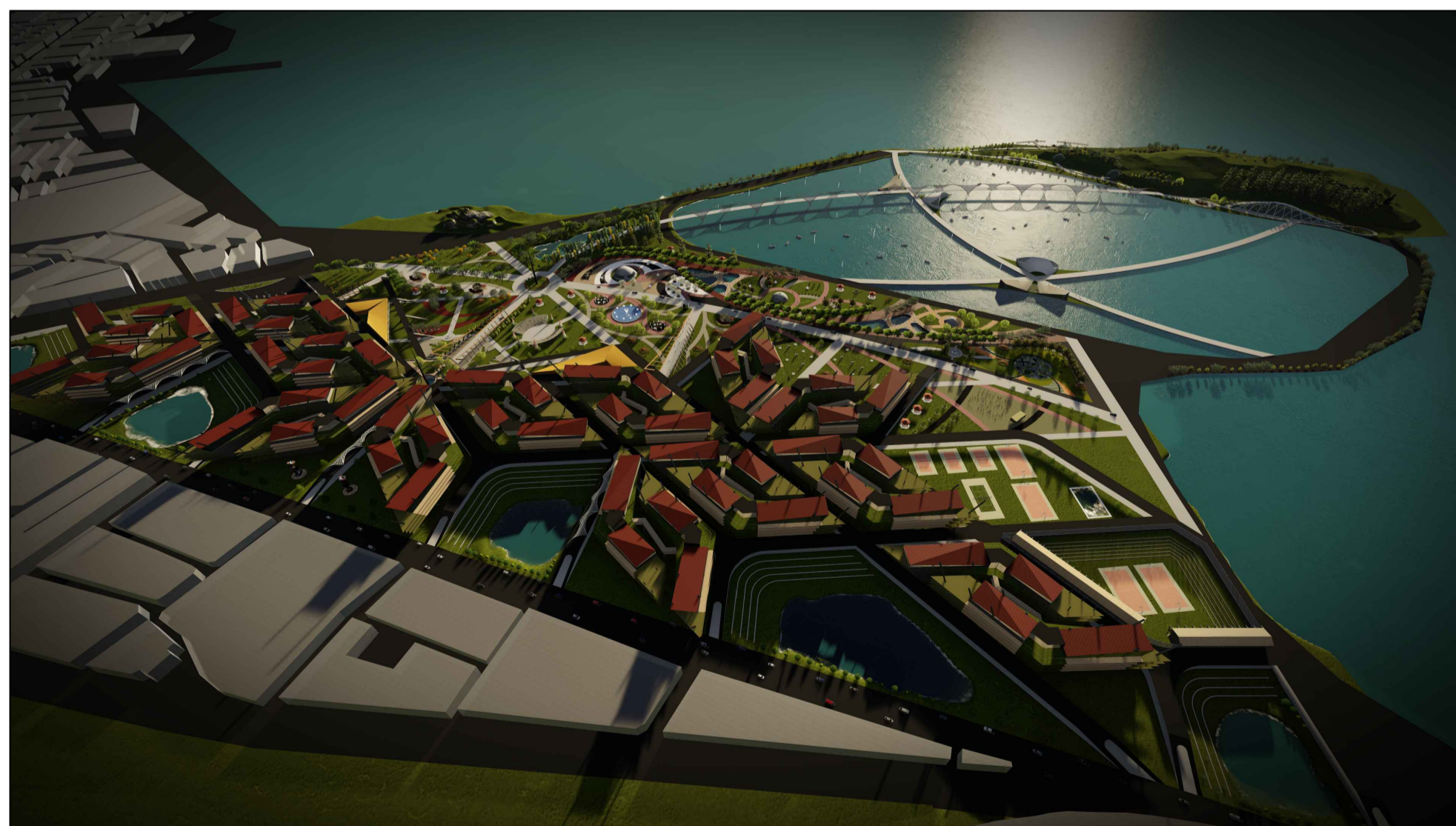

VISTA GENERAL



AREA CENTRAL



ISLA ESPINAR

RENDERS

PROYECTO: PROPUESTA DE RENOVACION URBANA TURISTICA ECOLOGICA RECREACIONAL PARA INTEGRAR LA ISLA ESPINAR A LA CIUDAD DE PUNO			
PLANO: RENDERS		UBICACION: PUNO	LAMINA No: A-17
DISEÑO: BACH: ESKRA DANIA RIZALASO HUACANI BACH: CARLOS JESUS COYLA LINARES	FECHA: 05/	ESCALA: SE	COD: 17/24