

PARTE A Y B

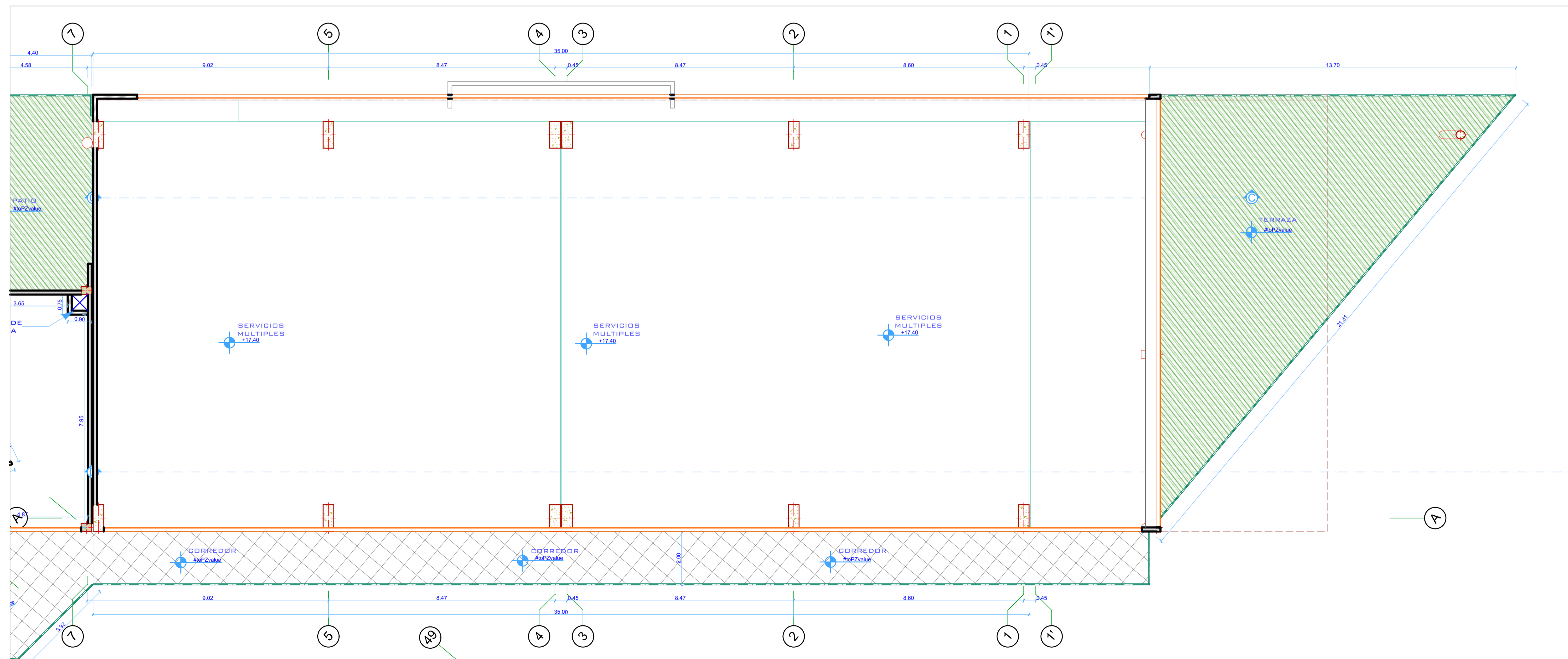

PARTE C

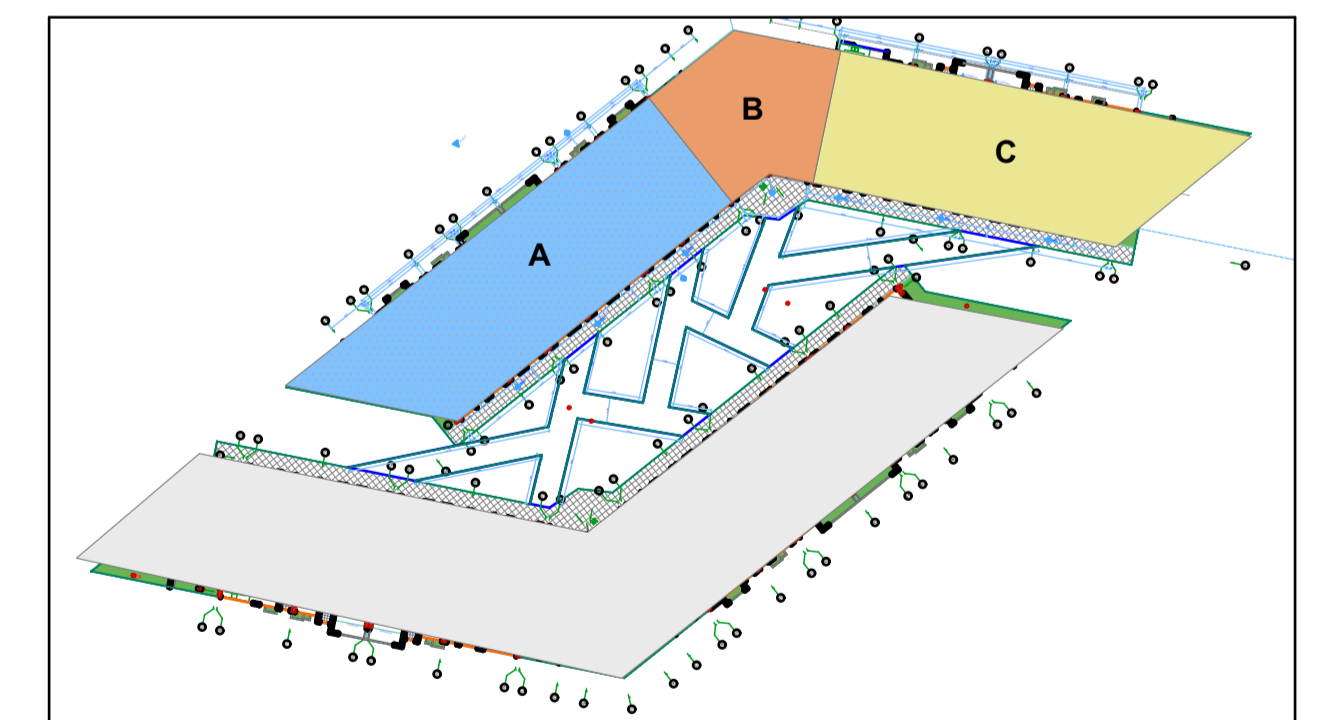

ESQUEMA

|  |                       |                           |                           |
|--|-----------------------|---------------------------|---------------------------|
| PROYECTO:<br><b>PROPUESTA DE RENOVACION URBANA TURISTICA ECOLOGICA RECREACIONAL<br/>         PARA INTEGRAR LA ISLA ESPINAR A LA CIUDAD DE PUNO</b> |                       |                           |                           |
| PLANO:<br><b>DISTRIBUCION 6TO NIVEL</b>  |                       | UBICACION:<br><b>PUNO</b> | LAMINA No:<br><b>A-20</b> |
| DISEÑO:<br>BACH. BRISA DIANA RIZALASO HUACANI<br>BACH. CARLOS JESUS COYLA LINARES  | FECHA:<br>5/8<br>2024 | ESCALA:<br>1/100          |                           |