

ESTACIONAMIENTO



ANFITEATRO



GIMNASIO AL AIRE LIBRE



PISTA DE PATINAJE



OBSERVATORIO

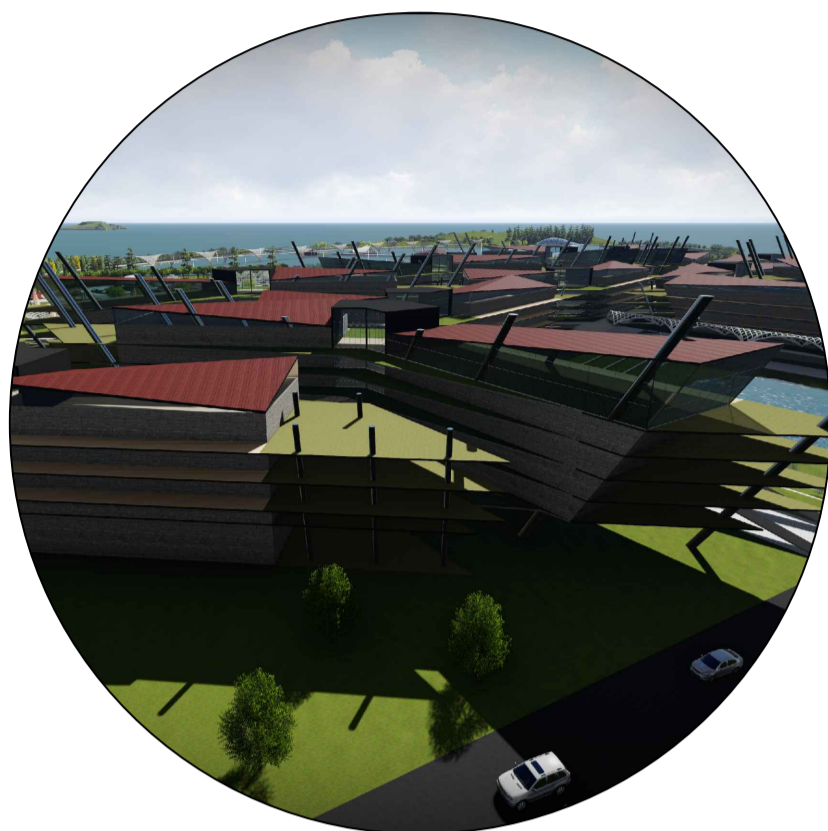

VIVIENDAS

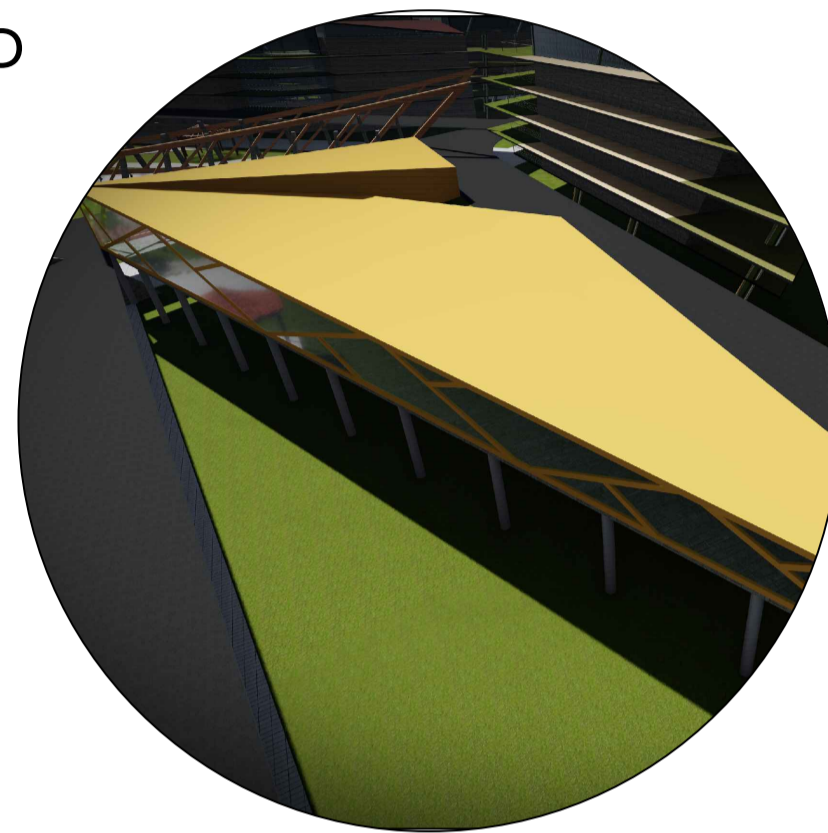

TALLERES

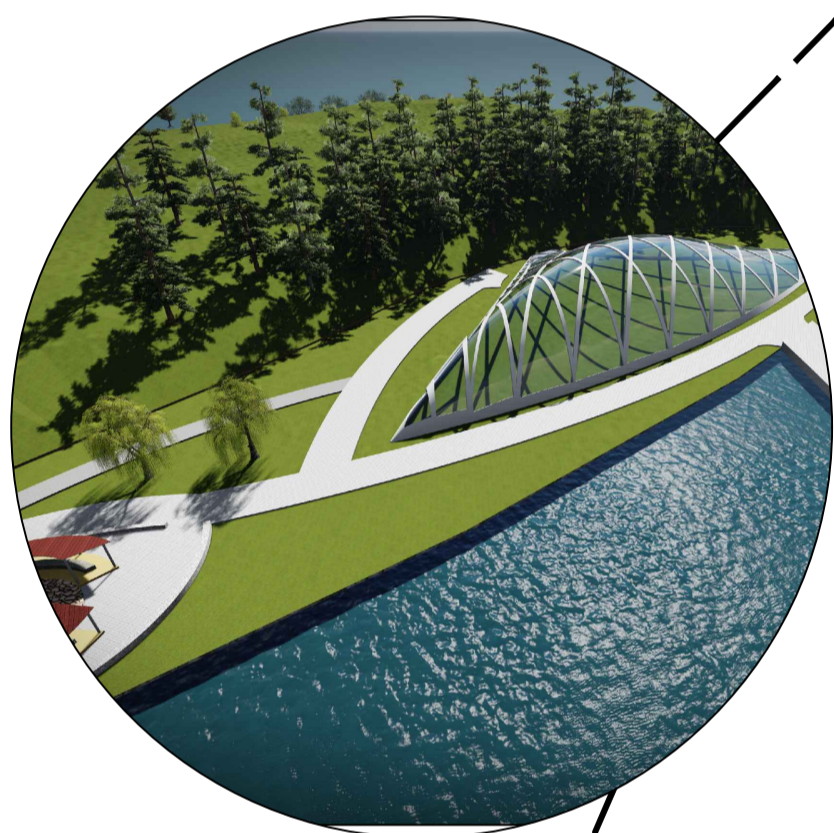

PARQUE BOTANICO

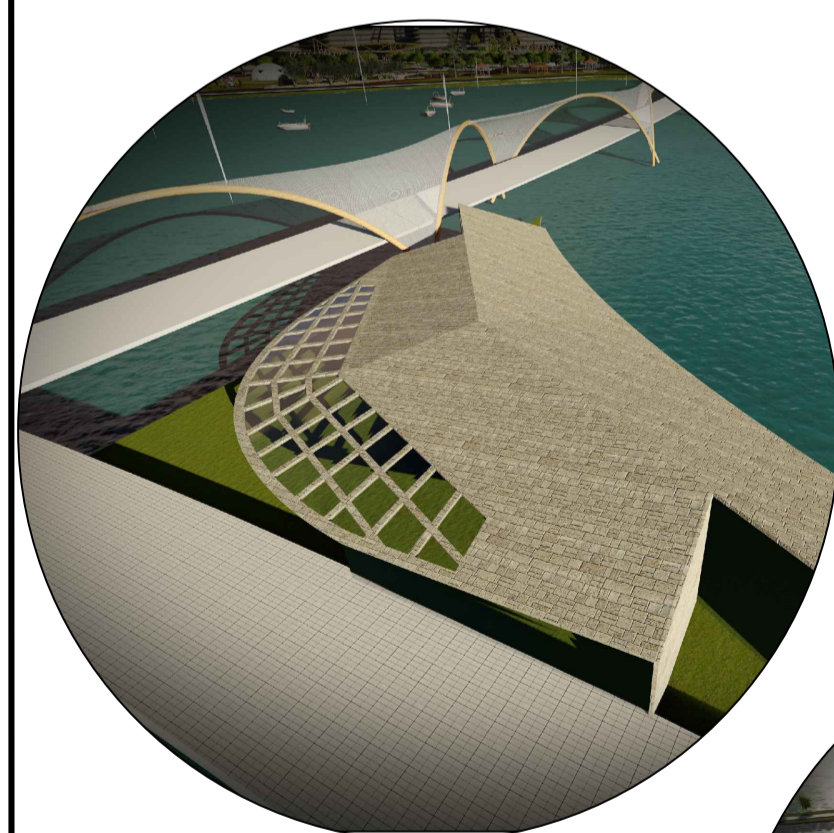

RESTAURANTE

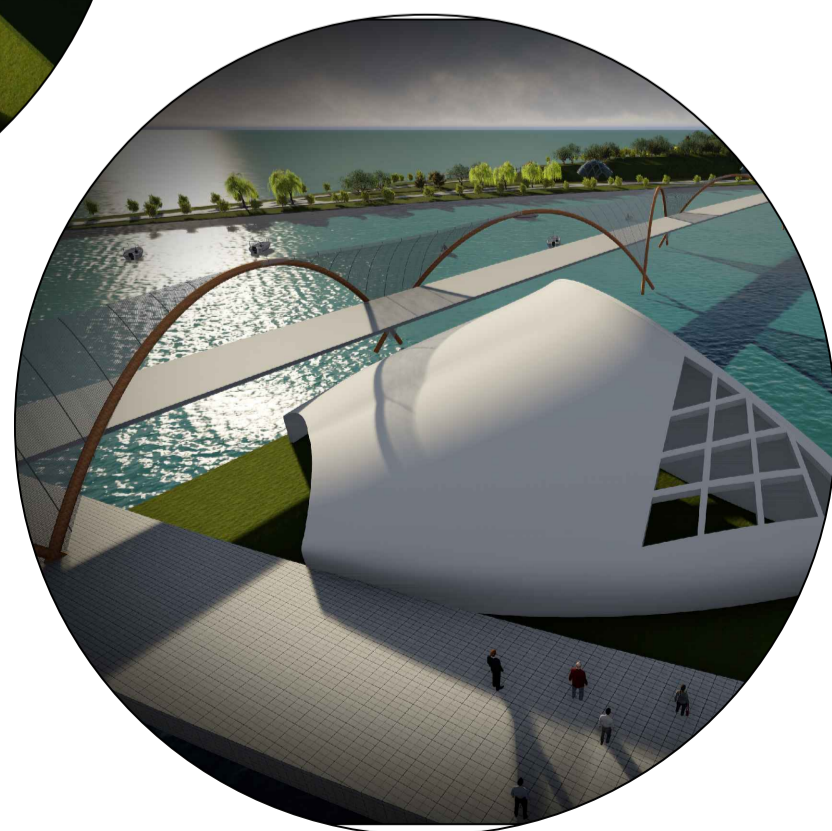

CLUB NAUTICO

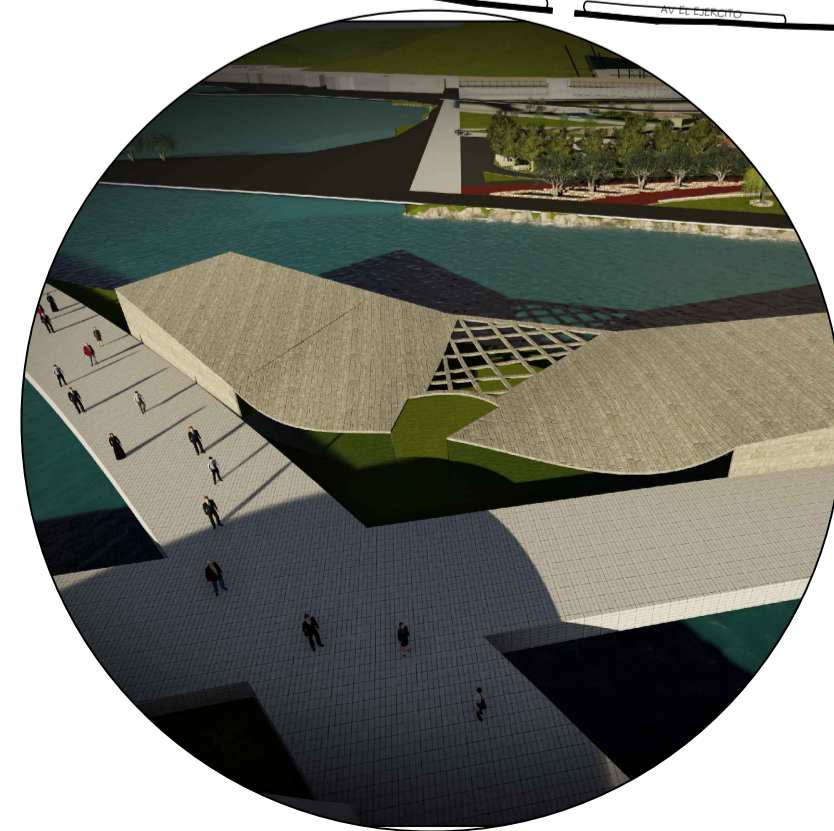

MUSEO

EQUIPAMIENTOS
ESC :1/3000

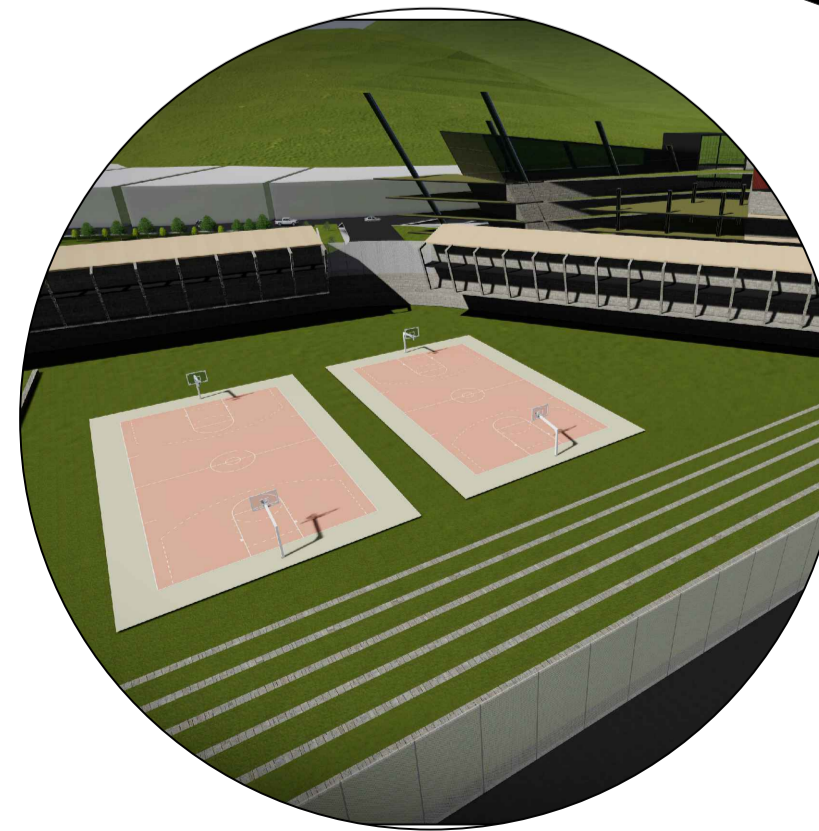

ESCUELA



COMPLEJO DEPORTIVO

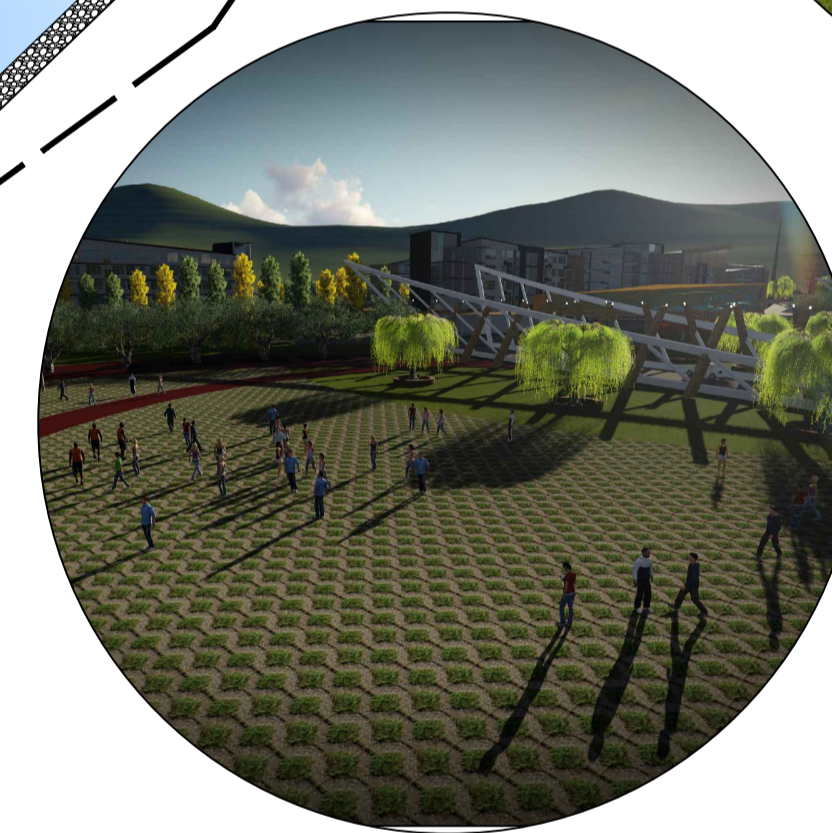

PARQUE DE EVENTOS



PARQUE INFANTIL

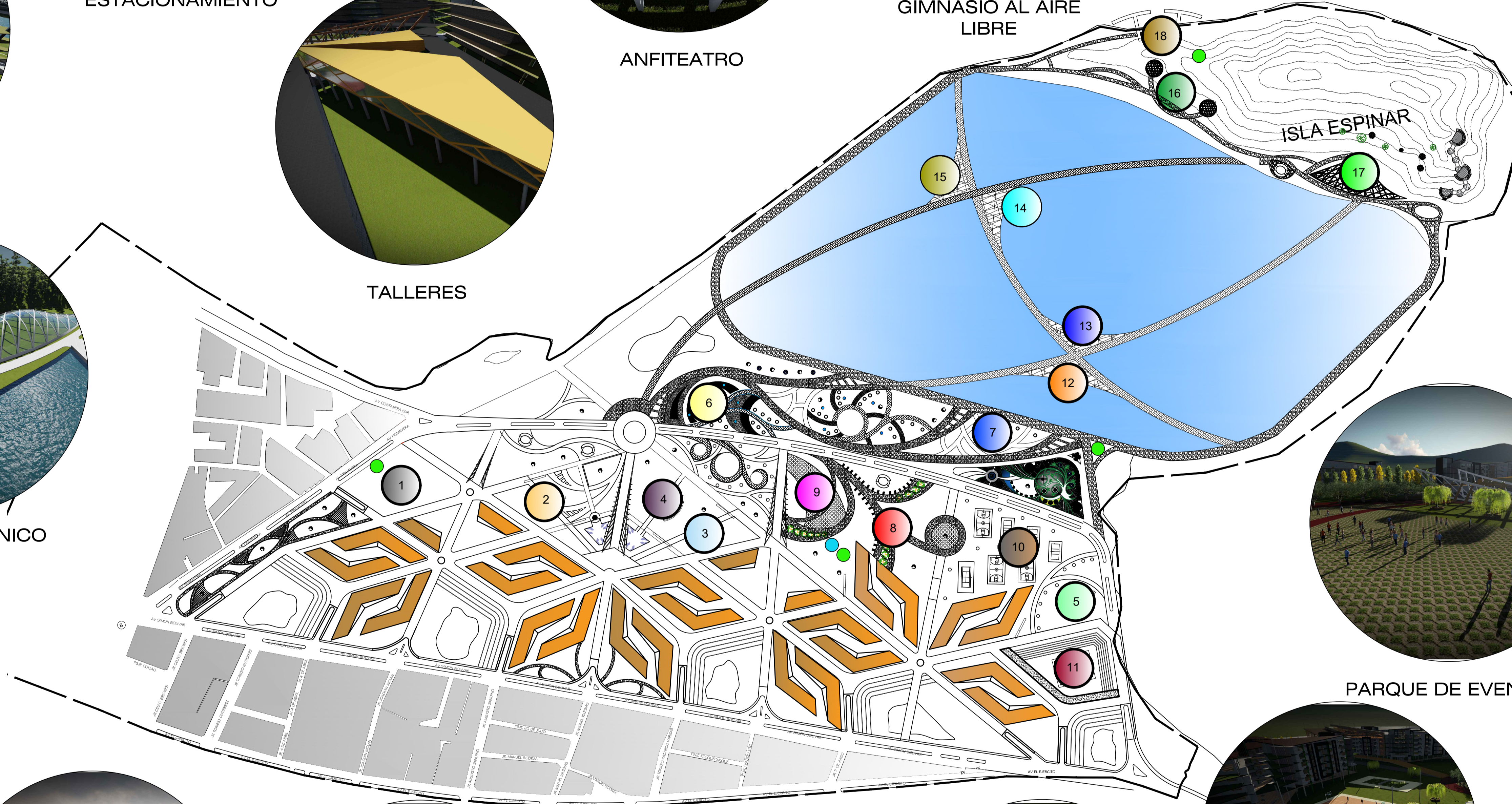

LEYENDA

- 1 ESTACIONAMIENTO
- 2 HOTEL
- 3 TALLERES ARTISTICOS
- 4 ANFITEATRO
- 5 GIMNASIO AL AIRE LIBRE
- 6 PISTA DE PATINAJE
- 7 OBSERVATORIO
- 8 PARQUE INFANTIL
- 9 PARQUE DE EVENTOS
- 10 COMPLEJO DEPORTIVO
- 11 ESCUELA
- 12 MUSEO
- 13 ACUARIO
- 14 CLUB NAUTICO
- 15 RESTAURANTS
- 16 ZOOLOGICO
- 17 PARQUE BOTANICO
- 18 PUERTO
- GUARDIANIA Y SS.HH.
- POSTA

PROYECTO: PROPUESTA DE RENOVACION URBANA TURISTICA ECOLOGICA RECREACIONAL PARA INTEGRAR LA ISLA ESPINAR A LA CIUDAD DE PUÑO

PLANO: EQUIPAMIENTOS

UBICACION: PUÑO

ESCALA: A-8

DISEÑO: BACH. ISRA DIANA RIZALBA HUANCANI / BACH. CARLOS JESUS COPIA LINARES

FECHA: 08/24

INDICADA