

PLANO TOPOGRAFICO DEL TERRENO

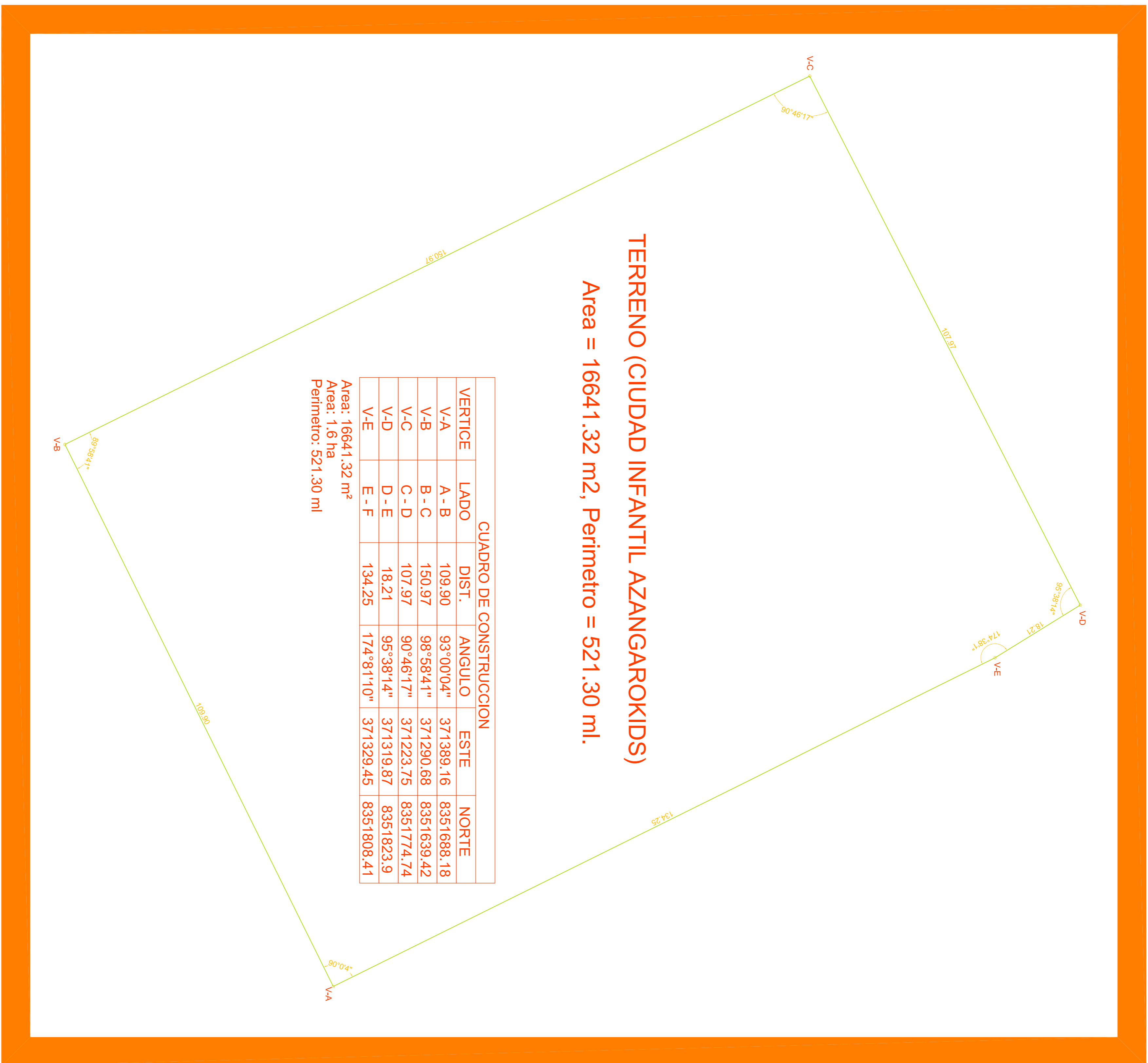

TERRENO (CIUDAD INFANTIL AZANGAROKIDS)
 Area = 16641.32 m², Perimetro = 521.30 ml.

CUADRO DE CONSTRUCCION					
VERTICE	LADO	DIST.	ANGULO	ESTE	NORTE
V-A	A - B	109.90	93°00'04"	371389.16	8351688.18
V-B	B - C	150.97	98°58'41"	371290.68	8351639.42
V-C	C - D	107.97	90°46'17"	371223.75	8351774.74
V-D	D - E	18.21	95°38'14"	371319.87	8351823.9
V-E	E - F	134.25	174°8'110"	371329.45	8351808.41

Area: 16641.32 m²
 Area: 1.6 ha
 Perimetro: 521.30 ml

MAPA POLITICO DE LA CIUDAD DE AZANGARO

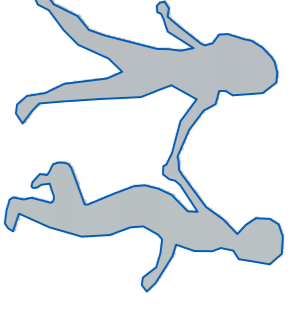
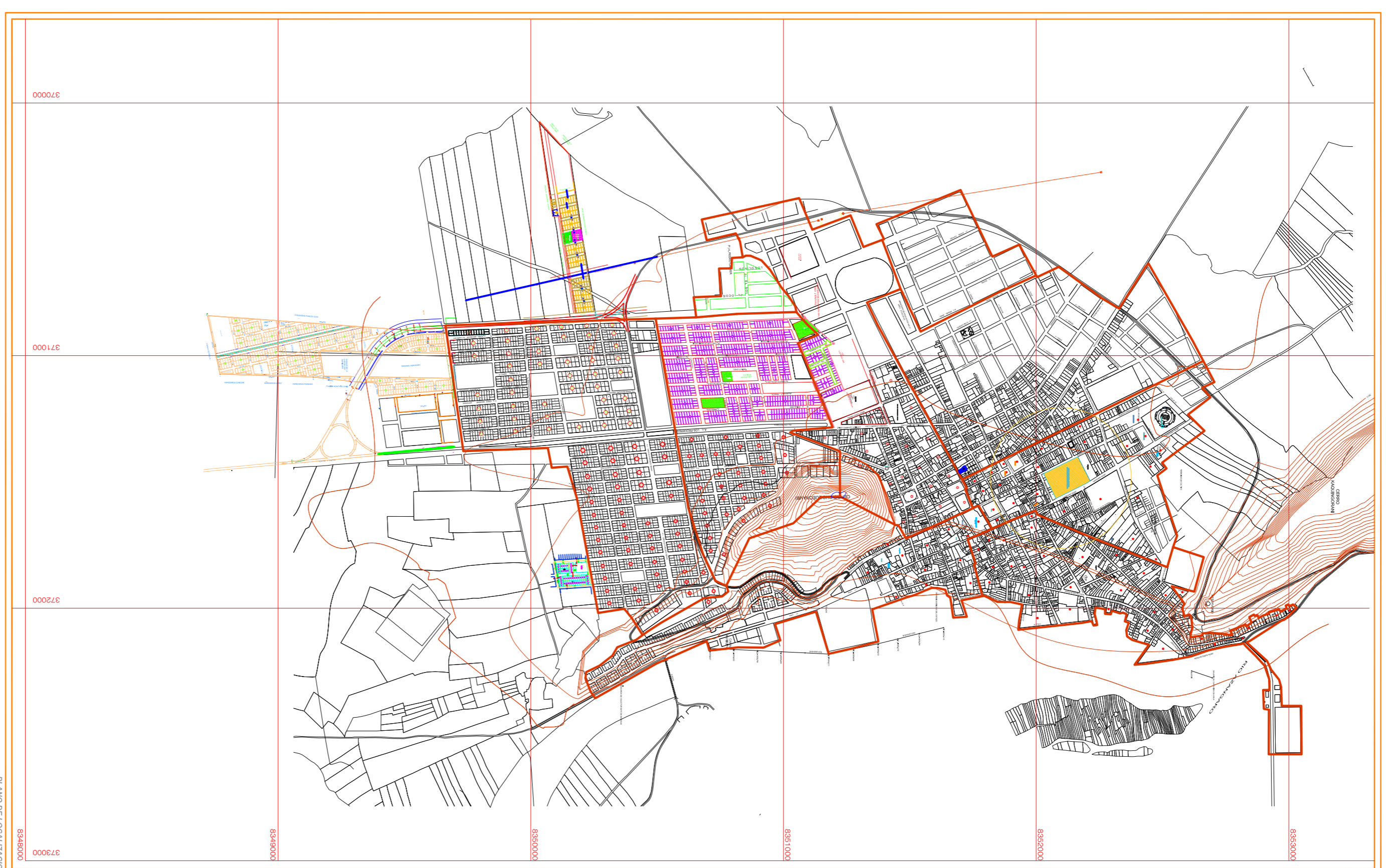

"AZANGAROKIDS CIUDAD INFANTIL DE EDU-ENTRETENIMIENTO EN LA PROVINCIA DE AZANGARO"

ALUMNO:
PAUL HERNAN SILVA FUR

PLANO:
TOPOGRAFIA DEL TERRENO

FECHA DE ENTREGA:
ENERO 2016

UBICACION:
DEPTO. PUNO / PROVI. AZANGARO

ESCALA:
INDICADA

AGOTACION:
METROS

LAMINA:
U-02
02
27

PLANO TOPOGRAFICO

Esc. 1 : 400