

# PUNTAJE TOTAL DE ÍNDICE DE PASTIZAL Y CONDICIÓN DE LOS SITIOS DE PASTIZALES PARA VACUNOS

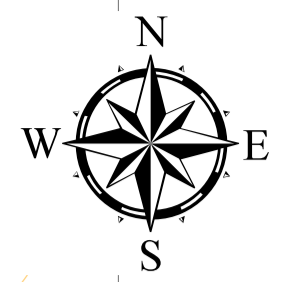

## PUNTAJE TOTAL DE ÍNDICE DE PASTIZAL Y CONDICIÓN DE LOS SITIOS DE PASTIZALES PARA VACUNOS

N°	Sitios de pastizal	% Índice de especies decreciente	% Índice forrajero	% Índice D.R.P.	% Índice vigor	Puntaje total	Condición	Superficie (Ha)	%
1	Lacayani	17.5	16.27	16.73	5.22	66.72	Buena	2055.4	43.47
2	Centro Viluyo Ladera	0.83	7.8	8.07	2.28	18.76	Muy pobre	155.62	3.29
3	Viluyo ladera alta	0.33	9.73	10.4	1.86	22.32	Muy pobre	26.25	0.56
4	Supacachi baja	8.67	15.27	17.6	4.86	46.39	Regular	1986.32	42.01
5	Supacachi alta	2	14.9	15.5	3.28	35.7	Pobre	289.32	6.12
SVN								215.36	4.55
Total área								4728.27	100.00

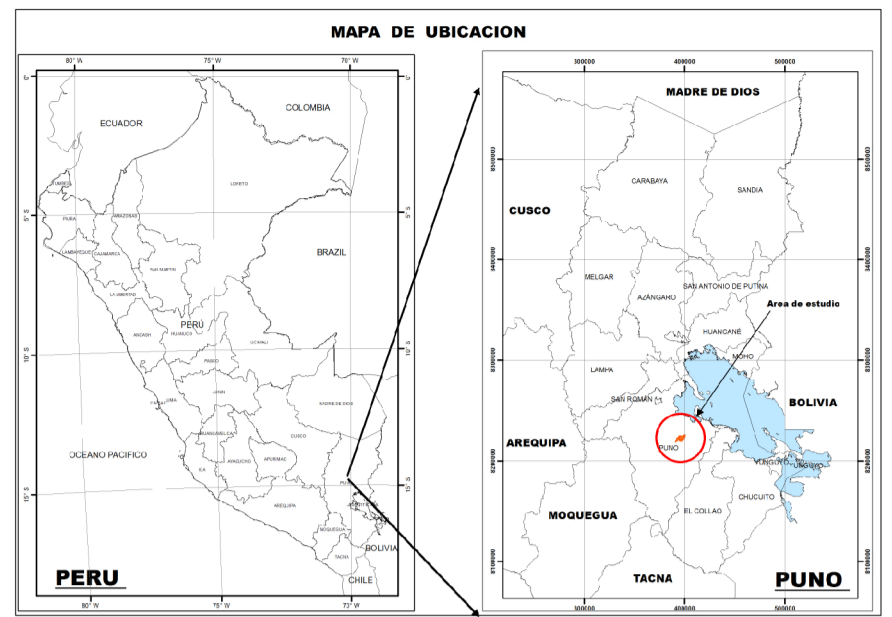
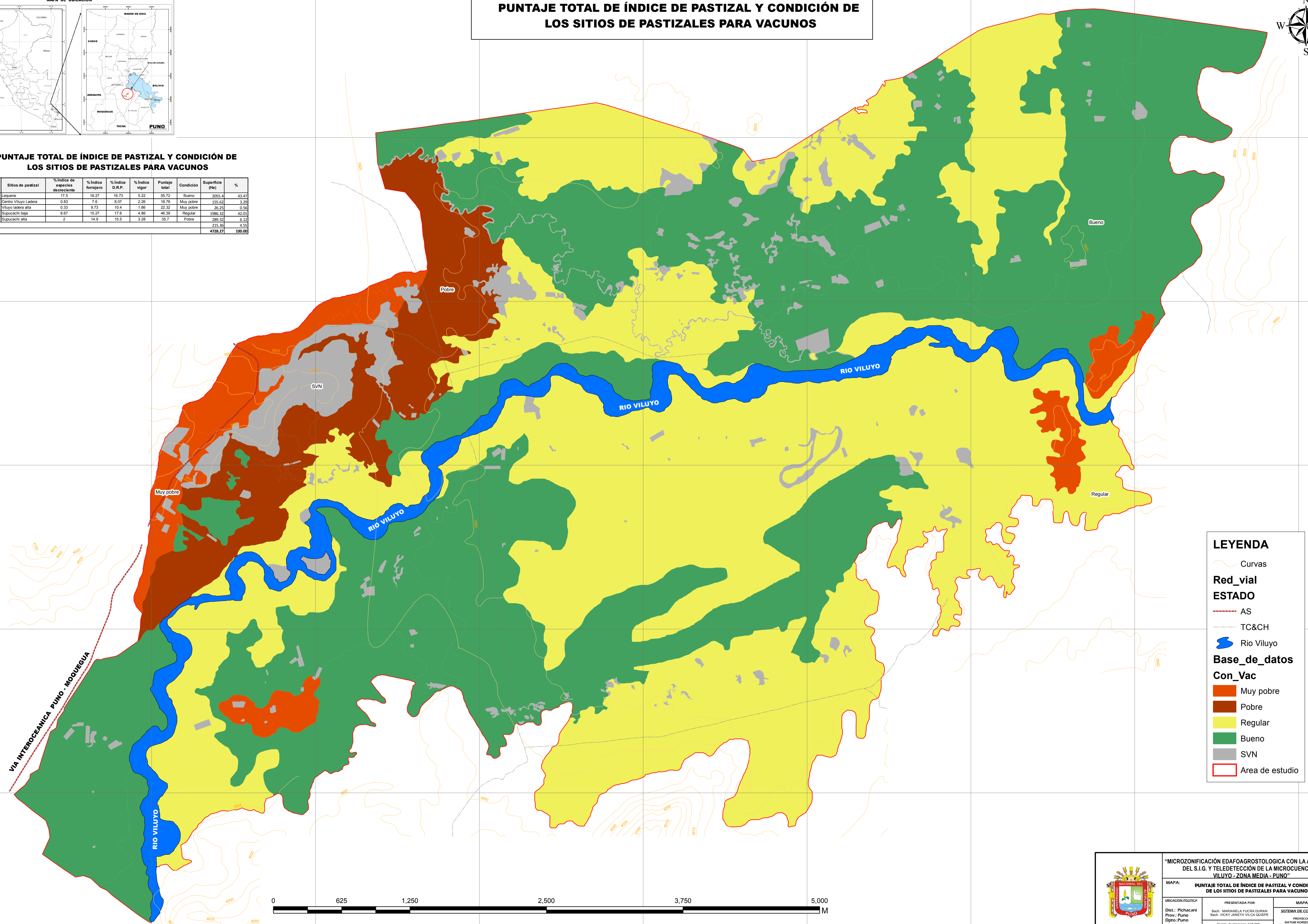

**LEYENDA**

- Curvas
- Red\_vial**
- ESTADO**
- AS
- TC&CH
- Río Viluyo
- Base\_de\_datos**
- Con\_Vac**
- Muy pobre
- Pobre
- Regular
- Buena
- SVN
- Área de estudio

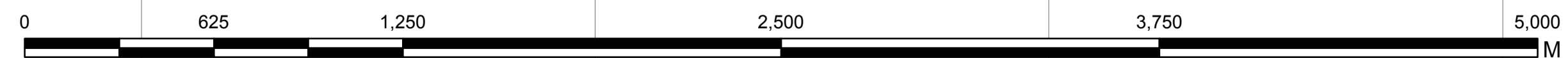

**"MICROZONIFICACIÓN EDAFOAGROSTOLÓGICA CON LA APLICACIÓN DEL S.I.G. Y TELEDETECCIÓN DE LA MICROCUENCA DE VILUYO - ZONA MEDIA - PUNO"**

MAPA: PUNTAJE TOTAL DE ÍNDICE DE PASTIZAL Y CONDICIÓN DE LOS SITIOS DE PASTIZALES PARA VACUNOS

UBICACIÓN POLÍTICA: Puno, Dpto. Puno

PRESENTADA POR: BARRI, MARANELA YUCRA DURAN; BARRI, VICKY JANETH VILCA QUISPE

MAPA N° 10

SISTEMA DE COORDENADAS: PROYECCIÓN UTM DATUM HORIZONTAL WGS-84 HORIZ. 19 SUR

Escala de impresión: 1:18,000

Fecha: Mayo del 2018