

PUNTAJE TOTAL DE ÍNDICE DE PASTIZAL Y CONDICIÓN DE LOS SITIOS DE PASTIZALES PARA OVINOS

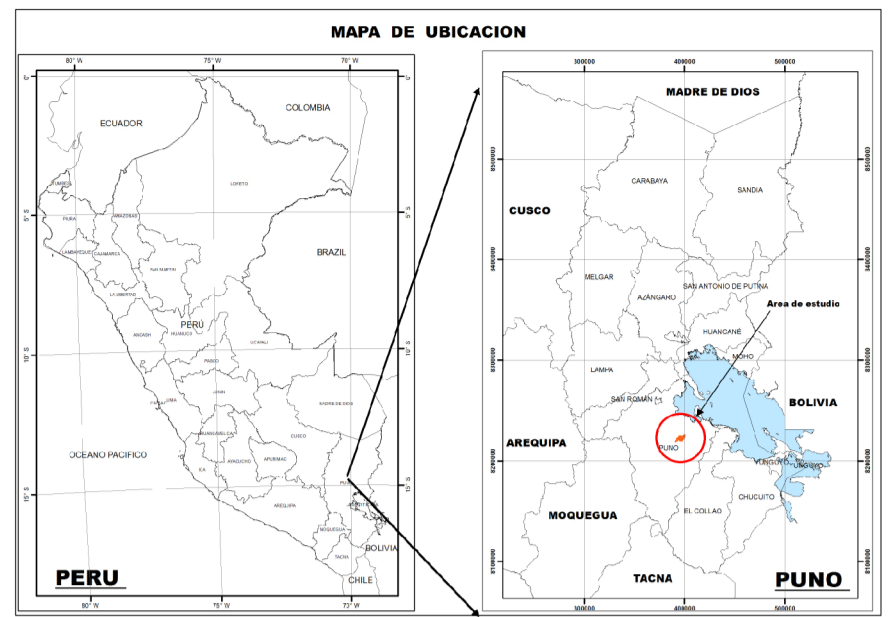

PUNTAJE TOTAL DE ÍNDICE DE PASTIZAL Y CONDICIÓN DE LOS SITIOS DE PASTIZALES PARA OVINOS

No	Sitios de pastizal	% Índice de especies decreciente	% Índice forrajero	% Índice D.R.P.	% Índice vigor	Puntaje total	Condición	Superficie (Ha)	%
1	Lequene	21.5	15.87	16.2	0.46	54.03	Buena	2055.40	43.47
2	Centro Viluyo Ladera	7.17	7.6	8.07	0.23	23.12	Pobre	155.62	3.29
3	Viluyo ladera alta	3.83	9.73	10.4	0.23	24.2	Pobre	26.25	0.56
4	Supacachi baja	17.17	15.27	17.6	0.46	50.48	Regular	1986.32	42.01
5	Supacachi alta	6.33	14.9	15.5	0.32	37.1	Regular	289.32	6.12
S.V.N.								215.36	4.53
Total área								4728.27	100.00

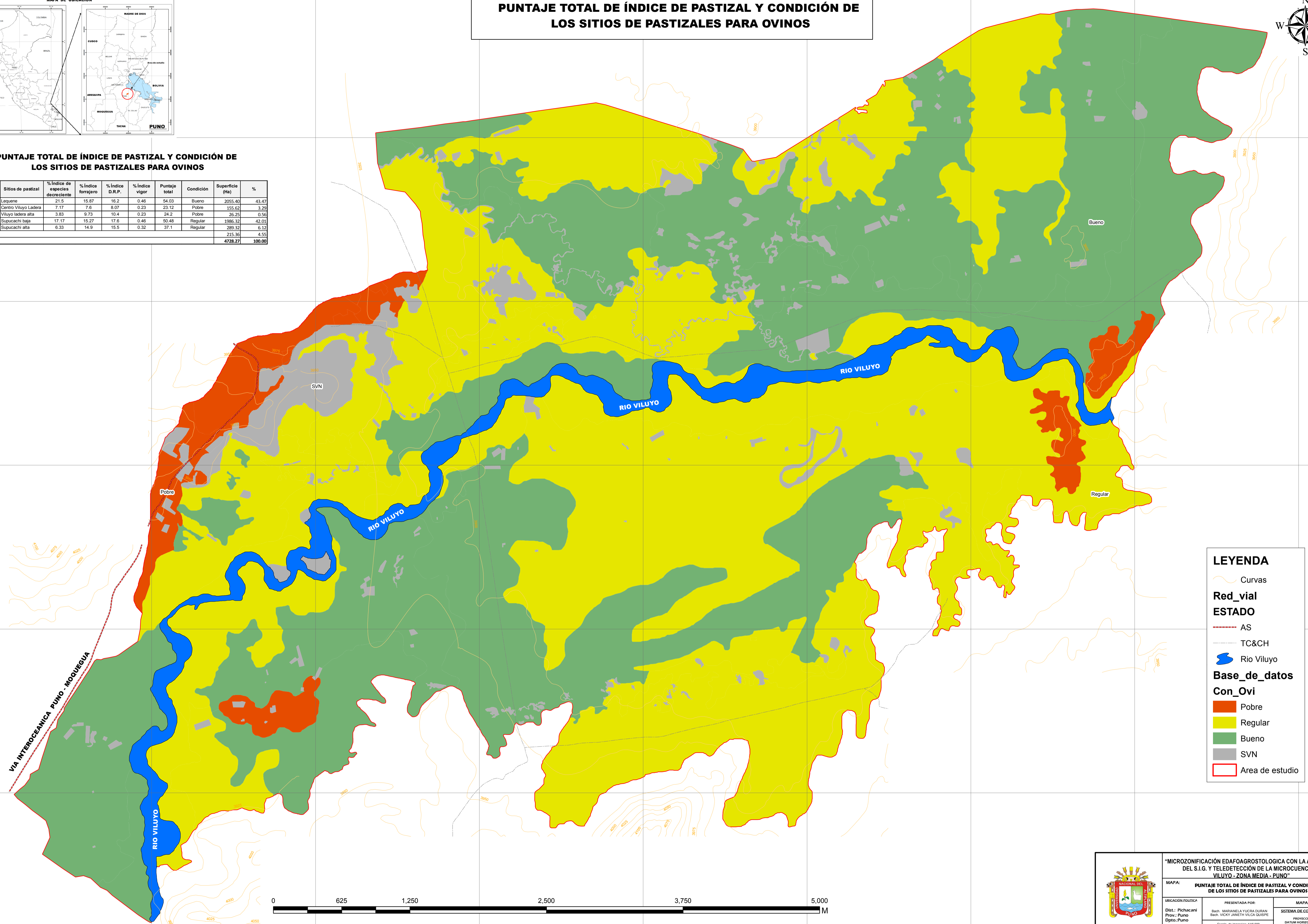

LEYENDA

- Curvas
- Red_vial
- ESTADO
 - AS
 - TC&CH
 - Río Viluyo
- Base_de_datos
- Con_Ovi
 - Pobre
 - Regular
 - Buena
 - SVN
 - Area de estudio

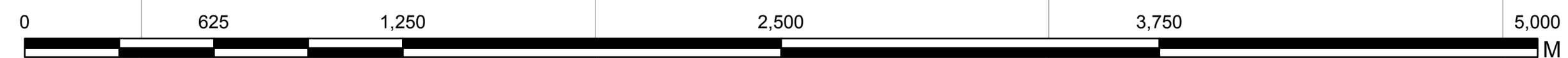

"MICROZONIFICACIÓN EDAFOAGROSTOLÓGICA CON LA APLICACIÓN DEL S.I.G. Y TELEDETECCIÓN DE LA MICROCUENCA DE VILUYO - ZONA MEDIA - PUNO"

MAPA: PUNTAJE TOTAL DE ÍNDICE DE PASTIZAL Y CONDICIÓN DE LOS SITIOS DE PASTIZALES PARA OVINOS

UBICACIÓN POLÍTICA: Puno, Dpto. Puno

PRESENTADA POR: BARRI, MARANELA YUCICA DURAN; BARRI, VICKY JANETH VILCA QUISPE

PROYECTOS: UTM; DATUM HORIZONTAL: WGS-84; HEDD: 19 SUR

MAPA Nº: 11

ESCALA DE IMPRESIÓN: 1:18,000; ESCALA DE TRAZO: 1:25,000; FECHA: Mayo del 2018