

# PUNTAJE TOTAL DE ÍNDICE DE PASTIZAL Y CONDICIÓN DE LOS SITIOS DE PASTIZALES PARA ALPACAS

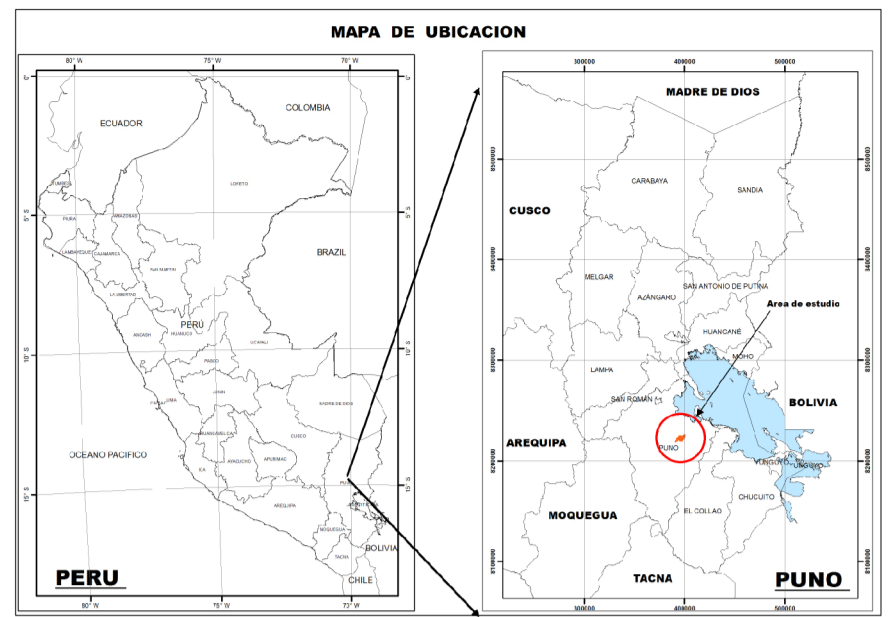

## PUNTAJE TOTAL DE ÍNDICE DE PASTIZAL Y CONDICIÓN DE LOS SITIOS DE PASTIZALES PARA ALPACAS

N°	Sitios de pastizal	% Índice de especies decreciente	% Índice forrajero	% Índice D.R.P.	% Índice vigor	Puntaje total	Condición	Superficie (Ha)	%
1	Lequeña	21.83	15.87	16.2	0.46	54.36	Buena	3055.40	43.47
2	Centro Viluyo Ladera	9.67	7.6	8.07	0.23	25.62	Pobre	155.62	3.29
3	Viluyo ladera alta	4.33	9.73	10.4	0.23	24.69	Pobre	26.25	0.56
4	Supucachi baja	18.33	15.27	17.6	0.46	51.65	Regular	3986.32	42.01
5	Supucachi alta	10	14.9	15.5	0.32	49.9	Regular	289.32	6.13
S.V.N.								215.36	4.55
Total área								4728.27	100.00

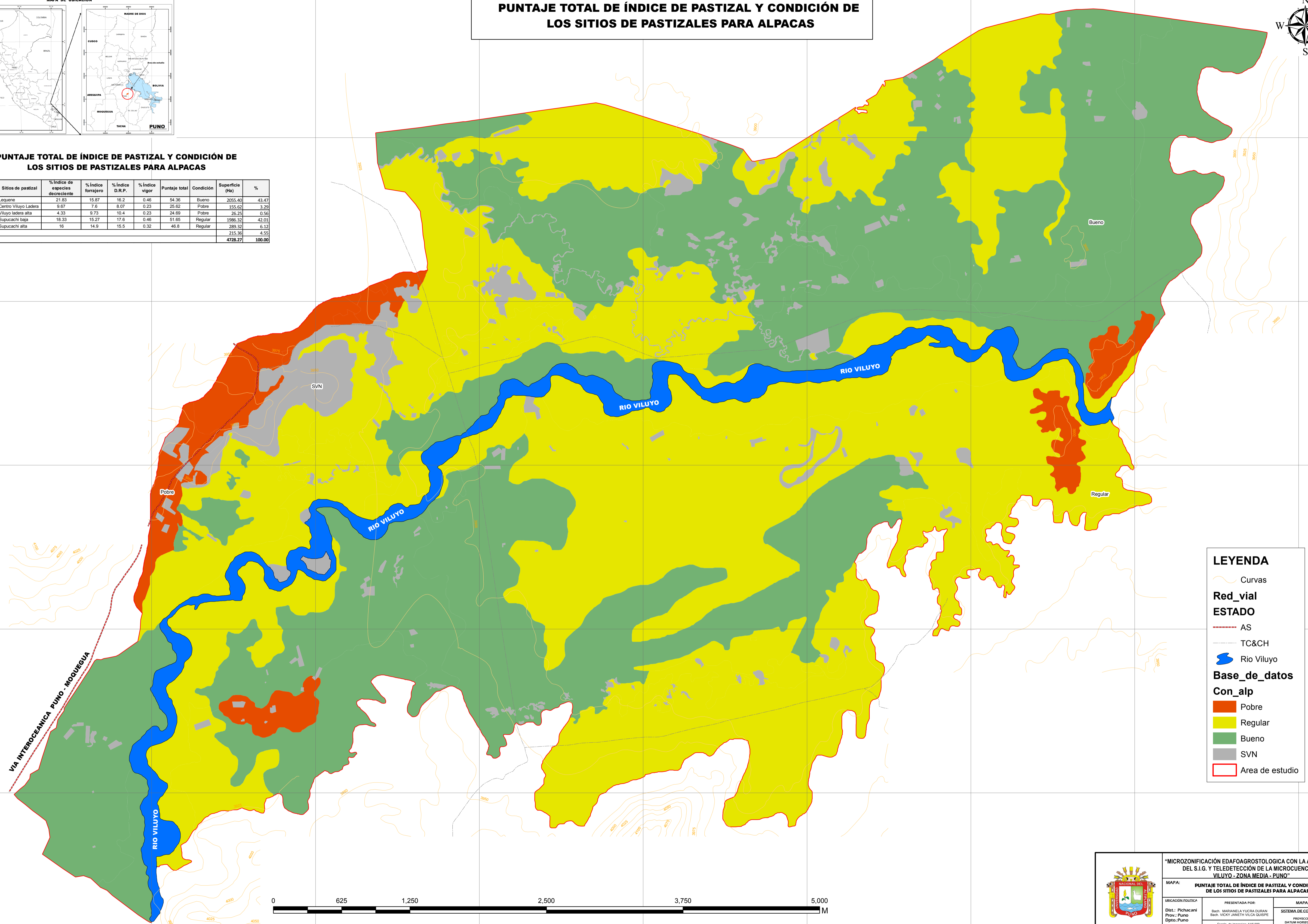

**LEYENDA**

- Curvas
- Red\_vial
- ESTADO
  - AS
  - TC&CH
  - Rio Viluyo
- Base\_de\_datos
- Con\_alp
  - Pobre
  - Regular
  - Buena
  - SVN
  - Area de estudio

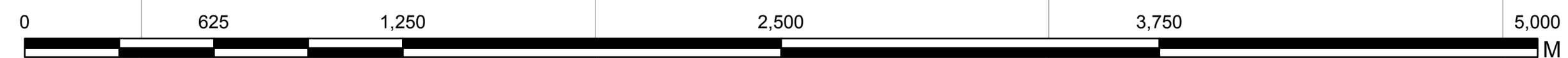

**"MICROZONIFICACIÓN EDAFOAGROSTOLÓGICA CON LA APLICACIÓN DEL S.I.G. Y TELEDETECCIÓN DE LA MICROCUENCA DE VILUYO - ZONA MEDIA - PUNO"**

MAPA: PUNTAJE TOTAL DE ÍNDICE DE PASTIZAL Y CONDICIÓN DE LOS SITIOS DE PASTIZALES PARA ALPACAS

UBICACIÓN POLÍTICA: Puno, Dpto. Puno

PRESENTADA POR: BARRI, MARANELA YUCRA DURAN; BARRI, VICKY JANETH VILCA QUISPE

MAPA N° 12

SISTEMA DE COORDENADAS: PROYECCIÓN: UTM; DATUM HORIZONTAL: WGS-84; HORIZ: 19 SUR

Escala de impresión: 1:18.000; Escala de trabajo: 1:25.000; Fecha: Mayo del 2018